

BOLETIM

DOS

HOSPITAIS DA UNIVERSIDADE DE COIMBRA

(Publicado em harmonia com o art. 73.º do decreto n.º 5:736)

NO DIA 6 DE JULHO DE 1934

VOLUME IV

O SR. PRESIDENTE DA REPUBLICA
INAUGUROU SOLENEMENTE O NOVO EDIFICIO DO BANCO,
CONSULTAS EXTERNAS E SERVIÇOS DE URGENCIA
DOS HOSPITAIS DA UNIVERSIDADE
DE COIMBRA



IMPRESA DA UNIVERSIDADE
COIMBRA — 1934

10

1

24

31

BOLETIM

1904

HOSPITALS DA UNIVERSIDADE
DE COIMBRA

(Publicado em conformidade com o art. 13.º do decreto n.º 6130)

VOLUME IV



IMPRESSA DA UNIVERSIDADE
COIMBRA - 1904

NO DIA 6 DE JULHO DE 1934
O SR. PRESIDENTE DA REPÚBLICA
INAUGUROU SOLENEMENTE O NOVO EDIFÍCIO DO BANCO,
CONSULTAS EXTERNAS E SERVIÇOS DE URGÊNCIA
DOS HOSPITAIS DA UNIVERSIDADE
DE COIMBRA

NO DIA 8 DE JULHO DE 1934
O SR. PRESIDENTE DA REPÚBLICA
INAUGUROU SOLENEMENTE O NOVO EDIFÍCIO DO BANCO
CONSULTAS EXTERNAS E SERVIÇOS DE URGÊNCIA
DOS HOSPITAIS DA UNIVERSIDADE
DE COIMBRA



GENERAL ANTÓNIO ÓSCAR DE FRAGOSO CARMONA

PRESIDENTE DA REPÚBLICA.

PROFESSOR DE FINANÇAS NA FACULDADE DE CIÊNCIAS DA UNIVERSIDADE DE COIMBRA
MEMBRO DO CONSELHO DE MINISTROS E SECRETÁRIO DAS FINANÇAS



DR. ANTÔNIO DE OLIVEIRA SALAZAR

PROFESSOR DE FINANÇAS NA FACULDADE DE DIREITO DA UNIVERSIDADE DE COIMBRA
PRESIDENTE DE CONSELHO DE MINISTROS E MINISTRO DAS FINANÇAS



CAPITÃO ANTONINO RAÚL DA MATA GOMES FERREIRA

MINISTRO DO INTERIOR

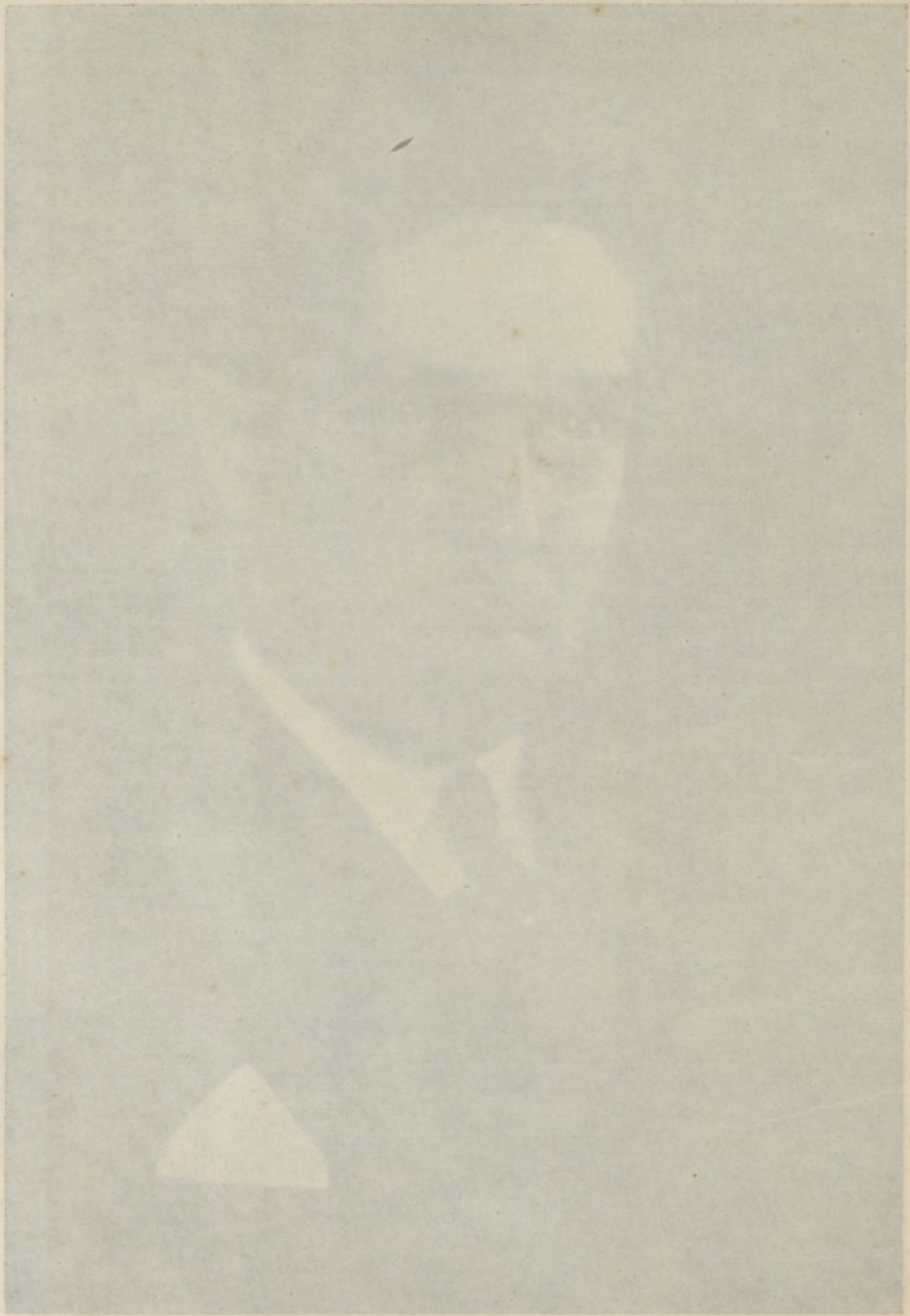

MINISTRO DAS OBRAS PÚBLICAS E COMMUNICAÇÕES
ENGENHEIRO DEPARTAMENTO PACHECO



LUIZ MACHADO PINTO

DIRECTOR GERAL DA ASSISTÊNCIA

Arquivo do Sr. Presidente da República do Brasil

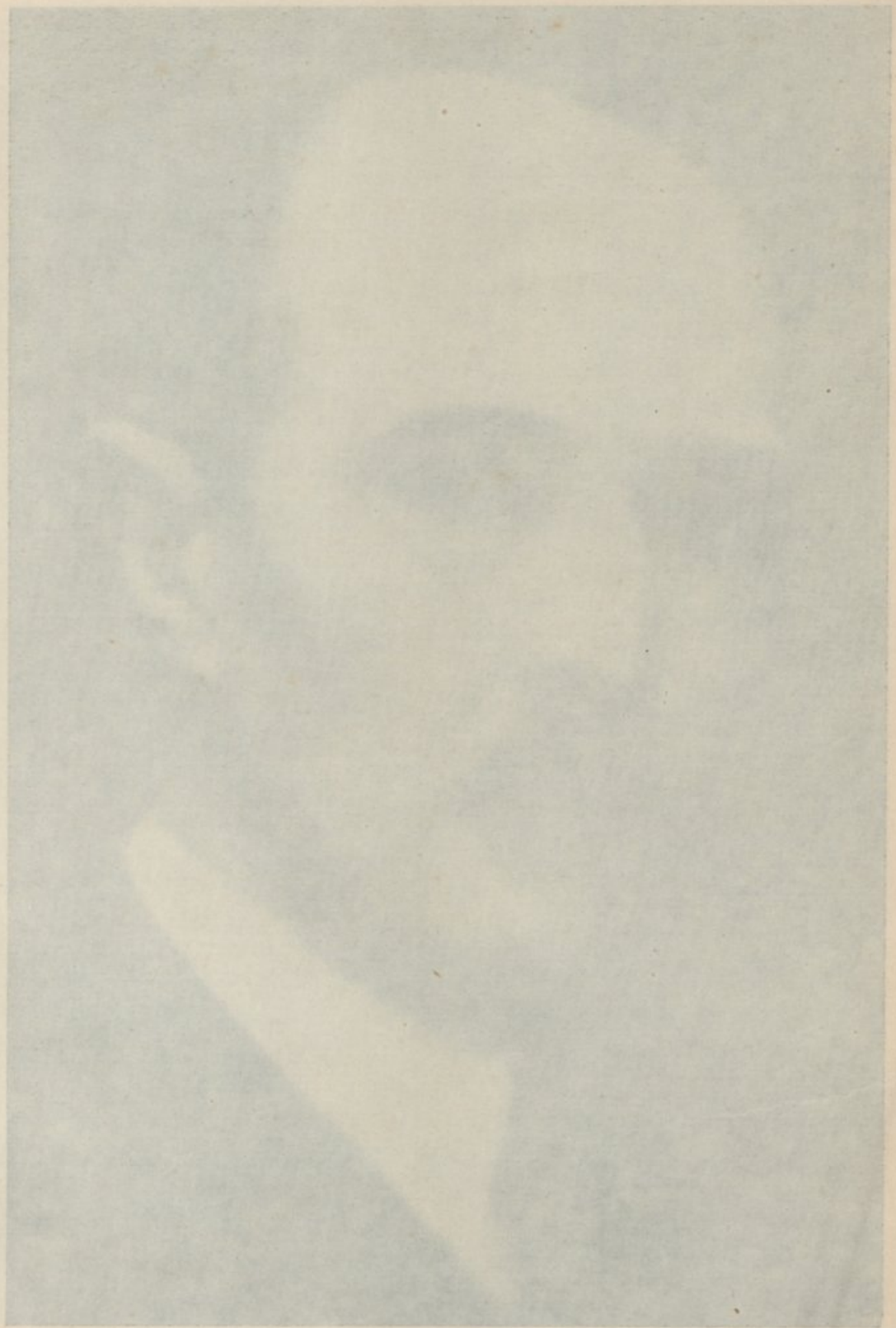

JULIO MACHADO PINTO

DIRECTOR GERAL DA ASSISTÊNCIA

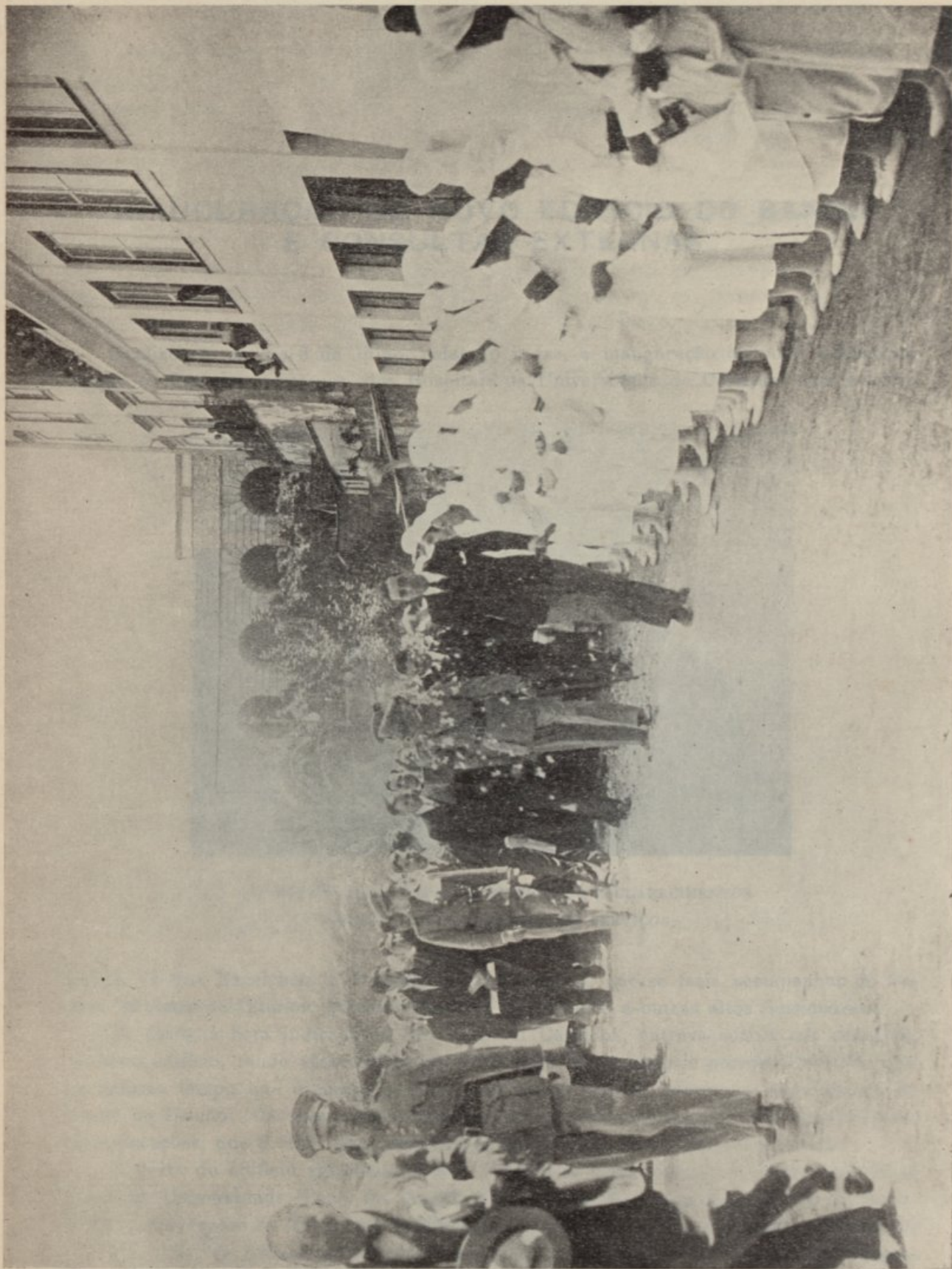

ENTRADA DO SR. PRESIDENTE DA REPÚBLICA NO EDIFÍCIO DO BANCO

PLATE NO. 10. LINDSEY BY BRADY AND BROWN TO 1870



INAUGURAÇÃO DO NOVO EDIFÍCIO DO BANCO E CONSULTAS EXTERNAS

Realizou-se no dia 6 de Julho, pelas 16 horas, a inauguração do novo edifício do Banco e Consultas externas, dos Hospitais da Universidade de Coimbra, com a assis-



O DIRECTOR DOS HOSPITAIS PRESTANDO ESCLARECIMENTOS
SÔBRE O FUNCIONAMENTO DOS SERVIÇOS

tência de Sua Excelência o Presidente da República, que se fazia acompanhar do Senhor Ministro do Interior, Director Geral da Assistência, e outros altos funcionários.

De facto, à hora indicada, o Snr. General Carmona, entrava com a sua comitiva, no novo edifício, tendo atravessado por entre alas formadas pelo pessoal hospitalar que ao mesmo tempo que o cobria de flores, aclamava com entusiasmo o nome Ilustre do Chefe de Estado. Os seus passos eram por vezes interrompidos, pois tão grandes eram as aclamações, que S. Ex.^a agradecia com o seu bondoso e característico sorriso.

À porta do edificio aguardava o Snr. Presidente e seu séquito, o Director dos Hospitais da Universidade, Prof. Dr. Angelo da Fonseca, que tinha atrás de si os Professores e Assistentes da Faculdade de Medicina e o pessoal superior dos mesmos Hospitais.

No átrio de entrada estavam os convidados, que ali vieram prestar homenagem ao chefe da Nação: o Snr. Reitor da Universidade, muitos Professores das Faculdades de Letras, Direito, Ciências e Farmácia, S. Ex.^a Reverendíssima o Snr. Bispo acompanhado de diversos cônegos do seu Cabido, o Snr. Comandante da Região Militar e

oficiais às ordens, Governador Civil do Distrito, Presidentes da Junta Geral do Distrito, da Câmara Municipal, da Associação Comercial, da Sociedade de Defesa e Propaganda, das Juntas de freguesia etc., e muito povo que enchia totalmente o recinto e imediações.

Quando o nosso Ilustre Hóspede entrou no átrio do edificio, ressoou uma prolongada salva de palmas, enquanto eram soltados calorosos vivas ao Snr. Presidente da República, ao Snr. Dr. Oliveira Salazar, ao Estado Novo, etc. e que eram entusiasticamente correspondidos.

Depois de examinadas as linhas gerais da nova construção, o Snr. Presidente da República e seu séquito, acompanhado pelo Director dos Hospitais e seguido daquele numeroso e selecto público, fez uma minuciosa visita ao edificio, subindo a escadaria que leva ao primeiro andar, onde ficam instalados os gabinetes de consultas e tratamentos de homens e mulheres, especialidades cirúrgicas, balneários para os doentes da aceitação, etc.

De tudo o Director dos Hospitais ia informando o Venerando Chefe do Estado, que se mostrava deveras interessado pelo que ia observando — obra grandiosa, inteiramente devida à actual situação.

No segundo andar, depois de atravessarem a sala destinada a operações de urgência, seguiram pelos gabinetes de endoscopia, Roentgen diagnóstico e Roentgen-operações, cujos modernos aparelhos S. Ex.^a admirou, até chegarem à ampla sala de aula, onde foi assinado o auto de inauguração, e que é do teor seguinte:

REPÚBLICA PORTUGUESA

No dia seis de Julho de mil novecentos e trinta e quatro nos Hospitais da Universidade de Coimbra ora honrados pela visita de Sua Excelência o Presidente da República, Senhor General António Óscar de Fragoso Carmona, dignou-se Sua Excelência de dar a este Estabelecimento de Assistência Pública a distinta e subida honra de inaugurar solenemente o Novo Banco, Serviços de Urgência e Consultas Externas.

Foram presentes a este acto os Excelentíssimo Senhor Antonino Raúl da Mata Gomes Pereira, Ministro do Interior, o Excelentíssimo Director Geral da Assistência Pública, Luiz Machado Pinto, o Excelentíssimo Reitor da Universidade, Doutor João Duarte de Oliveira, o Excelentíssimo Director dos Hospitais, Doutor Angelo Rodrigues da Fonseca, e alguns altos Funcionários dos Ministérios, Professores da Universidade e outras personagens que abaixo assinam.

Do que para perpétua memória e recordação, se lavrou o presente auto, que vai ser assinado por Sua Excelência o Senhor Presidente da República e pelas pessoas presentes, sendo também autenticado com a posição do selo grande da Universidade.

Coimbra, no dia, mês e ano supra indicados.

Seguem as assinaturas.

Este documento artisticamente iluminado pelo architecto Luiz Benavente, depois de assinado pelo Snr. Presidente da República e mais entidades presentes, foi remetido para o Arquivo da Universidade, onde ficará guardado.

Terminada a assinatura do Auto, o Snr. Director dos Hospitais — Professor Doutor Angelo da Fonseca — usou da palavra, proferindo o discurso que segue.

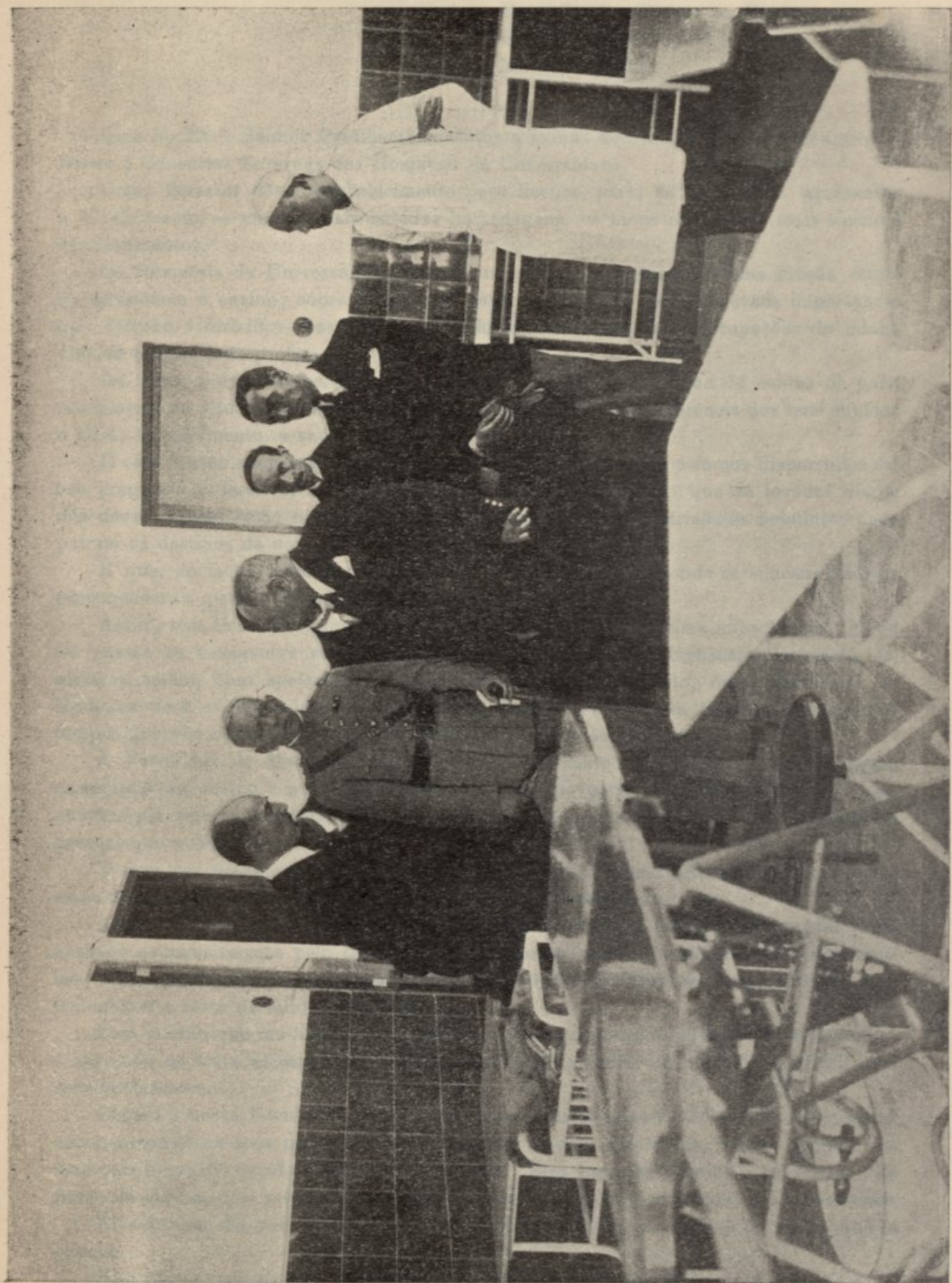

O DIRECTOR DOS HOSPITAIS DESCRREVENDO OS SERVIÇOS DAS CASAS DE OPERAÇÕES DE URGÊNCIA

São as legítimas intervenções destes plebeus do trabalho que por aqui passam e que hoje tanto lutam pela vida, que um dever do homem nos obriga a defender a todo o

oficiais as ordens, Governador Civil do Distrito, Presidente da Junta Geral do Distrito,
do Câmara Municipal, da Associação Commercial, da Sociedade de Defesa e Propaganda,
do Instituto de Instrução etc. e mais para uma sala totalmente o recinto e imedia-

O edificio dos hospedes inscripto no os senhores dos chaves de marvão, e de

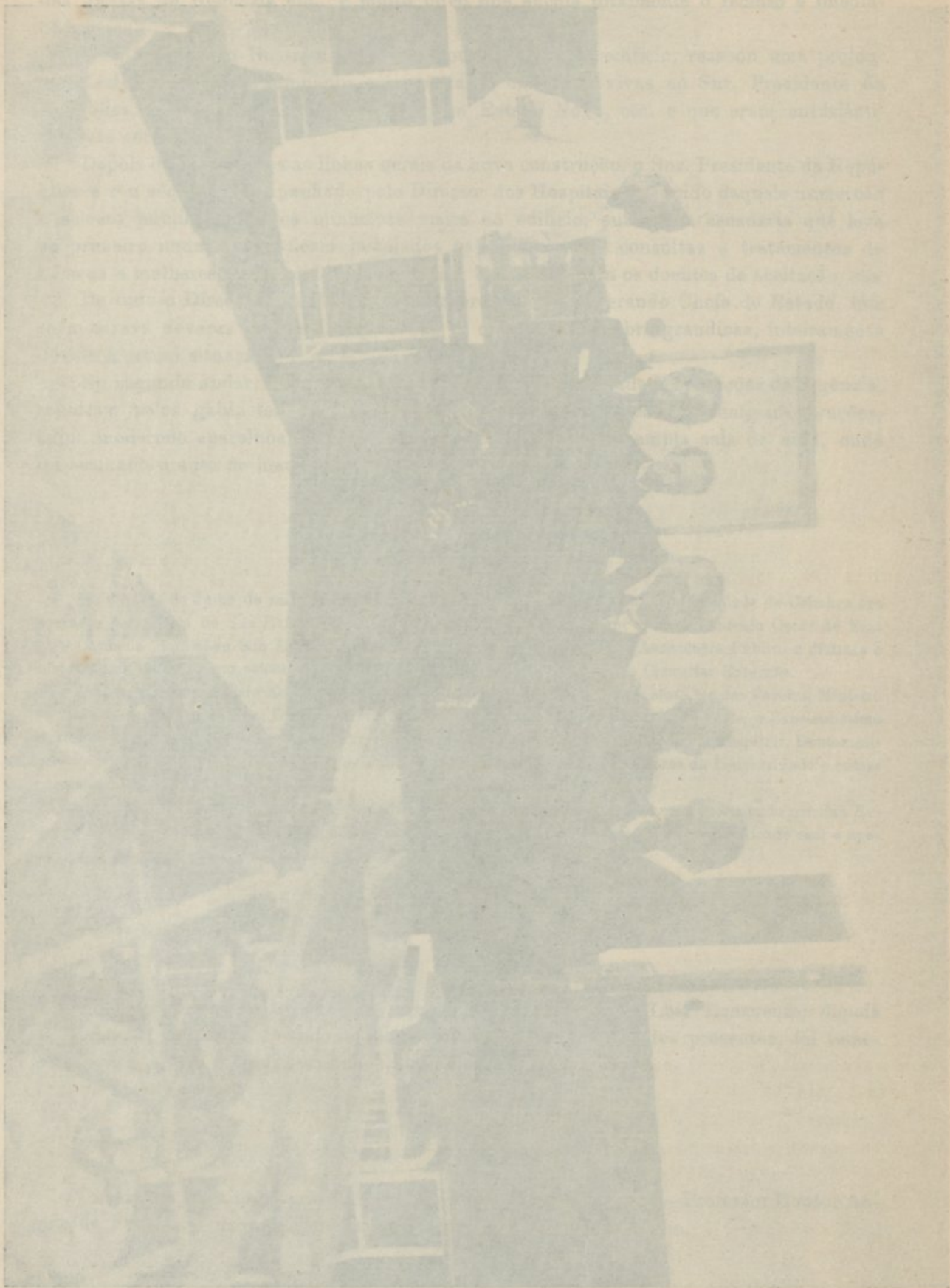

...a sala, recebeu um grupo de
...no Sul. Presidente da
...e por ser, antecipa

...a Junta Geral do Distrito
...Presidente da Junta
...do Distrito Municipal

...a Sociedade de Defesa e Propaganda,
...do Instituto de Instrução etc.

...a Junta Geral do Distrito
...Presidente da Junta
...do Distrito Municipal

...a Sociedade de Defesa e Propaganda,
...do Instituto de Instrução etc.

...a Junta Geral do Distrito
...Presidente da Junta
...do Distrito Municipal

...a Sociedade de Defesa e Propaganda,
...do Instituto de Instrução etc.

...a Junta Geral do Distrito
...Presidente da Junta
...do Distrito Municipal

...a Sociedade de Defesa e Propaganda,
...do Instituto de Instrução etc.

...a Junta Geral do Distrito
...Presidente da Junta
...do Distrito Municipal

...a Sociedade de Defesa e Propaganda,
...do Instituto de Instrução etc.

...a Junta Geral do Distrito
...Presidente da Junta
...do Distrito Municipal

Ex.^{mo} SR. PRESIDENTE DA REPÚBLICA

Ex.^{mo} SR. MINISTRO DO INTERIOR

MEUS SENHORES :

Quis V. Ex.^a, Senhor Presidente, dar-nos a subida honra desta visita e inaugurar o Banco e Consultas Externas dos Hospitais da Universidade.

Como Director dêste estabelecimento peço licença, para, antes de tudo, apresentar a V. Ex.^a com as minhas mais subidas homenagens, os meus melhores e mais sinceros agradecimentos.

Os Hospitais da Universidade exercem na sociedade portuguesa uma função dupla de assistência e ensino; sôbre êles pesam responsabilidades de tão elevada importância que, forçoso é dizê-lo, — elas têm constituído uma das maiores preocupações da minha vida de médico e de professor.

De facto, a êste estabelecimento se dirige a população enfêrma do centro do país, procurando no alto saber dos seus mestres e experimentada competência dos seus clínicos o alívio no sofrimento, a saúde na doença!

E esta função social era já de si suficiente para legitimar os esforços dispendidos em seu progresso e desenvolvimento, se não fôra uma outra função que se levanta diante dos nossos olhos, como um astro de incontestável valor, nos horizontes nebulosos onde pairam os destinos da nossa Universidade.

É que, de facto, estes Hospitais são o grande laboratório onde se educam médicos portugueses, a quem o Estado confia a saúde do nosso povo.

Assim, têm êles de cumprir uma missão pedagógica de altíssima importância. E, ou tal missão se desenvolve segundo os modernos preceitos em Institutos, Laboratórios; serviços emfim, bem apetrechados, com instrumental actualizado, ou a Faculdade de Medicina verá as bancadas dos seus alunos desertas, nesta luta titânica travada, nos tempos que vão correndo, em todos os campos e em tôdas as camadas.

A Faculdade de Medicina, sem clínicas devidamente movimentadas, que forneçam exemplares ao ensino e material aos laboratórios, não pode sustentar-se, por mais extenuante que seja o trabalho dos seus mestres, por maior que seja a boa vontade do pessoal que a serve.

E uma vez desaparecida a Faculdade de Medicina, podem todos convencer-se que estão finalizados os dias da nossa velha e clássica Universidade.

Assim esclarecido o problema, compreendem-se bem as minhas apreensões, justificam-se os meus receios pelo futuro da minha escola, onde fiz a minha educação científica, o meu nome, à sombra da qual tenho vivido e, fiel aos seus destinos, junto da qual trabalharei o resto da minha existência.

Esta missão que me impus, não visa tão sômente a questão que acabo de apresentar: é que não se trata unicamente da Faculdade em si própria, ou melhor do colégio dos seus professores.

Ligada à nossa Faculdade, vivendo dos seus créditos e aspirando pelos seus triunfos, acompanhando os seus progressos e deplorando as suas discórdias, existe disperso por êsse país o grande concôrto dos seus discípulos. Êles exercem a árdua e espinhosa profissão da clínica, com a ciência que aqui estudaram e com a técnica que aqui aprenderam.

Êles firmam dia a dia, através de inúmeros sacrifícios, os créditos da escola que os educou.

Êles são os mensageiros que levam a tôda a parte o nome da nossa Faculdade.

São os legítimos interesses dessa pleiade de trabalhadores que por aqui passou e que hoje tanto luta pela vida, que um dever de honra nos força a defender a todo o

transe — estudando, meditando, tudo sacrificando ao nome, ao prestígio da nossa Faculdade, da nossa Universidade.

Ela não é só nossa; ela é de todos os que por aqui passaram, que aqui foram educados e que hoje, de nós afastados pelo espaço, permanecem, entretanto, dentro do nosso espírito, fazem parte do nosso ser!

Êles vivem no nosso âmbito, pois as suas aspirações e as nossas convergem para o mesmo fim.

A Faculdade de Medicina ocupa, pois, no concôrto geral da Universidade, um lugar preponderante.

Da sua existência depende, indiscutivelmente, a integridade universitária, o que é muito — mas inclusivamente a própria vida desta secular instituição — o que é tudo.

São, pois, bem fundamentadas as minhas preocupações — preocupações de um velho professor que tem vivido sôbre os auspícios da escola onde professa e à qual tem tributado o melhor dos seus esforços.

Foi seguindo esta orientação que, a partir de 1911, consagrei às questões administrativas dos Hospitais da Universidade o meu maior interêsse, auxiliando lealmente em tôdas as conjecturas os colegas que com tanto sacrifício dirigiram êste estabelecimento.

Nunca à política qualquer coisa pedi para mim, pessoalmente.

Entretanto, tenho levado uma vida de mendigo, pelos Ministérios arrastando o meu trabalho e os meus serviços, solicitando como um pedinte o auxílio dos Governantes para esta instituição de caridade e ensino.

Neste caso tenho pôsto o meu pouco valimento junto de todos — amigos e indiferentes — sempre orientado em bem fazer.

Para mim — nada! Para a Instituição — tudo! Eis o meu lema!

Infelizmente, porém, a vida económica dêste estabelecimento seguiu durante muito tempo um caminho bem espinhoso: em regimen deficitário permanente, o seu ambiente administrativo apresentava-se sombrio, cheio de preocupações.

Foi sômente no ano económico de 1927-28 que pela primeira vez as nossas contas fecharam sem déficit.

E a partir desta data — já lá vão sete anos de gerência — as nossas contas têm sido encerradas em perfeito equilíbrio orçamental.

Entretanto, no ano económico de 1927-28 foram internados e tratados 4.416 doentes; e daí para cá êste número foi crescendo, até que em 1933-34 subiu a 6.228 doentes.

No ano económico de 1927-28 fizeram-se 1.246 operações; depois êste número foi crescendo e em 1933-34 atingiu aproximadamente o dôbro, ou sejam 2.431 operações.

Nas consultas externas regista-se progresso equivalente, senão mesmo superior: assim, o número de doentes inscritos em tais consultas, que em 1927-28 era apenas de 3.054, subiu em 1933-34 à elevada cifra de 18.060 — quer dizer quási seis vezes maior! E o número total de consultas e tratamentos que em 1927-28 era de 36.289, elevou-se em 1933-34 a 105.416.

Os subsídios concedidos pelo Estado a estes Hospitais durante estes sete anos, oscilou entre 3.600 e 3.800 contos, abrangendo nestas cifras as verbas de pessoal e material,

Por outro lado, neste mesmo período os nossos rendimentos próprios foram subindo, de 847.820\$53 em 1927-28, até 1.278.055\$70 em 1933-34.

Assim, a Direcção dos Hospitais tem disposto, para fazer face às suas despesas, em média, 5.000 contos por ano.

Pois bem: durante êste período de sete anos, com estas verbas, conseguiu esta Direcção immobilizar em obras novas, em obras de reconstrução, de adaptação, etc., 4.393.275\$72; e em maquinismos, caldeiras, elevadores, etc., 3.000 contos.

Quere dizer — a Direcção destes Hospitais fêz durante êste período de sete anos uma capitalização superior a sete mil contos; simultâneamente reformou todos os serviços, em particular as cozinhas, sobretudo no que respeita a dietas, tendo em vista a qualidade

dos géneros, a confecção e transporte de comidas, etc. Cuidou da reorganização das diversas indústrias, e em particular dos Serviços Farmacêuticos, instalando-os em edificio próprio, bem como a Lavandaria, as oficinas, o Economato, etc.

E, ao mesmo tempo que este movimento progressivo ia tomando corpo, nenhum doente, absolutamente nenhum, cujo estado grave impusesse internamento immediato, bateu às portas destes Hospitais, que não deixasse de ser immediatamente atendido!

É que, de facto, os casos de comprovada urgência mereceram sempre um particular cuidado desta Direcção e bem assim dos clínicos que aqui trabalham.

A obra, cujos traços gerais *ai ficam delineados*, não podia realizar-se sem a benevolência e o auxilio dos altos poderes do Estado, que directamente superintendem nos negócios deste Estabelecimento. Tais negócios correm, de facto, em primeira Instância, pelo Ministério do Interior; está presente o Ilustre titular desta pasta, o Sr. Capitão Antonino Raúl da Mata Gomes Pereira, a quem apresentamos com as nossas saudações, os mais sinceros agradecimentos, pela honra da sua visita.

É já notória a fama como o Ministério do Interior, ou melhor, a Direcção Geral de Assistência, prodigaliza as suas amabilidades, em benefício destes Hospitais.

O Sr. Director Geral de Assistência tem sido o grande benemérito, no amparo que nos tem concedido sempre, muito particularmente em lances delicados da nossa vida administrativa. Hoje mesmo, o Snr. Machado Pinto, vindo assistir à inauguração destes serviços, foi porque nos quis dar mais uma vez a prova da sua confiança e da sua estima.

Até este momento visamos apenas a acção do Ministério do Interior no progresso e desenvolvimento deste Estabelecimento.

Têm-se, porém, realizado aqui obras com verbas provenientes de outra origem.

Funciona, de facto, nestes Hospitais, uma Comissão Administrativa autónoma, sob a superintendência da Direcção Geral dos Edificios e Monumentos Nacionais.

Ainda no ano económico findo, esta Comissão dispendeu 1.067.747\$29, dos quais 553.282\$20 foram applicados no Edificio do Banco, que hoje inauguramos.

Esta verba foi concedida pelo Ilustre Ministro das Obras Públicas e Comunicações que, infelizmente, motivos officiais impediram de nos acompanhar hoje nesta inauguração.

Todavia o Snr. Engenheiro Duarte Pacheco, que alia à sua infatigável actividade, uma intelligência notável, está connosco, no interêsse que manifesta pelas obras destes Hospitais. Seja-nos, pois, permitido aproveitar esta oportunidade para lhe testemunharmos todo o nosso reconhecimento.

Abençoada a hora em que os dirigentes do Movimento de 28 de Maio se lembraram de entregar ao Professor da Cadeira de Finanças da nossa Faculdade de Direito a administração da Fazenda Pública.

Foram os seus antigos discípulos que, recordando as lições do grande mestre, vieram arrancá-lo à sua vida de estudo e meditação, de calma e sossêgo; — vieram arrancá-lo à serenidade da sua cátedra, dizendo: «a delicadeza da situação económica do país exige o grande sacrificio do vosso esforço, da vossa intelligência, do vosso saber. Apelamos, neste momento crítico, para o vosso patriotismo; vinde applicar às finanças públicas os sábios preceitos que tantas vezes ouvimos nas vossas lições».

E Oliveira Salazar aceitou este pesado encargo, porque o seu acendrado patriotismo venceu a sua modéstia desmedida.

E, como bom timoneiro, lá vai conduzindo a barca no mar revólto dos tempos que vão correndo...

Professor distintíssimo da Faculdade de Direito, onde exerceu o magistério com rara

proficiência, dessa Faculdade que prima pela firmeza de princípios e austeridade de porte em tôdas as conjunturas, nas situações mais delicadas porque a nossa Universidade tem passado.

É essa Faculdade que hoje se enche de prestígio com o nome de Oliveira Salazar, nome que honra a nossa Universidade, nome que honra o País a cujos destinos está presidindo e que tanto tem elevado no consenso unânime dos povos!

Homem de excepcionais qualidades, conseguiu ser simultâneamente financeiro e político — e o que é mais — ser político e modesto; modéstia que encobre o seu formoso talento; talento colorido pelo seu proceder honesto; honestidade impecável esta, blindada pelo mais belo carácter e o mais austero porte, — honestidade esta em que nem os seus inimigos ousam tocar!

O 28 de Maio surgiu num dos momentos mais críticos da vida política portuguesa.

A agitação dentro do parlamento, tocando os limites da arruaça, havia transformado a nossa primeira assembleia em campo de desordem, onde todos gritavam e ninguém se entendia! Assim, a instituição parlamentar corroia-se dia a dia, minada pela paixão e envenenada pelo descrédito!

De todos os cantos soprava o grito de revolta, pedindo inclementemente aos governantes a responsabilidade de tanta ruína!

Surge o 28 de Maio e vence!

E felizmente vence, compartilhando desta felicidade, não só o País, como até os próprios políticos, então detentores do poder!

Ai dêles, deputados e ministros dessa época, senão fôra o vigor, a energia do exército que a todos impôs ordem e disciplina!

Encontra-se o mesmo exército, aqui hoje representado por um dos seus mais valerosos e ilustres comandantes — o Sr. General António Óscar de Fragoso Carmona.

Figura de rara distinção: nas linhas do seu perfil adivinha-se a nobreza dos seus sentimentos, a suavidade do seu trato.

Falando — na ternura das suas palavras reside o atraente encanto d'êste venerando Chefe!

Conhecê-lo, é estimá-lo! Vê-lo, é admirá-lo, — no garbo da sua compostura, — na delicadeza da sua compleição que, a-pesar-de franzina, abriga uma vontade firme: sabe querer, sabe mandar!

Representa bem a Nação, êste grande fidalgo da diplomacia e da paz!

Oficial dos mais distintos do nosso exército, detem nas suas mãos, com honra e brio inexcusáveis, os comandos supremos da disciplina e da ordem, — que são a garantia indispensável ao trabalho e progresso.

Sem uma atmosfera de paz e concórdia, de sossêgo e confiança, não há meio possível de Governar.

A ordem e a paz são garantidas pelo exército.

Viva o seu Chefe supremo, o Sr. General Carmona!

Foi nesta pacífica atmosfera que o cientista pôde formular as suas concepções e o técnico desenvolver os seus planos, na rezação da obra gigantesca que hoje todos admiramos.

Foi nesta calma atmosfera que o grande mestre da Economia e das finanças estudou os mais delicados problemas, esclareceu as mais confusas situações, arrancando ao caos e ao abismo o País, em banca-rôta iminente!

Viva Oliveira Salazar!

Eis duas fôrças harmónicas, duas fôrças que se completam, duas fôrças que se dirigem para a mesma meta!

São com efeito duas fôrças que se integram dia a dia no altar sagrado da Pátria!

E neste momento crítico, em que a humanidade revólta procura um novo equilíbrio, — os portugueses que têm na alma escrito o nome de Portugal, ajoelham reverentes perante aquele sublime altar, onde os políticos sinceros deposeram há muito as bandeiras de seus partidos!

Viva Portugal!

Este discurso, freqüentemente interrompido com vivas ao Exército, ao Snr. Presidente da República, Chefe do Governo, Ministro do Interior, etc. foi no final muito aplaudido pelo grande público que enchia totalmente a sala e os corredores anexos.

Coroando esta memorável cerimónia, usa da palavra o Snr. Presidente da República que, num eloqüente discurso, põe em relêvo a importância dèste acontecimento — único na História, já longa, dèstes Hospitais.

Seguidamente, o Venerando Chefe de Estado visitou ainda algumas dependências



dèste Estabelecimento, salas de operações e enfermarias, retirando em seguida pelo portão principal (Colégio das Artes), onde todo o pessoal hospitalar se encontrava, para demonstrar que estava ao lado do seu Director, na gratidão devida ao Snr. Presidente pela honra da visita a estes Hospitais, a cujo desenvolvimento e expansão a Ditadura Nacional tem dispensado todo o carinho e interêsse.

Antes de subir para o automóvel que o devia conduzir aos Paços da Universidade, a enfermeira chefe Cristina Júlio, na qualidade de enfermeira a mais antiga e mais graduada ofereceu ao Snr. Presidente da República em nome do pessoal feminino, um lindo ramo de flores.

Na impossibilidade de registar aqui tôdas as pessoas que estiveram presentes, damos nota só daquelas que nos recorda ter visto.

Bispo coadjutor D. António Antunes, Promotor do bispado Dr. Luiz Lopes de Melo, Dr. Francisco Assis de Figueiredo, Cónego António Fernandes Tomaz Pinto, Cónego António Martins Madeira, Dr. José Antunes, Cónego Júlio António dos Santos, Dr. José dos Santos Maurício, Dr. Liberato do Nascimento Tomé, P.º Manuel Fernandes Nogueira, Dr. Gustavo Teixeira Dias, Dr. António Garcia Ribeiro de Vasconcelos, General António Gomes de Sousa, General Joaquim da Silva Malheiro, Tenente coronel César Augusto Mano, Tenente coronel Dr. Luiz José da Mota, Coronel Gaudêncio Trindade, Coronel

João dos Santos Silvano, Major Luiz Vaz Pacheco de Castro, Major Sérgio de Castro, Major Vitorino Canelhas, Major Francisco dos Aídos, Major Arménio Leal Gonçalves, Major Raúl Saraiva, Major Francisco David Caldeira, Capitão André Fernandes, Capitão Amâncio Curado, Capitão João Gualberto de Barros e Cunha, Capitão Henrique Dias da Costa, Capitão Joaquim Rodrigues Mota, Capitão médico Dr. Adelino Duarte Mota, Tenente José de Faria Hintze Ribeiro Nunes, Dr. Raúl Soares Duque, Dr. Ricardo Ferreira Lopes, Dr. Hermano Machado, Dr. Domingos José Fernandes de Campos, Dr. Eduardo de Sousa Magalhães, Dr. Abílio Duarte Dias de Andrade, Dr. Afonso de Albuquerque Amaral, Dr. Augusto Borges de Oliveira, Dr. João de Melo Sampaio, Dr. Luiz Osório da Gama e Castro de Oliveira Baptista, Dr. Abílio António de Almeida Matos, Dr. João Loureiro Bernardes Miranda, Dr. José Maria Albuquerque da Costa Brandão, Dr. Justino da Costa Simões, Dr. Alfredo Monteiro de Carvalho, Dr. Abel de Vasconcelos Gonçalves, Dr. António do Amaral Cabral, Dr. Eugénio de Castro e Almeida, Dr. Aristides de Amorim Girão, Dr. José Joaquim de Oliveira Guimarães, Dr. Carlos Simões Ventura, Dr. Pierre Houscade, Dr. Ferrand Pimentel de Almeida, Dr. Manuel Lopes de Almeida, Dr. Vergílio Guerra Taborda, Dr. Adriano Pais da Silva Vaz Serra, Dr. José Belesa dos Santos, Dr. Luiz Cabral de Oliveira Moncada, Dr. João Pinto da Costa Leite (Lumbrales), Dr. Ricardo Martins Moreira, Dr. José Alberto dos Reis, Dr. Mário de Figueiredo, Dr. Fernando de Andrade Pires de Lima, Dr. Carlos Moreira, Dr. Anselmo Ferraz de Carvalho, Dr. Alberto Xavier da Cunha Matos, Dr. Francisco Augusto Martins Vicente Júnior, Dr. Diogo Pacheco de Amorim, Dr. António Armando Temido, Dr. João Gualberto de Barros e Cunha, Dr. Eusébio Barbosa Tamagnini de Matos Encarnação, Dr. Raúl Fernandes Ramalho, Dr. António Duarte Guimarães, Dr. Miguel Marcelino Ferreira de Moura, Dr. José Custódio de Moraes, Dr. António Jorge de Andrade Gouveia, Dr. Rui Gustavo Couceiro da Costa, Dr. Guilherme de Barros e Cunha, Dr. João Rodrigues de Almeida Santos, Dr. Álvaro Cândido Ferreira da Silva, Dr. Mário Augusto Silva, Dr. João Duarte de Oliveira, Dr. João Maria Pôrto, Dr. Egídio da Costa Aires de Azevedo, Dr. Feliciano Augusto da Cunha Guimarães, Dr. Afonso Augusto Pinto, Dr. Alberto Moreira da Rocha Brito, Dr. Álvaro de Almeida Matos, Dr. Álvaro Fernando de Novais e Sousa, Dr. António Luiz de Moraes Sarmento, Dr. Elísio de Azevedo e Moura, Dr. Fernando Baeta Bissaia Barreto Rosa, Dr. Fernando Duarte Silva de Almeida Ribeiro, Dr. João Marques dos Santos, Dr. Lúcio Martins da Rocha, Dr. Alberto Cupertino Pessoa, Dr. Augusto Pais da Silva Vaz Serra, Dr. José Augusto Correia de Oliveira, Dr. Lúcio de Almeida, Dr. Luiz Augusto de Moraes Zamith, Dr. Manuel Joaquim da Costa, Dr. Mário Simões Trincão, Dr. António Meliço Silvestre, Dr. António Nunes da Costa, Dr. António Herculano Gomes de Matos Beja, Dr. André Miranda, Dr. Celestino da Costa Maia, Dr. Mário da Silva Mendes, Dr. António José de Moura Bastos Júnior, Dr. Tristão Ilídio Ribeiro, Dr. Daniel Joaquim de Sousa Refóios de Matos, Dr. António Alberto Dias e Costa, Dr. Aires Martins Faria Duarte, Dr. Mário Martins Ribeiro, Dr. Manuel Gomes de Matos Beja, Dr. José Rocheta, Dr. Manuel Serras Pereira, Tenente Rafael Sérgio Vieira, Tenente Carlos do Carmo, Tenente António Dias Folgado Catana, Tenente Manuel Duarte Areia, Dr. António Luiz, da Costa Rodrigues, Tenente Neves da Costa, Dr. Frederico Sanches de Moraes, Dr. Constantino Vilares, Dr. Felismino Madeira, Dr. Francisco Pimentel, Dr. Pais Mamede, Dr. Luiz Paiva, Dr. Manuel dos Santos Silva, Dr. João de Alarcão, Dr. Joaquim Antunes de Azevedo, Dr. João da Rocha Santos, Dr. Custódio de Almeida Henriques, Dr. José Cipriano Rodrigues Deniz, Dr. Manuel José Fernandes Costa, Dr. Guedes Pinto, José Henriques de Sousa Sêco, António Augusto Donato, Francisco Henrique de Sousa Sêco, Dr. João Bacelar, Dr. Eduardo Miranda de Vasconcelos, Engenheiro Pedro Cavalleri, Arquitecto Luiz Benavente, Dr. Luiz de Freitas Morna, Dr. João dos Santos Jacob, Dr. Manuel Braga, Dr. Francisco de Freitas Costa, Dr. Júlio Machado, Dr. Martim de Castro, Dr. Manuel Augusto Sardinha Borges de Oliveira, Dr. Alberto Sá

de Oliveira, Dr. António Garcia de Andrade, Dr. Abel de Mendonça, Dr. Aníbal do Amaral Cabral, Dr. Herculano de Carvalho, Dr. Alfredo Chaves de Carvalho, Dr. Augusto Barreto, Dr. Fausto Ferreira Pimentel, Dr. Alexandre da Silva, Dr.^a Branca Augusta Chiote, Dr. Vítor Hugo de Barros, Dr. Álvaro Gomes, José Maria Meneses e Castro, Henrique Mendes, Fernando Mendes, Júlio de Matos, P.^o António Augusto Afonso, P.^o Manuel Abranches Martins, P.^o Abílio Pinto Osório, P.^o Manuel Estrêla, P.^o Alfredo do Amaral, António Maia, José Simões Ferreira de Matos, Abílio Henriques Fernandes, Carlos Ribeiro, Joaquim Ventura, Manuel Fernandes Dias, Francisco Maria da Fonseca, José Felipe de Oliveira, Manuel Alves Cortez, Augusto Costa, Américo Mota, etc. etc.

REPRESENTANTES DOS JORNAIS

Diário da Manhã, Diário de Notícias, O Século, A Voz, Novidades, Diário de Lisboa, Primeiro de Janeiro, Jornal de Notícias, Comércio do Porto, Diário de Coimbra, Correio de Coimbra, O Despertar, A Situação, Gazeta de Coimbra.

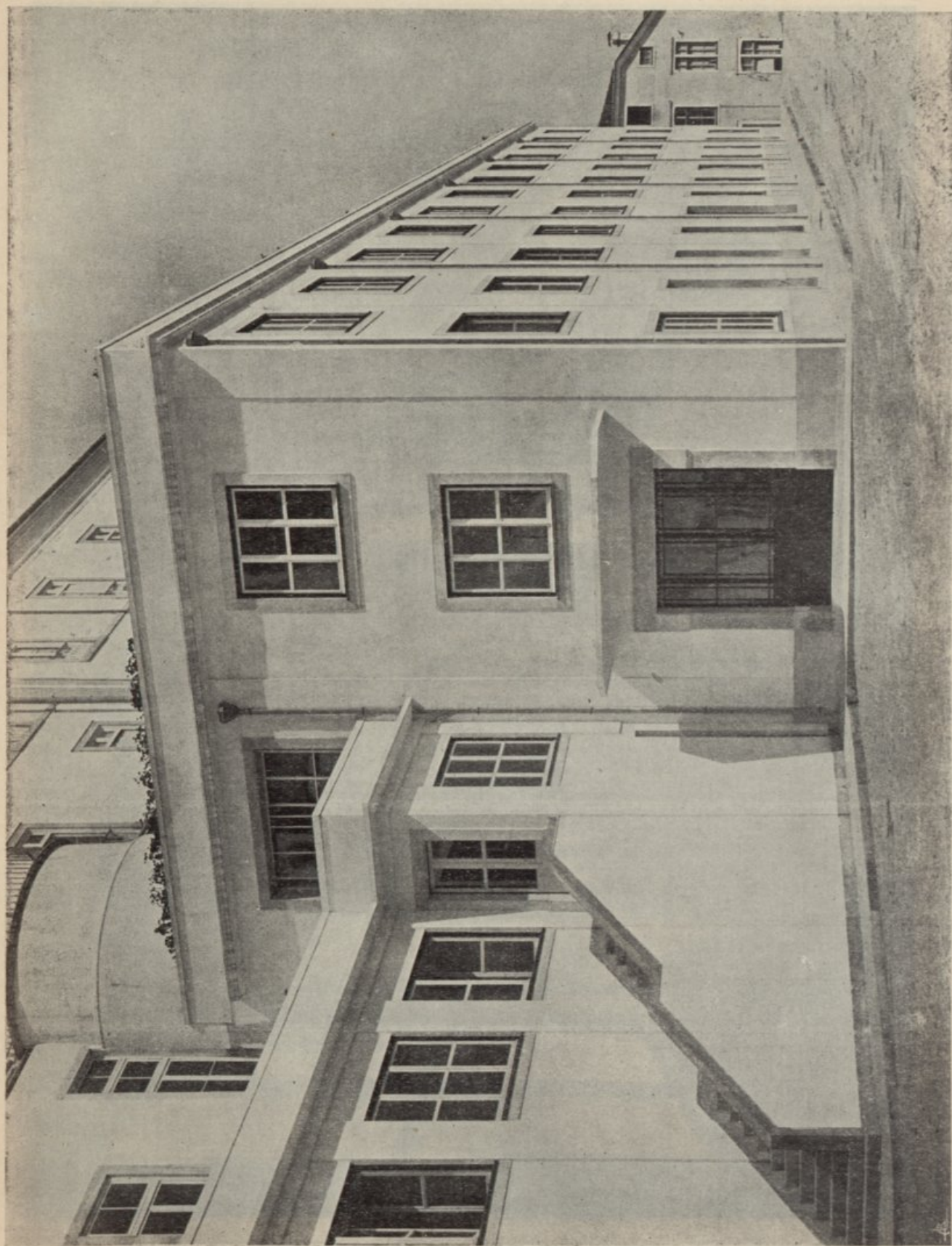

FACHADA SUL E FACHADA NASCENTE DO NOVO EDIFÍCIO DO BANCO

KYCHYDŮ ŽIL E KYCHYDŮ KURČEKŮ DO ŽOŠO EDIČEKŮ DO ŽYŠČO

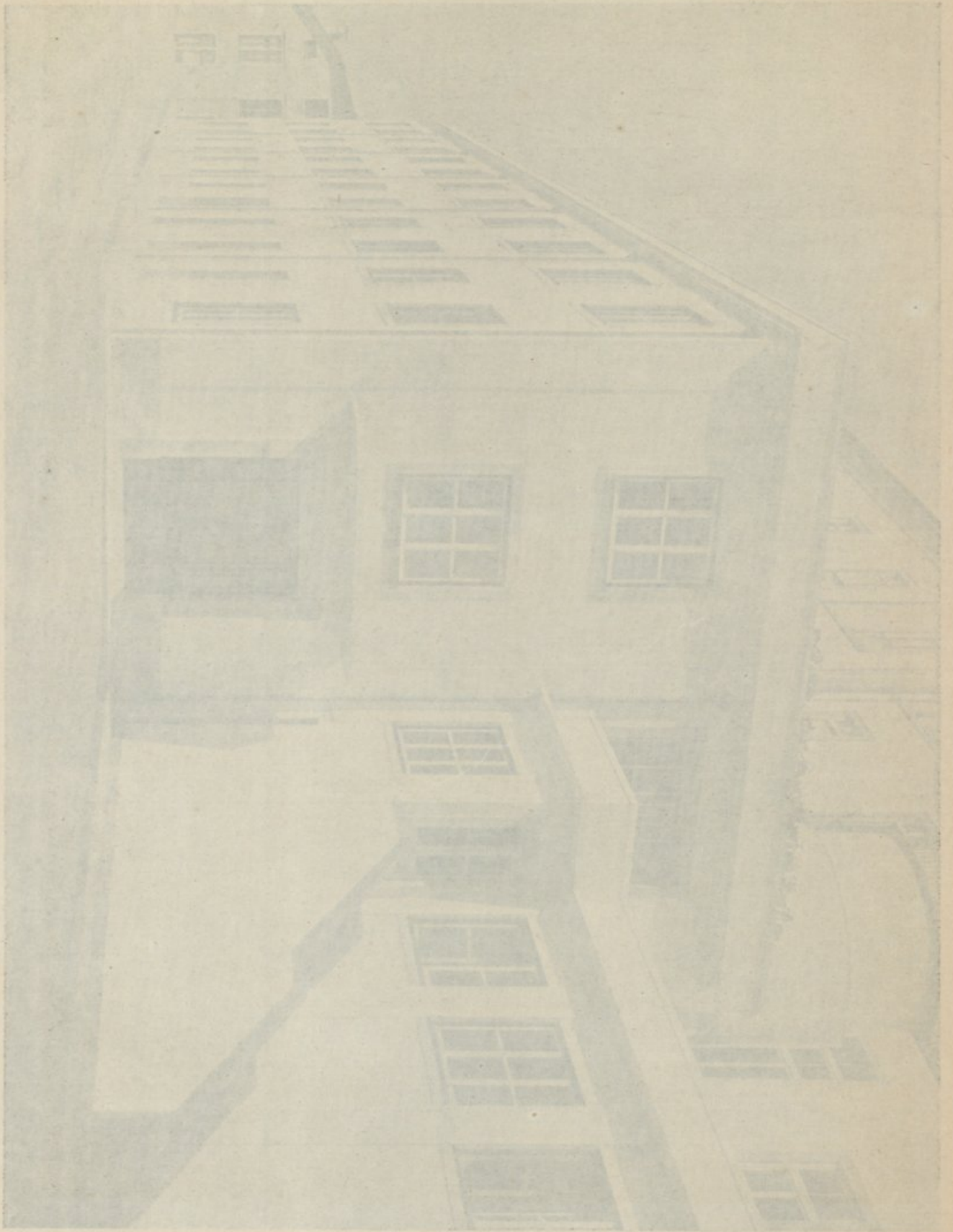

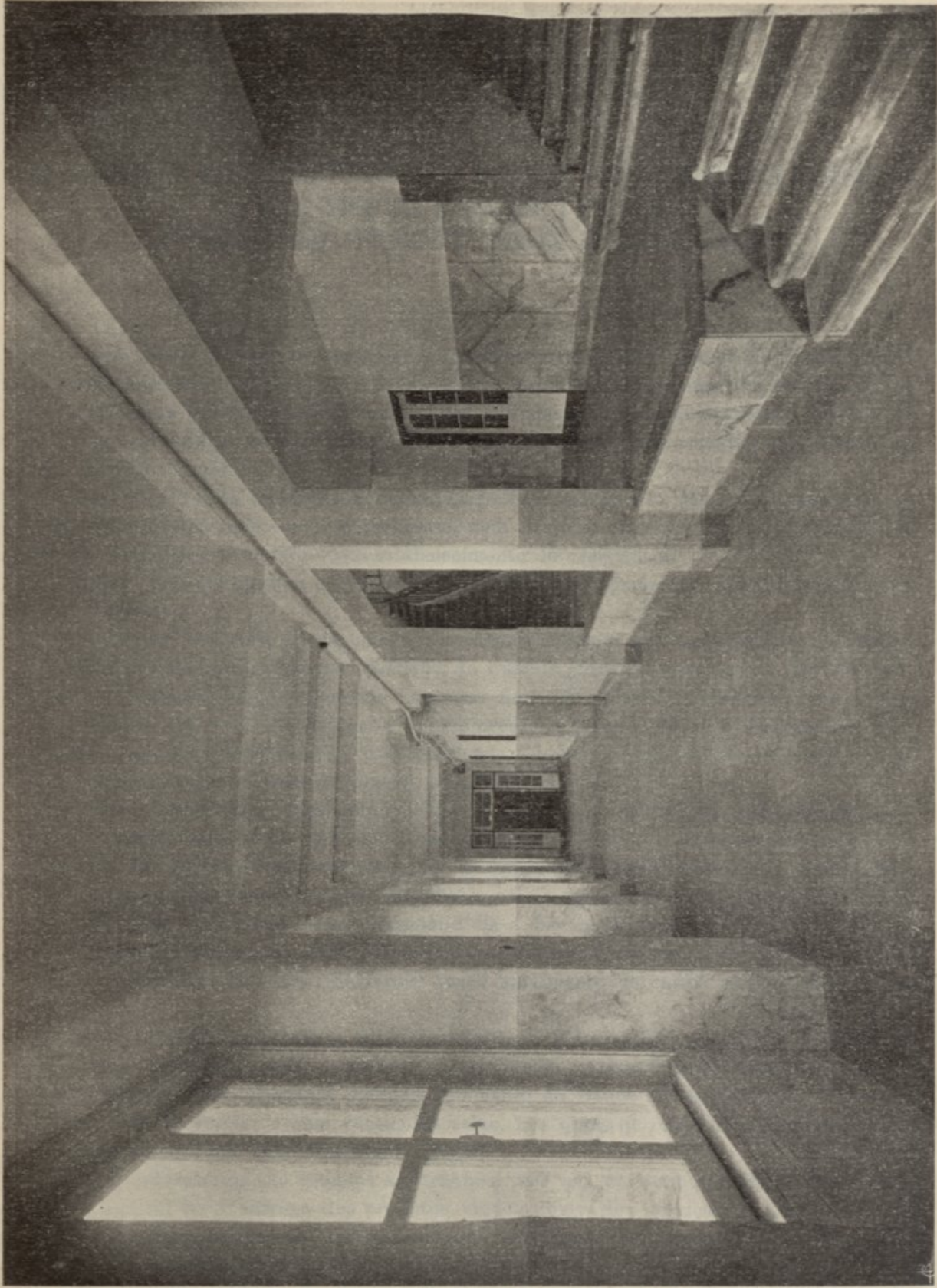

GRANDE CORREDOR QUE ESTABELECE LIGAÇÃO ENTRE O BANCO E O HOSPITAL DO COLÉGIO DAS ARTES

OPERAÇÕES DE TRANSPORTES PÚBLICOS E O MOBILIDADE DO CORPO DO VILHÃO

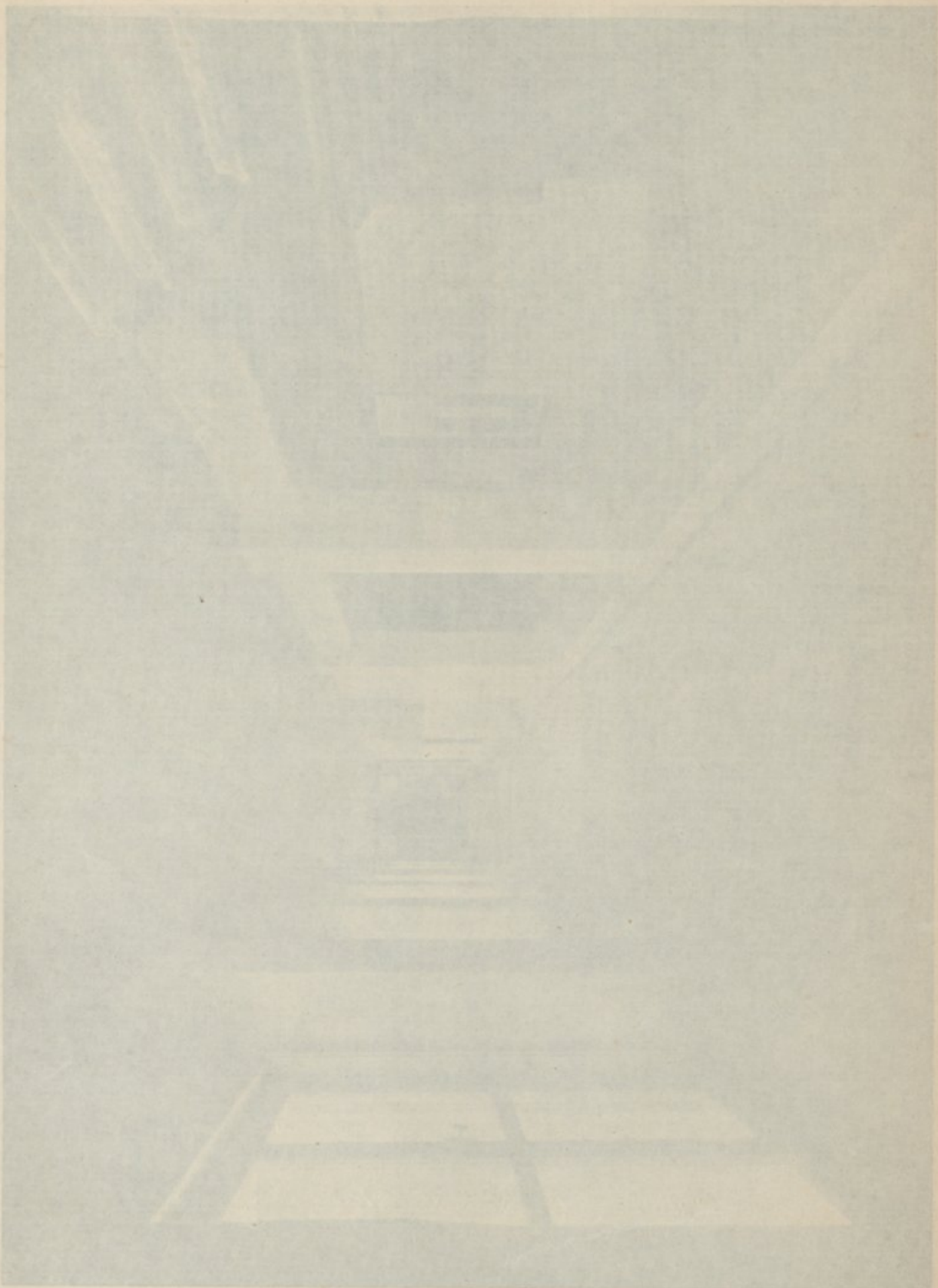

MEMÓRIA DESCRITIVA DO NOVO EDIFÍCIO DO BANCO E CONSULTAS EXTERNAS PELO ARQUITECTO LUIZ BENAVENTE

Urgia desde há muito solucionar a dificuldade do acesso a estes Hospitais o qual tem sido feito até aqui pela porta de S. Jerónimo deitando sôbre uma rua absolutamente imprópria para receber o trânsito rápido das ambulâncias, prontos-socorros e outros veículos que a cada passo e a tôdas as horas trazem a esta casa doentes ou sinistrados, cujo socorro é urgente.

Era de absoluta necessidade desviar todo êsse movimento dessa acanhada artéria, pois o tornava complicado e o demorava com prejuízo dos que por motivo accidental tinham de solicitar o auxilio dêste estabelecimento de assistência.

Estava pois em questão o problema de resolver duma maneira desafogada o acesso a estes Hospitais.

Postos em frente da planta de conjunto dêstes Edifícios optámos convictos da melhor solução que deveria ser tomada a Ladeira do Castelo como entrada para o Banco e Serviços de Urgência, tendo projectado com êsse fim, um pequeno pavilhão composto dum átrio coberto em forma de octógono, dando acesso a peões e veículos; lateralmente dispostas, ficam duas dependências, uma destinada à portaria, sala de espera e movimento de pessoal, outra, a controle de entrada de gêneros e utensílios.

Usámos como traça dêsse edificio, duma composição inspirada em motivos architectónicos tradicionais, posto que modernizados, pois entendemos dever contribuir para a harmonia de conjunto dum local possuidor de impor. antes foros de beleza, e que a introdução de quaisquer elementos que não tenham essa origem, traria um prejuízo ao aspecto da cidade alta, infelizmente a ser deturpada dia a dia na sua feição.

Êsse corpo de entrada deita sôbre um largo terreno em frente do novo edificio do Banco e Consultas Externas, de forma que o movimento de carros se pode fazer livremente.

Estes serviços hospitalares estão instalados e distribuidos pelos dois pavimentos superiores do edificio, sendo o inferior ocupado pelo Laboratório de Análises Clínicas, o qual se acha absolutamente independentemente do Banco e das Consultas Externas e compõe-se de amplas e bem ventiladas salas, nas quais se encontram distribuidas as diferentes secções que compõem êsses serviços.

Êsses laboratórios são vedados a estranhos, pois têm um átrio provido de larga mesa onde o pessoal faz a entrega dos produtos vindos dos vários serviços para análise e daí levados às diferentes secções de trabalho que se acham providas de todos os requisitos necessários ao bom desempenho da sua missão.

No átrio do edificio, um empregado regula o movimento de doentes; nesse local abre-se a escada de acesso aos outros pavimentos o qual é feito igualmente por meio de ascensor para o transporte de doentes impossibilitados de a utilizar ou que tenham dificuldade em o fazer.

No hall do pavimento superior e sôbre o qual deitam a escada e o ascensor, está a sala de consulta onde o clínico de serviço procede à observação dos doentes e faz a sua distribuição, enviando-os às diferentes consultas da especialidade que se acham instaladas nesse pavimento.

Baterias de W. C. e casas de banho para os dois sexos, permitem fazer um despio-lhamento e limpeza antes de tomarem contacto com o Hospital, aos muitos doentes admitidos que se apresentam em precárias condições de higiene.

O piso superior está provido de salas de operações de urgência e anexos, salas para médicos e operadores, aparelhos de raios Roentgen, sala para expor aos estudantes casos de interesse clínico, etc.

Todos os pormenores interiores foram cuidadosamente estudados para corresponder à função que desempenham.

O átrio, escadas, hal e corredores de grande movimento estão providos de lambris de mármore bem como os pisos e igualmente as salas de operações, Roentgen cirurgia e anexos, podendo desta maneira ser feita a maior higienização dessas dependências, material êsse que foi cuidadosamente disposto de forma a tirar dêle o melhor partido.

Para as salas de cirurgia adoptou-se o sistema Leriche sendo o pavimento em mosaico cerâmico azul e as paredes e os lambris da mesma côr.

Os pavimentos de tôdas as salas de tratamento das consultas externas e outras dependências são de mosaico cerâmico distribuído em composições várias, bem como o azulejo dos lambris o que muito as beneficia, pois a côr alternando com o branco do azulejo empresta-lhe muito interesse e desfaz a monotonia contra a qual hoje se luta em prol da architectura hospitalar, orientação esta, pela qual sempre tivemos a aprovação dos restantes membros da Comissão Administrativa das Obras dêstes Hospitais.

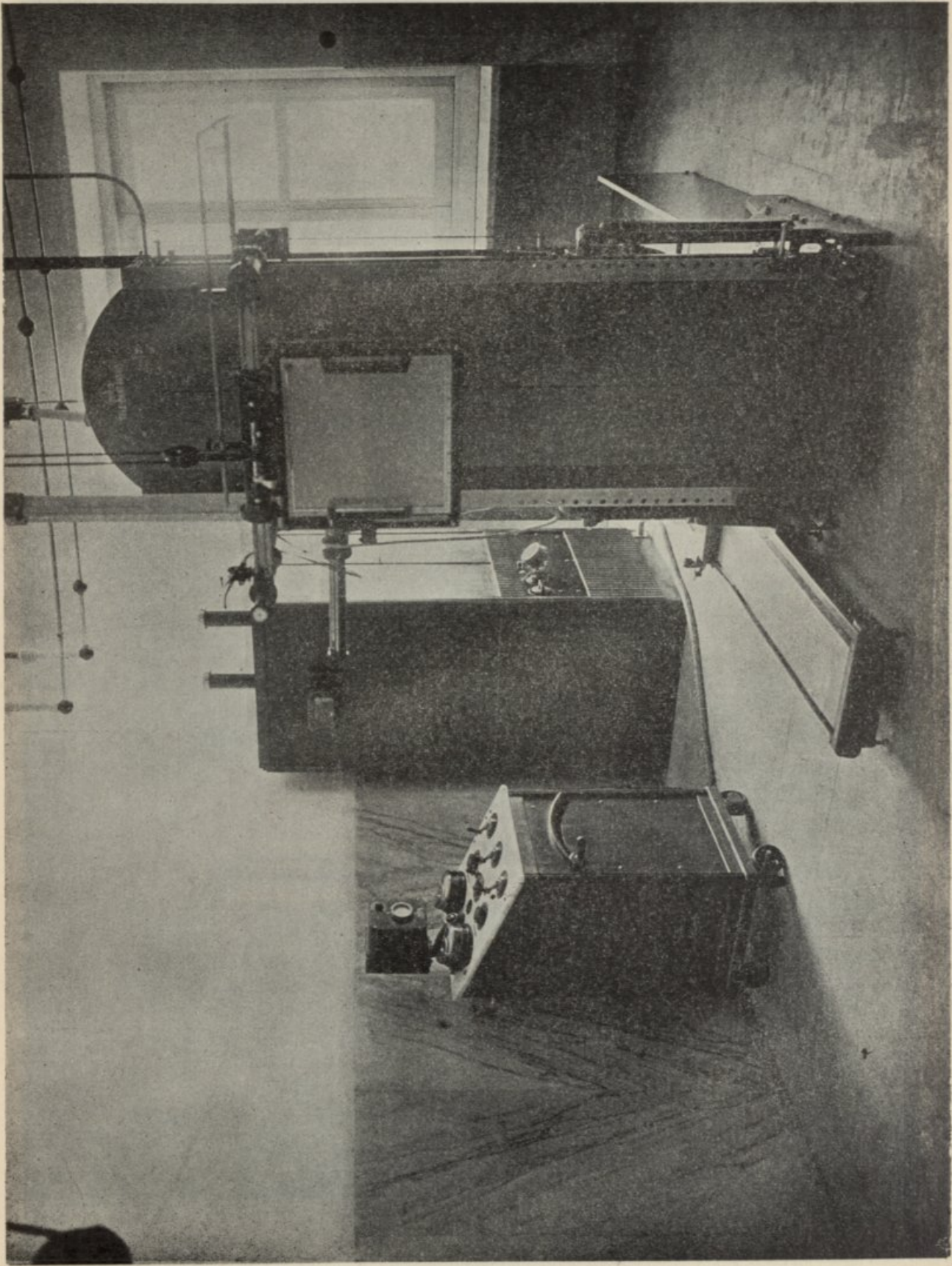

ROENTGEN-DIAGNÓSTICO — SALA II

No hall do parimento superior e sobre o qual deitam a escada e o ascensor, está a sala de consulta onde a clinica de serviço pessoal e das mulheres dos doentes e faz a sua administração, assistência de diferentes departamentos de especialidade, e uma sala de

II ANDAR — PATRIARCAAL-KOETZHOFF

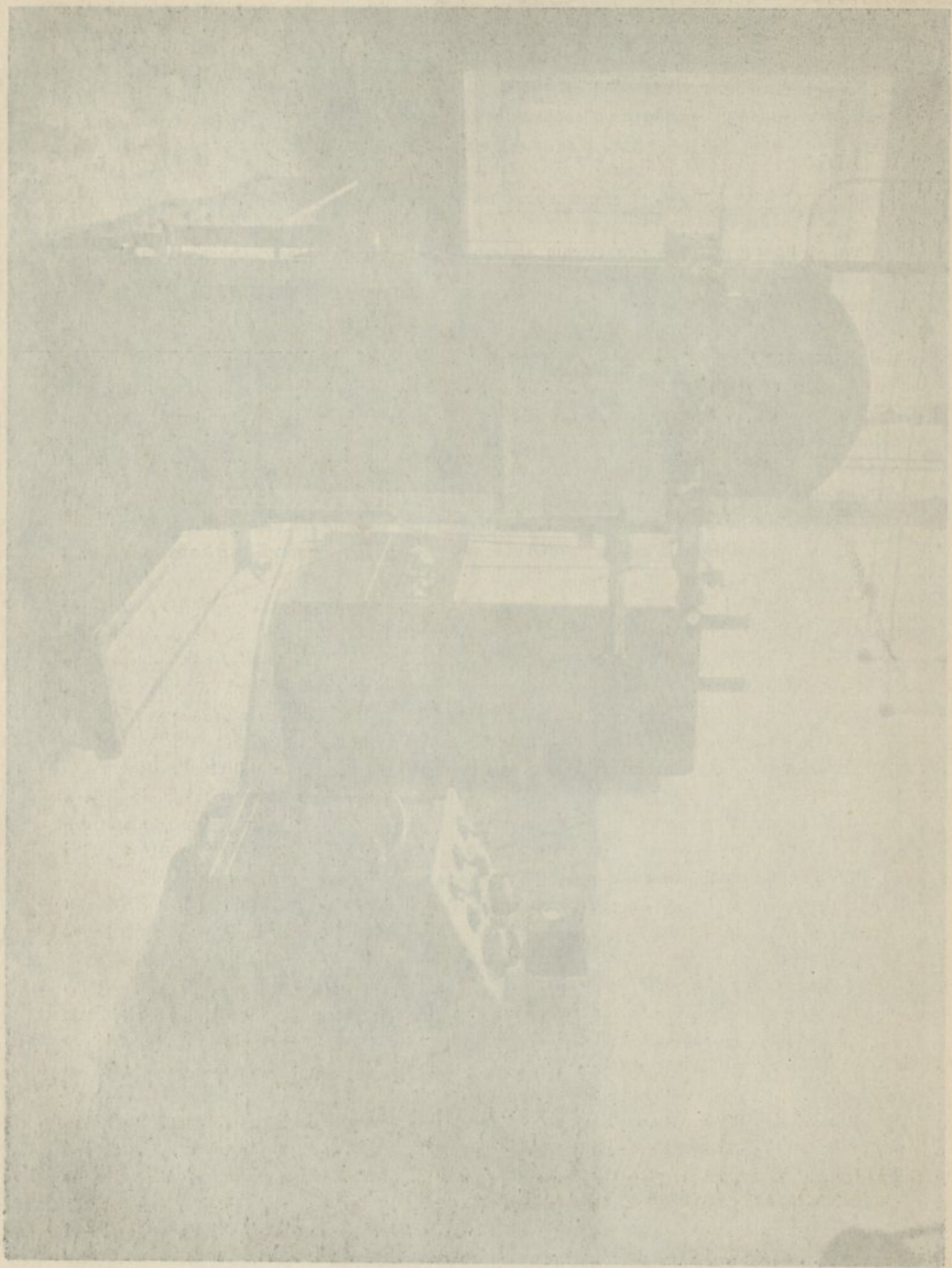

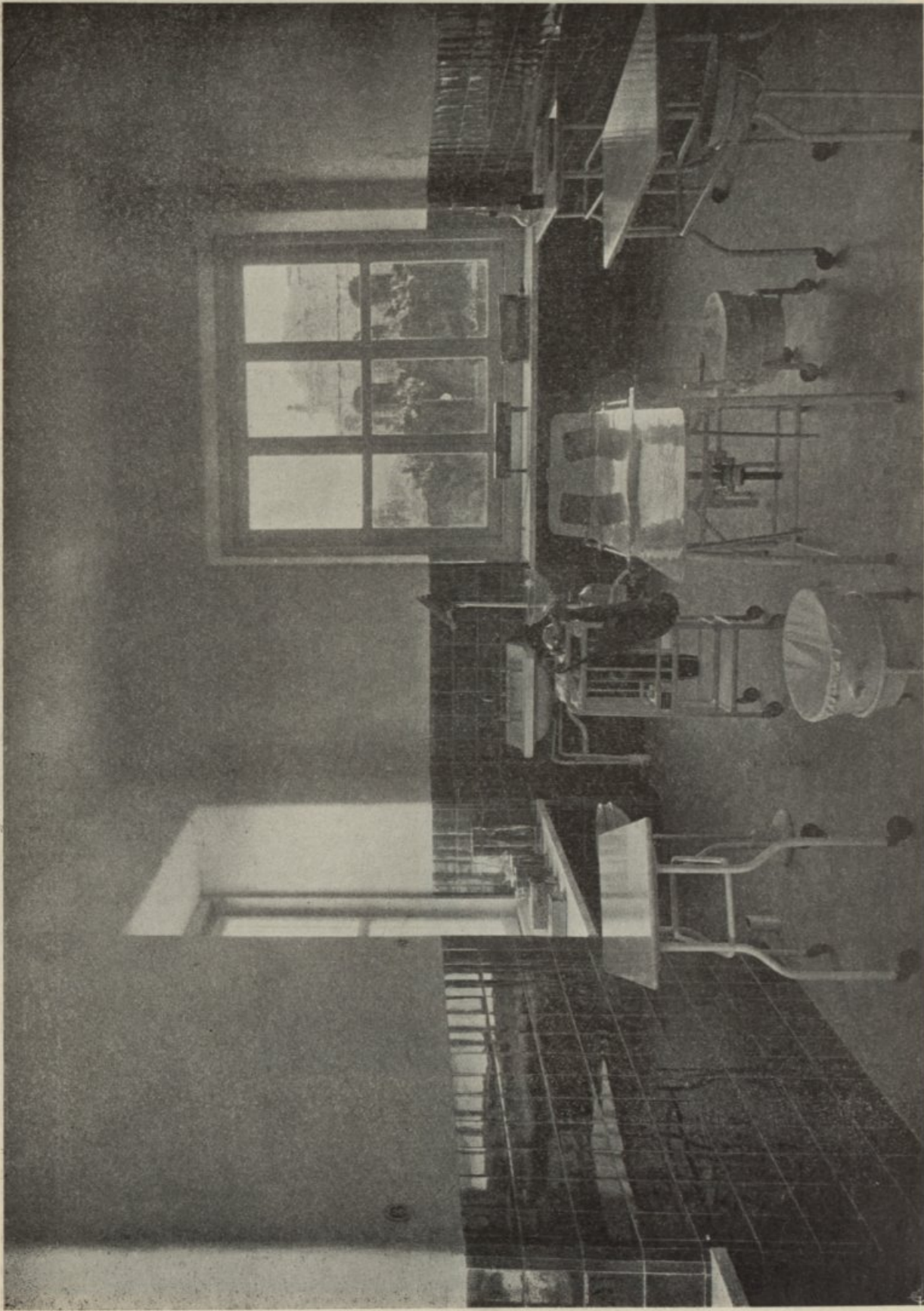

OPERAÇÕES DE URGÊNCIA — SALA I

LIBRARY OF THE UNIVERSITY OF TORONTO

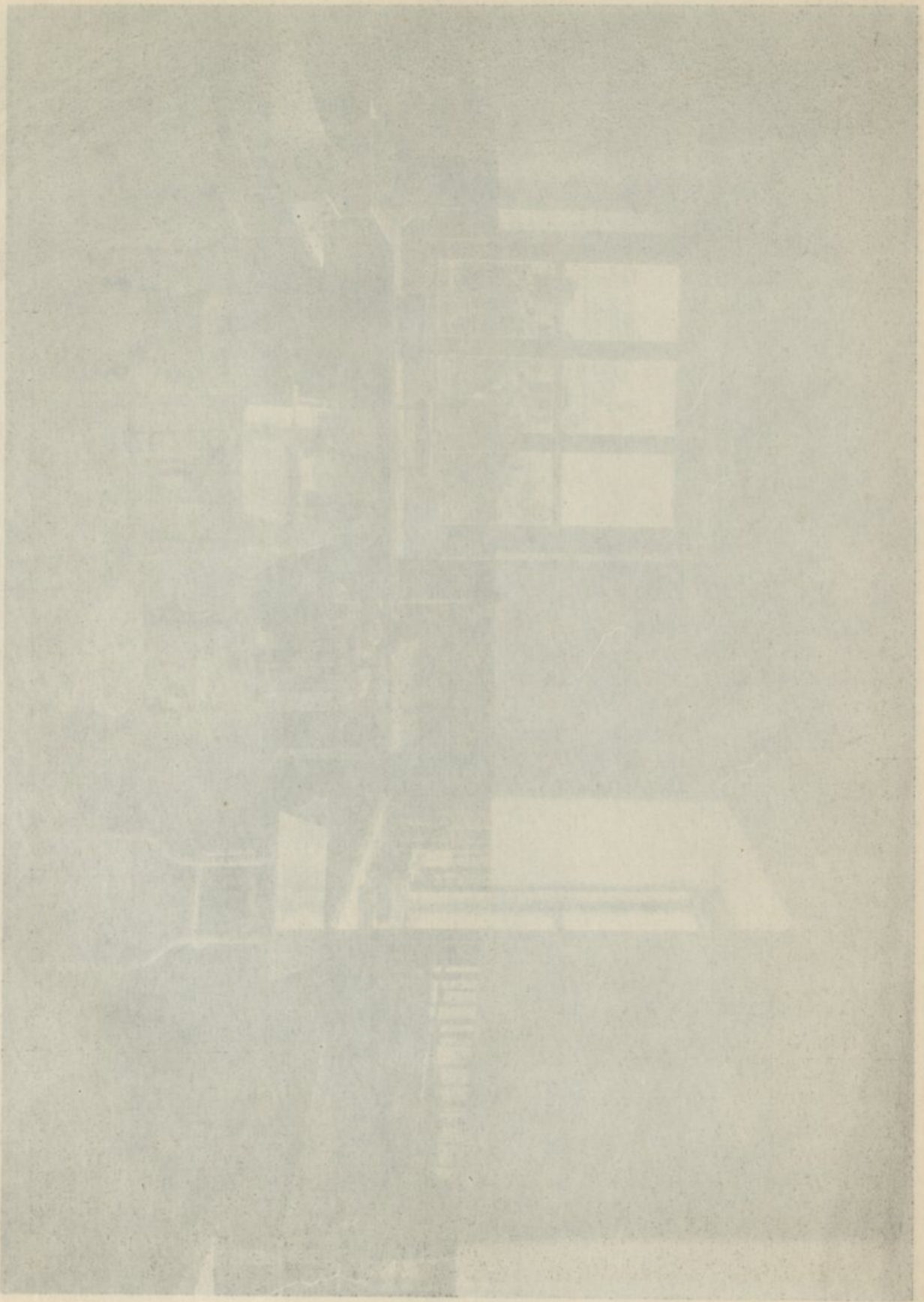

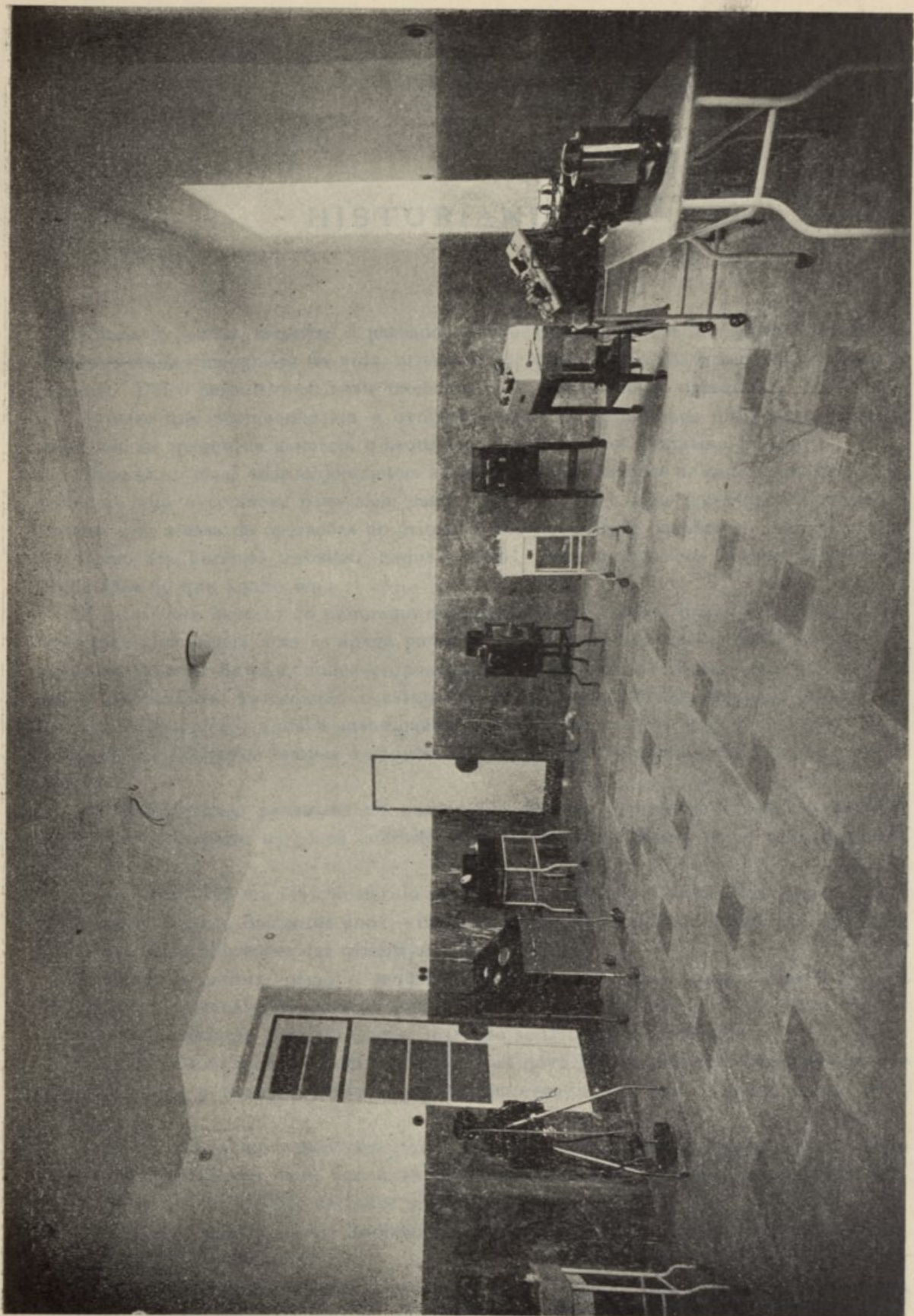

SALA DESTINADA A ROENTIGEN-OPERAÇÕES

STYV DEBILNOSTI V ROZKIDANÝCH OLEBČIČKÁCH

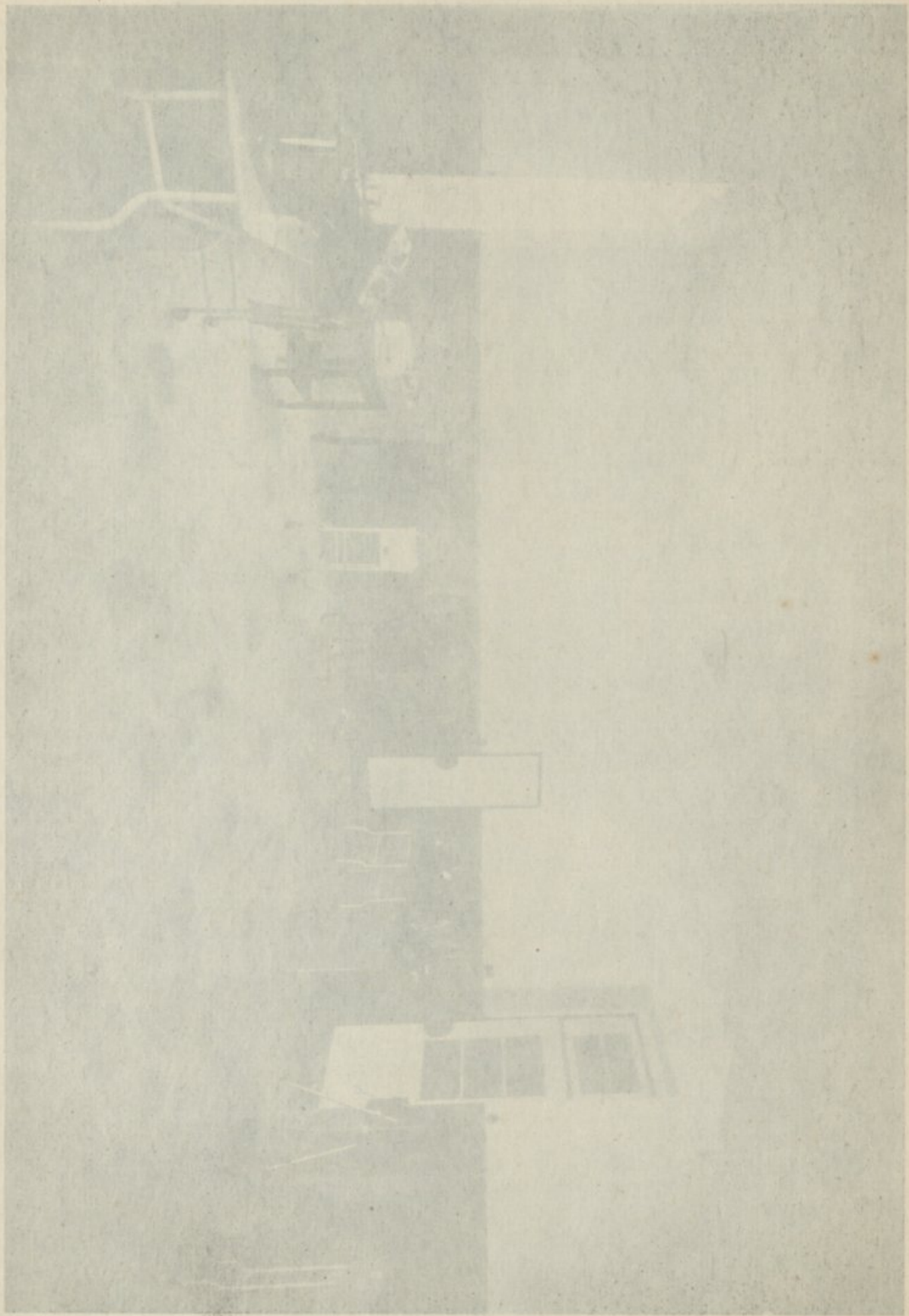

HISTORIANDO...

Nunca é demais recordar o passado. Ele ensina sempre; e, ao mesmo tempo que esclarece muitas incógnitas da vida, orienta e por vezes indica-nos o verdadeiro caminho a seguir. Daí o permitir-nos, neste momento, falar um pouco do passado.

Aqueles que acompanharam a evolução destes Hospitais nos últimos trinta anos, ainda não se apagou da memória o asqueroso aspecto do seu primitivo Banco.

Situado no local onde hoje existem as magníficas instalações de endoscopia urológica, tinha ao lado a cozinha, para além canos abertos, pias e mais coisas pouco limpas, à mistura com a casa de operações do primeiro piso do Colégio das Artes.

Como era horrível trabalhar naquele meio! Nem os médicos de hoje fazem uma pálida ideia do que aquilo era!

E este triste aspecto do panorama de outros tempos, passa diante dos nossos olhos, como ténue lembrança, que se apaga pouco a pouco, à medida que a memória vai recordando as grandes figuras, nunca esquecidas, bons amigos, de outras eras, — à medida que a memória vai recordando o estupendo esforço desenvolvido naqueles tempos por mestres e discípulos — aqueles mendigando elementos de ensino, estes procurando meios de aprender — naqueles tempos e naquele antro de pobreza e miséria, que eram então estes Hospitais!

Os tempos foram passando até que se nos deparou o primeiro ensejo de melhorar alguns serviços, entre os quais considerámos desde logo o Banco como primeiro objectivo.

Assim, em 1912 era ele transferido para o rés-do-chão do pavilhão dos Quartos, onde permaneceu durante bastantes anos — instalado agora em condições ainda que modestas, entretanto, bem diferentes das primitivas.

Mais tarde, porém, como a seqüência do plano geral das obras obrigasse a nova deslocação, foi transferido para as lojas do Claustro de S. Jerónimo, onde até hoje se conservou — instalação provisória esta, mas que se ia tornando definitiva.

É certo que se dizia, e com razão, que um novo Banco constituía uma necessidade imperiosa; mas é também verdade que tal empreendimento não passava de um mero sonho!

Algumas obras em curso iam pouco a pouco melhorando os serviços, e por isso mesmo distanciando-os cada vez mais do Banco — sempre amarrado à velha tradição, como a pior das instalações de todos os Hospitais.

Entretanto, pelo Banco iam deslizando milhares de pessoas, umas reclamando socorros, outras acompanhando doentes.

Estes serviços são, de facto, visitados por muita gente, que se dos Hospitais outra coisa não vissem, deles levavam as mais horrorosas impressões.

Agora tudo mudou. A partir de hoje, mestres e alunos, todos podem trabalhar em magníficas condições; e uns e outros devem orgulhar-se de possuir um dos melhores serviços do país.

*

- Que a actual geração reconheça êste esforço ;
- Que avalie da importância da causa que defendemos ;
- Que repare e cuide de novas construções, sem todavia descurar a obra intelectual em marcha ;
- Que se lhe não apague da memória a abnegação do nosso porte, a firmeza da nossa conduta, a tenacidade do nosso propósito, o trabalho exaustivo que tudo isto representa ;
- Que se lembre sempre da miserável herança que nos foi legada e dos valores que lhe deixamos ;

— Que as novas gerações continuem esta obra, sincera no propósito ainda que pequena na amplitude, que a continuem com denodo, sacrificando-lhe todos os interesses, de forma a ampliá-la, tornando-a mais perfeita, dando-lhe outro valor, imprimindo-lhe maior grandeza... completando-a !

Eis os nossos melhores desejos... E, se assim acontecer, no crepúsculo que se aproxima, prestes a apagar-nos, desapareceremos descançados, confiantes no futuro, porque vêmos desenhar-se no horizonte sorridente da vossa mocidade, com a fé da vossa crença, o entusiasmo do vosso trabalho e o brilho da vossa inteligência, o triunfo da nossa Escola!...

A. F.

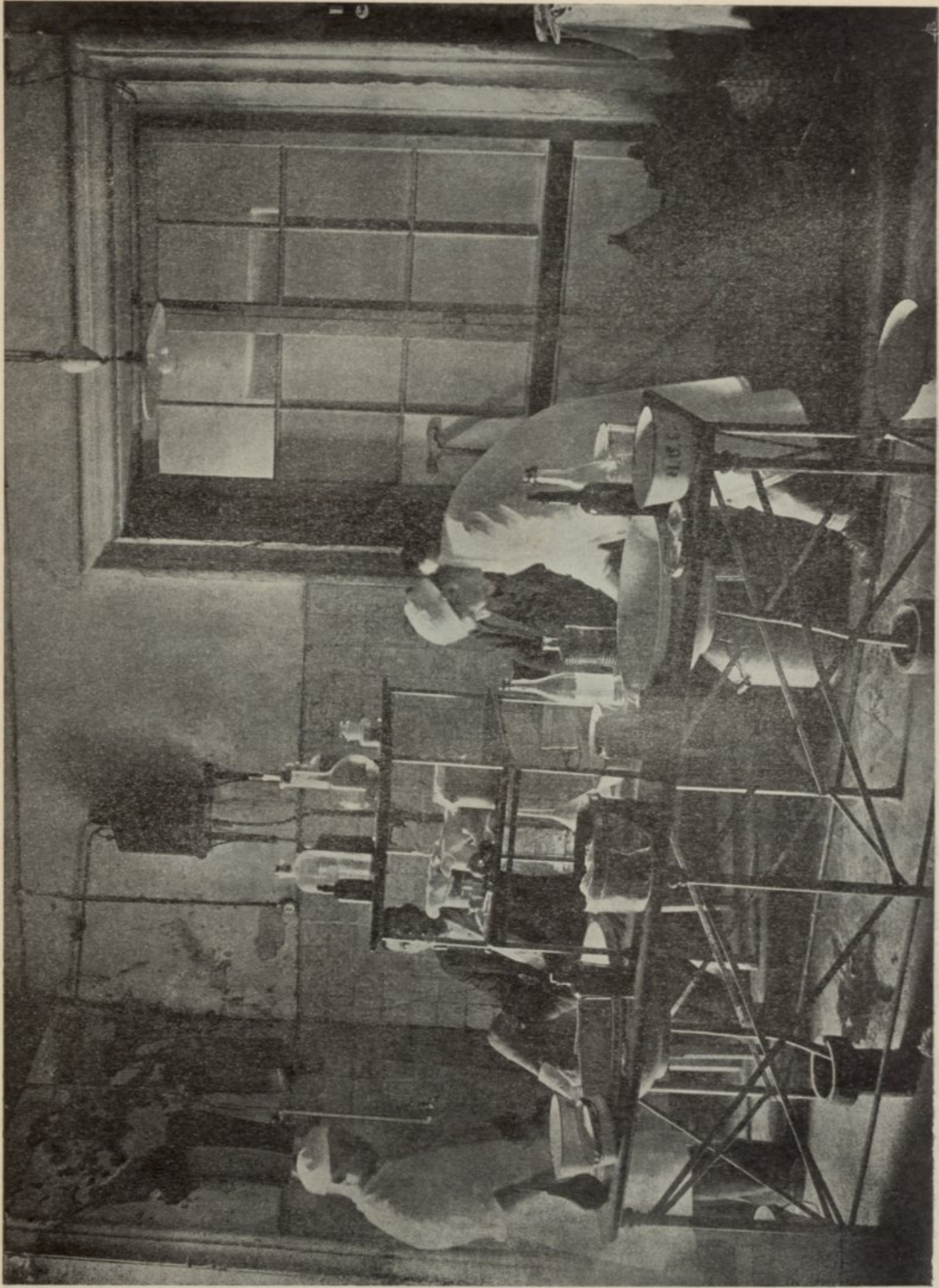

ANTIGO BANCO. SALA DE CURATIVOS

REPTILES AND AMPHIBIANS

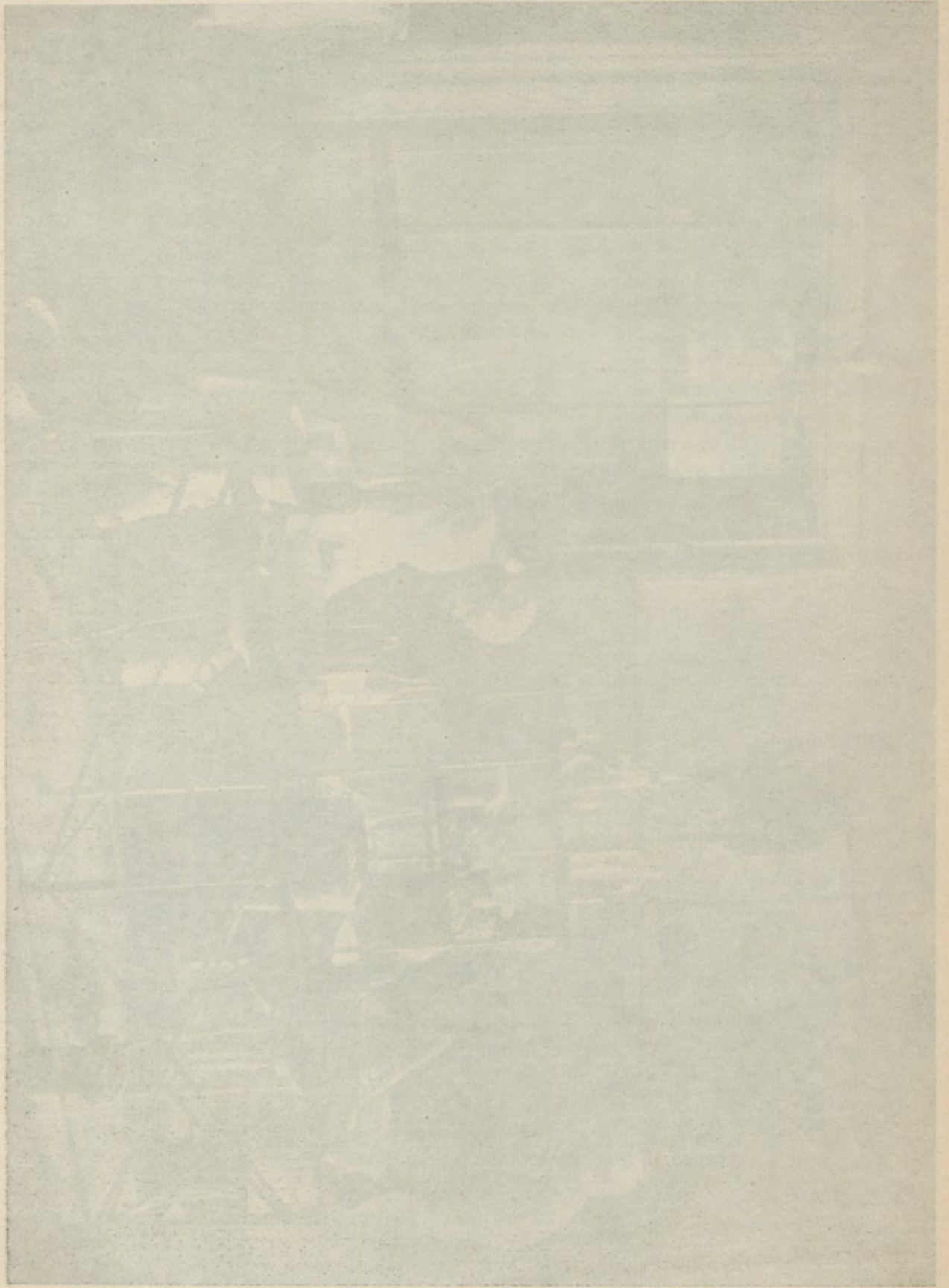

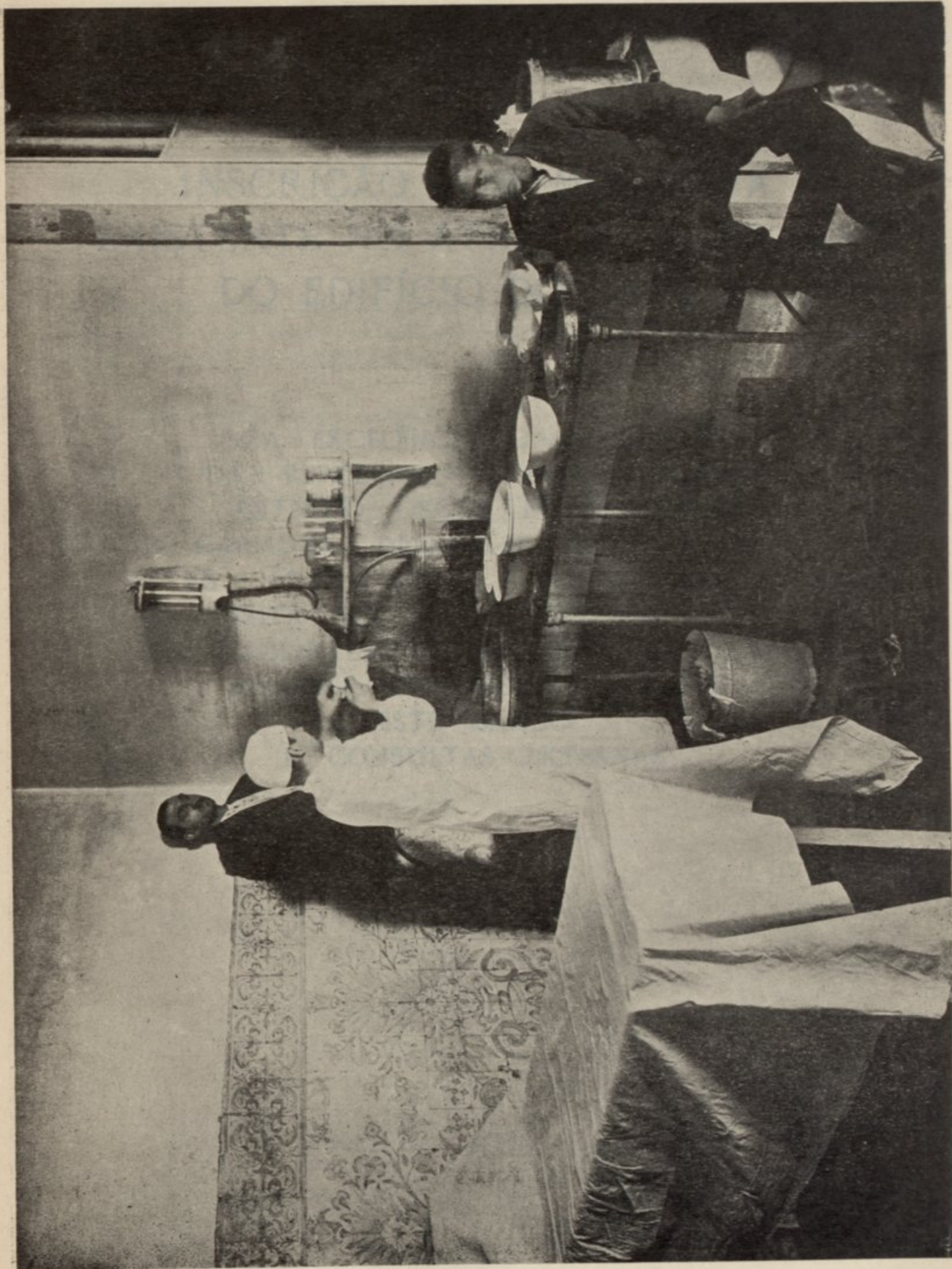

ANTIGO BANCO. TRATAMENTOS DE URGÊNCIA

ALBERGO DE GOVERNATORI ANTONI QUERRA

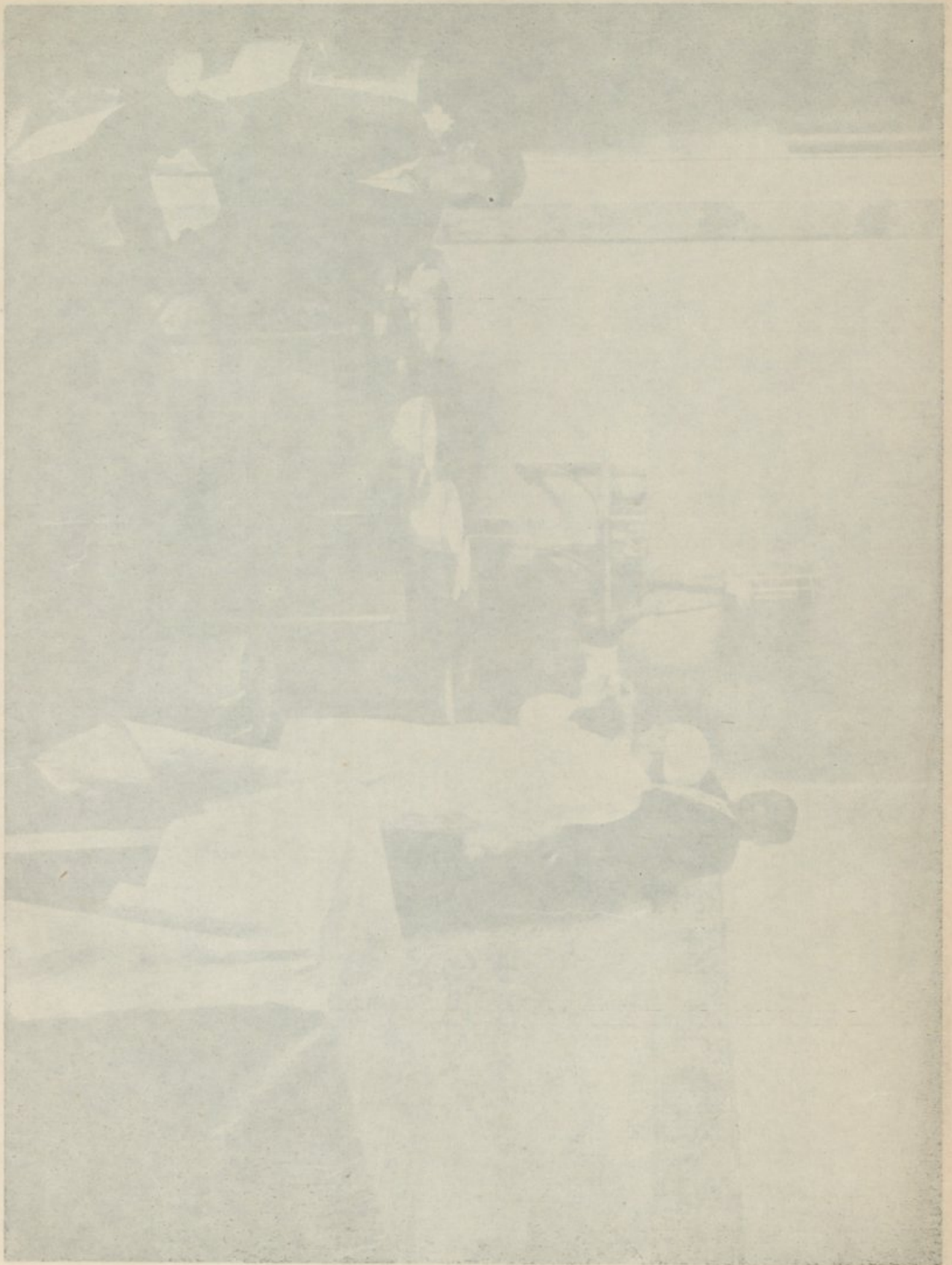

HOSPITAIS DA UNIVERSIDADE DE COIMBRA

Secretaria da Direcção

ORDEM DE SERVIÇO N.º 79

Em 7 de Julho de 1934

A Direcção dos Hospitais tem o maior prazer em transmitir, a todos os empregados, que foram as melhores, as impressões que ontem levaram, destes Hospitais, Sua Exce-
lência o Presidente da República e os Ex.^{mos} Senhores Ministro do Interior e Director
Geral de Assistência.

E, porque todos souberam cumprir os seus deveres a todos a Direcção dos Hospitais
manifesta o seu agrado e o seu reconhecimento.

Deseja ainda esta Direcção assinalar, da forma que mais simpática lhe é, a passagem
do venerando Chefe do Estado por este estabelecimento e por isso determino:

Dentro das minhas atribuições, considero sem efeito todas as penalidades aplicadas
desde o princípio do actual ano civil, e bem assim relevo todas as faltas cometidas ainda
por punir.

E muito embora parte dos castigos aplicados não possam ficar sem efeitos pecu-
niários, por dizerem respeito a ano económico de contas já fechadas, não terão, entre-
tanto, esses mesmos castigos qualquer outro efeito nos respectivos cadastros.

O DIRECTOR,

DOUTOR ANGELO DA FONSECA

TABELA
ESTATÍSTICA

Movimento geral da população enferma: Existiam em 31 de Dezembro de 1919 - 452; entraram durante o ano

HOSPITAIS DA UNIVERSIDADE DE COIMBRA Movimento dos doentes

N. B — A nomenclatura nosológica internacional adoptada

ANO DE 1920

Número da tabela internacional	Designação	Número de casos	Idades por													
			0 a 24 meses		2 a 4 anos		5 a 9 anos		10 a 19 anos		10 a 29 anos		30 a 39 anos		40 a 49 anos	
			V.	F.	V.	F.	V.	F.	V.	F.	V.	F.	V.	F.	V.	F.
1	Febre tifóide (tifo abdominal)	14	-	-	-	-	-	-	1	4	-	5	1	2	-	1
2	Tifo exantemático	1	-	-	-	-	-	-	-	-	1	-	-	-	-	-
3	Febre recorrente	1	-	-	-	-	-	-	-	-	-	1	-	-	-	-
4	Febre intermitente	17	-	-	-	-	-	5	-	6	-	2	-	1	1	
4 bis	Caquexia palustre	2	-	-	-	-	-	-	1	-	-	-	-	-	-	-
5	Variola	12	-	-	-	1	-	2	1	-	1	3	1	2	-	-
6	Sarampo	10	1	1	1	-	3	-	1	-	-	3	-	-	-	-
7	Escarlatina	-	-	-	-	-	-	-	-	-	-	-	-	-	-	-
8	Tosse convulsa (coqueluche)	1	-	-	-	1	-	-	-	-	-	-	-	-	-	-
9	Difteria	1	-	-	-	1	-	-	-	-	-	-	-	-	-	-
9 bis	Garrotilho	-	-	-	-	-	-	-	-	-	-	-	-	-	-	-
10	Gripe	58	-	-	-	-	1	9	8	8	21	2	3	3	1	-
11	Suor Anglico	-	-	-	-	-	-	-	-	-	-	-	-	-	-	-
12	Cólera asiático	-	-	-	-	-	-	-	-	-	-	-	-	-	-	-
13	Cólera nostras	-	-	-	-	-	-	-	-	-	-	-	-	-	-	-
14	Disenteria	6	-	-	1	-	1	-	1	1	2	-	-	-	-	-
15	Peste	-	-	-	-	-	-	-	-	-	-	-	-	-	-	-
16	Febre amarela	-	-	-	-	-	-	-	-	-	-	-	-	-	-	-
17	Leprosia	6	-	-	-	-	-	-	1	2	-	1	1	-	-	-
18	Erisipela	4	-	-	-	-	-	-	-	-	1	-	1	2	-	-
19	Outras afecções epidémicas	1	-	-	-	-	-	-	1	-	-	-	-	-	-	-
20	Infecção purulenta e septicémia	7	-	-	-	1	-	-	-	-	-	-	-	2	-	-
21	Mormo e laparões	-	-	-	-	-	-	-	-	-	-	-	-	-	-	-
22	Fístula maligna e carbúnculo	10	-	-	-	-	1	-	1	-	1	-	-	1	1	-
23	Raiva	-	-	-	-	-	-	-	-	-	-	-	-	-	-	-
24	Tétano	3	-	-	-	-	-	-	1	-	1	-	1	-	-	-
25	Micoses	-	-	-	-	-	-	-	-	-	-	-	-	-	-	-
26	Pelagra	-	-	-	-	-	-	-	-	-	-	-	-	-	-	-
27	Béri-béri	-	-	-	-	-	-	-	-	-	-	-	-	-	-	-
28	Tuberculose dos pulmões	62	-	-	-	-	1	-	4	4	12	15	7	5	8	-
29	Tuberculose miliar aguda	1	-	-	-	-	-	-	-	-	-	-	-	-	-	-
30	Tuberculose das meninges	4	-	1	2	-	1	-	-	-	-	-	-	-	-	-
31	Tuberculose abdominal	12	-	-	-	-	1	-	1	1	3	2	2	-	1	1
32	Mal de Pott	14	-	-	1	-	2	-	1	-	2	2	2	-	3	1
33	Tumor branco	45	-	1	-	-	-	1	15	5	7	6	-	3	3	1
34	Tuberculose de outros órgãos	29	-	1	-	-	2	-	6	5	9	2	1	1	-	-
35	Tuberculose generalizada	5	-	-	-	-	-	-	1	1	1	1	-	-	-	-
36	Raquitismo	1	-	-	-	-	-	-	-	-	-	-	-	-	-	1
37-A	Sífilis primária	37	-	-	-	-	-	-	6	3	19	4	1	-	1	1
37-B	Sífilis secundária	133	-	-	-	-	-	-	4	25	28	46	8	15	2	1
37-C	Sífilis terciária	93	-	-	1	-	1	1	3	5	22	27	8	5	7	3
37-D	Sífilis hereditária	9	-	1	3	-	-	1	2	1	-	-	-	-	-	1
37-E	Sífilis (período não indicado)	20	-	-	-	-	-	-	-	3	3	1	4	4	2	1
38-A	Cancros moles	16	-	-	-	-	-	-	4	1	8	1	2	-	-	-
38-B	Gonococia	61	-	1	1	3	1	3	4	8	21	7	4	2	1	3
39	Cancros e outros tumores malignos da cavidade bucal	12	-	-	-	-	-	-	-	2	-	2	1	-	-	-
40	Cancros e outros tumores malignos do estômago e fígado	11	-	-	-	-	-	-	-	-	-	-	1	1	1	2
41	Cancros e outros tumores malignos do peritонеu, intestinos e recto	2	-	-	-	-	-	-	-	-	-	-	-	-	-	-
42	Cancros e outros tumores malignos dos órgãos genitais da mulher	6	-	-	-	-	-	-	-	-	-	-	-	2	-	1
		727	1	6	10	6	15	9	70	80	156	151	50	47	38	21

LA I
CA GERAL

por admissão, 2.505; saíram (com alta ou morte), 2.612; ficaram existindo em 31 de Dezembro de 1920 - 345

saidos (vivos ou mortos)

é a da convenção assinada em Paris em 3 de Julho de 1909

Meses de Janeiro a Dezembro

sexos										Resultados, por sexos										Totais		
50 a 59 anos		60 a 69 anos		70 a 79 anos		80 e mais de 80 anos		Idade ignorada		Curados		Melhorados		No mesmo estado		Piorados		Falecidos		V.	F.	Total
V.	F.	V.	F.	V.	F.	V.	F.	V.	F.	V.	F.	V.	F.	V.	F.	V.	F.	V.	F.			
-	-	-	-	-	-	-	-	-	-	2	9	-	-	-	1	-	-	-	2	2	12	14
-	-	-	-	-	-	-	-	-	-	1	-	-	-	-	-	-	-	-	-	1	-	1
-	-	-	-	-	-	-	-	-	-	1	-	-	-	-	-	-	-	-	-	1	-	1
1	1	-	-	-	-	-	-	-	-	10	2	3	-	1	-	-	-	1	-	15	2	17
-	-	-	-	1	-	-	-	-	-	1	1	-	-	-	-	-	-	-	1	1	1	2
-	-	1	-	-	-	-	-	-	-	3	8	-	-	-	-	-	-	1	-	4	8	12
-	-	-	-	-	-	-	-	-	-	3	2	1	-	1	-	-	-	1	2	6	4	10
-	-	-	-	-	-	-	-	-	-	-	-	-	-	-	-	-	-	-	-	-	-	-
-	-	-	-	-	-	-	-	-	-	1	-	-	-	-	-	-	-	-	-	1	-	1
-	-	-	-	-	-	-	-	-	-	-	-	-	-	-	-	-	-	1	-	-	1	1
-	-	1	-	-	1	-	-	-	-	18	33	4	-	-	-	-	-	1	2	23	35	58
-	-	-	-	-	-	-	-	-	-	-	-	-	-	-	-	-	-	-	-	-	-	-
-	-	-	-	-	-	-	-	-	-	-	-	-	-	-	-	-	-	-	-	-	-	-
-	-	-	-	-	-	-	-	-	-	2	2	-	-	1	-	-	1	-	-	3	3	6
-	-	-	-	-	-	-	-	-	-	-	-	-	-	-	-	-	-	-	-	-	-	-
-	1	-	-	-	-	-	-	-	-	-	-	2	1	1	1	-	-	-	1	3	3	6
-	-	-	-	-	-	-	-	-	-	2	2	-	-	-	-	-	-	-	-	2	2	4
-	-	-	-	-	-	-	-	-	-	-	1	-	-	-	-	-	-	-	-	-	1	1
1	-	1	1	1	-	-	-	-	-	1	1	-	-	-	-	-	-	4	1	5	2	7
3	-	1	1	-	-	-	-	-	-	6	1	1	1	-	-	-	-	1	-	8	2	10
-	-	-	-	-	-	-	-	-	-	-	-	-	-	-	-	-	-	-	-	-	-	-
-	-	-	-	-	-	-	-	-	-	-	-	-	-	-	-	-	-	-	-	-	-	-
-	-	-	-	-	-	-	-	-	-	-	-	-	-	-	-	-	-	-	-	-	-	-
3	2	-	-	-	-	-	1	-	-	-	-	18	14	14	9	-	-	8	4	35	27	62
-	1	-	-	-	-	-	-	-	-	-	-	-	-	-	1	-	-	-	-	-	1	1
-	-	-	-	-	-	-	-	-	-	-	-	4	2	2	-	-	-	2	1	3	1	4
-	-	-	-	-	-	-	-	-	-	-	-	7	2	4	1	-	-	-	-	11	3	14
2	1	-	-	-	-	-	-	-	-	1	3	19	14	6	1	-	-	1	-	27	18	45
-	-	2	-	-	-	-	-	-	-	5	5	11	3	3	1	-	-	1	-	20	9	29
-	-	-	1	-	-	-	-	-	-	-	-	-	2	-	-	1	-	1	1	2	3	5
-	-	-	-	-	-	-	-	-	-	-	-	1	-	-	-	-	-	-	-	-	1	1
-	2	-	-	-	-	-	-	-	-	14	5	15	2	-	1	-	-	-	-	29	8	37
1	1	1	-	1	-	-	-	-	-	19	59	26	24	-	5	-	-	-	-	45	88	133
3	2	2	-	2	-	-	-	1	-	24	32	22	9	1	2	-	-	2	1	49	44	93
-	-	-	-	-	-	-	-	-	-	2	3	3	-	-	-	-	-	1	-	5	4	9
-	-	1	1	-	-	-	-	-	-	4	3	4	7	1	-	-	-	1	-	10	10	20
-	-	-	-	-	-	-	-	-	-	8	2	6	-	-	-	-	-	-	-	14	2	16
1	-	1	-	-	-	-	-	-	-	19	12	15	14	-	1	-	-	-	-	34	27	61
1	1	5	-	-	-	-	-	-	-	4	2	-	1	2	2	-	-	1	-	7	5	12
3	2	1	-	-	-	-	-	-	-	-	-	-	-	3	3	-	-	3	2	6	5	11
1	-	1	-	-	-	-	-	-	-	-	-	-	-	2	-	-	-	-	-	2	-	2
-	2	-	-	-	1	-	-	-	-	-	1	-	-	-	4	-	-	-	1	-	6	6
20	14	20	4	5	2	-	1	-	1	151	189	156	97	43	33	1	1	34	22	385	342	727

Número da tabela internacional	Designação	Número de casos	Idades, por													
			0 a 24 meses		2 a 4 anos		5 a 9 anos		10 a 19 anos		20 a 29 anos		30 a 39 anos		40 a 49 anos	
			V.	F.	V.	F.	V.	F.	V.	F.	V.	F.	V.	F.	V.	F.
	<i>Transporte.</i>	727	1	6	10	6	15	9	70	80	156	151	50	47	38	21
43	Cancros e outros tumores malignos do seio.	27	-	-	-	-	-	-	-	1	-	-	-	4	-	11
44	Cancros e outros tumores malignos da pele	9	-	-	-	-	-	-	-	-	-	-	-	1	-	1
45	Cancros e outros tumores malignos de outros órgãos não especificados	41	-	2	-	1	-	1	2	1	2	2	1	2	1	8
46	Outros tumores (excepto os dos órgãos genitais da mulher)	47	1	1	-	1	1	2	4	3	7	6	3	6	3	4
47	Reumatismo articular agudo.	13	-	-	-	-	-	-	1	2	2	2	2	2	1	1
48	Reumatismo crónico e gota	8	-	-	-	-	-	-	-	1	2	1	1	-	-	1
49	Escorbuto	-	-	-	-	-	-	-	-	-	-	-	-	-	-	-
50	Diabetes	-	-	-	-	-	-	-	-	-	-	-	-	-	-	-
51	Bócio exoftálmico	2	-	-	-	-	-	-	-	-	1	-	-	-	-	-
52	Mal bronzeado de Addison.	-	-	-	-	-	-	-	-	-	-	-	-	-	-	-
53	Leucemia.	-	-	-	-	-	-	-	-	-	-	-	-	-	-	-
54	Anemia, clorose	27	-	-	-	-	-	-	5	1	15	-	5	-	-	-
55	Outras doenças gerais	-	-	-	-	-	-	-	-	-	-	-	-	-	-	-
56	Alcoolismo agudo ou crónico.	3	-	-	-	-	-	-	-	-	-	-	1	1	-	-
57	Saturnismo	3	-	-	-	-	-	-	-	-	1	-	1	-	-	-
58	Outras intoxicações profissionais crónicas.	-	-	-	-	-	-	-	-	-	-	-	-	-	-	-
59	Outros envenenamentos crónicos	1	-	-	-	-	-	-	-	-	1	-	-	-	-	-
60	Encefalite	21	-	-	-	-	-	4	1	5	4	2	1	1	3	
61	Meningite simples	2	-	-	-	1	-	-	-	1	-	-	-	-	-	-
61 bis	Meningite cérebro-espinhal epidémica.	12	-	2	1	1	-	4	1	-	1	-	1	-	-	-
62	Ataxia locomotora progressiva	1	-	-	-	-	-	-	-	-	-	-	-	1	-	-
63	Outras afecções da espinhal-medula	12	-	-	-	-	1	1	-	2	-	1	-	2	-	-
64	Hemorragias cerebrais, apoplexia	5	-	-	-	-	-	-	-	-	-	-	-	-	1	-
65	Amolecimento cerebral.	4	-	-	-	-	-	-	-	-	-	-	-	1	-	-
66	Paralisia sem causa indicada.	10	-	-	-	2	-	1	1	1	1	-	1	-	1	-
67	Paralisia geral	2	-	-	1	-	-	-	-	-	-	-	-	-	1	-
68	Outras formas de alienação mental	19	-	-	-	-	-	2	1	1	3	-	4	1	2	-
69	Epilepsia.	7	-	-	-	1	-	-	3	1	1	1	-	-	-	-
70	Eclampsia (não puerperal).	-	-	-	-	-	-	-	-	-	-	-	-	-	-	-
71	Convulsões das crianças	-	-	-	-	-	-	-	-	-	-	-	-	-	-	-
72	Coreia.	-	-	-	-	-	-	-	-	-	-	-	-	-	-	-
73-A	Histeria	13	-	-	-	-	-	-	1	1	6	-	4	-	-	-
73-B	Nevralgia e nevrite	8	-	-	-	-	-	1	1	2	-	1	-	1	1	-
74	Outras afecções do sistema nervoso	52	-	-	-	-	-	1	3	9	11	6	7	2	8	-
75-A	Conjuntivite folicular	4	-	-	-	-	-	2	-	-	1	-	1	-	-	-
75-B	Tracoma	-	-	-	-	-	-	-	-	-	-	-	-	-	-	-
75-C	Outras afecções dos olhos e seus anexos	33	-	-	1	-	1	2	5	3	2	2	2	3	2	-
76	Afecções dos ouvidos.	3	-	-	1	-	-	1	-	-	-	-	-	1	-	-
77	Pericardite	-	-	-	-	-	-	-	-	-	-	-	-	-	-	-
78	Endocardite aguda	1	-	-	-	-	-	-	-	-	-	-	-	-	-	-
79	Doenças orgânicas do coração	39	-	-	-	-	1	2	1	1	7	1	1	5	5	-
80	Angina do peito	-	-	-	-	-	-	-	-	-	-	-	-	-	-	-
81	Afecções das artérias, ateroma, aneurisma, etc.	7	-	-	-	-	-	-	-	-	-	-	2	1	-	-
82	Embolia e trombose	1	-	-	-	-	-	-	-	-	-	-	-	-	1	-
83	Afecções das veias (varizes, hemorróidas, flebite)	50	-	-	-	-	-	-	1	10	3	8	2	6	5	-
84	Afecções do sistema linfático (linfagite, etc.)	18	-	-	-	-	-	4	-	6	4	-	2	1	-	-
85	Hemorragias e outras afecções do aparelho circulatório	3	-	-	-	-	-	1	-	-	-	-	2	-	-	-
86	Afecções das fossas nasais.	6	-	-	-	-	-	1	1	-	-	-	3	-	1	-
87	Afecções da laringe	4	-	-	1	-	-	-	-	-	2	1	-	-	-	-
88	Afecções do corpo tiroideu.	6	-	-	-	-	-	-	-	1	-	3	-	-	1	-
89	Bronquite aguda	4	-	-	-	-	-	1	-	2	-	-	-	1	-	-
		1.258	2	11	13	11	21	15	105	113	216	226	81	104	71	79

sexos										Resultados, por sexos										Totais		
50 a 59 anos		60 a 69 anos		70 a 79 anos		80 e mais de 80 anos		Idade ignorada		Curados		Melhorados		No mesmo estado		Piorados		Falecidos		V.	F.	Total
V.	F.	V.	F.	V.	F.	V.	F.	V.	F.	V.	F.	V.	F.	V.	F.	V.	F.	V.	F.			
20	14	20	4	5	2	-	1	-	1	151	19	156	97	43	33	1	1	24	22	385	242	727
-	6	-	4	-	1	-	-	-	-	-	25	-	2	-	-	-	-	-	-	-	27	27
2	1	8	-	-	-	-	1	-	-	3	2	1	1	1	1	-	-	-	-	5	4	9
3	1	6	3	3	2	-	-	-	-	5	9	5	3	7	9	-	-	1	2	18	23	41
2	1	-	-	2	-	-	-	-	-	15	17	5	3	3	4	-	-	-	-	23	24	47
-	-	-	-	-	-	-	-	-	-	4	4	2	3	-	-	-	-	-	-	6	7	13
-	1	1	-	-	-	-	-	-	-	-	1	4	2	-	1	-	-	-	-	4	4	8
-	-	-	-	-	-	-	-	-	-	-	-	-	-	-	-	-	-	-	-	-	-	-
-	-	1	-	-	-	-	-	-	-	1	-	-	1	-	-	-	-	-	-	1	1	2
-	-	-	-	-	-	-	-	-	-	-	-	-	-	-	-	-	-	-	-	-	-	-
-	-	-	-	-	-	-	-	-	-	-	-	-	-	-	-	-	-	-	-	-	-	-
-	1	-	-	-	-	-	-	-	-	-	13	-	12	1	1	-	-	-	-	1	26	27
-	-	-	-	-	-	-	-	-	-	-	-	1	1	1	-	-	-	-	-	2	1	3
1	-	-	-	-	-	-	-	-	-	1	-	1	-	-	-	-	-	1	-	3	-	3
-	-	-	-	-	-	-	-	-	-	-	-	-	-	-	-	-	-	-	-	-	-	-
-	-	-	-	-	-	-	-	-	-	-	1	-	-	-	-	-	-	-	-	-	1	1
-	-	-	-	-	-	-	-	-	-	5	3	5	4	-	1	-	1	2	-	12	9	21
-	-	-	-	-	-	-	-	-	-	-	-	-	-	1	-	-	-	1	-	2	-	2
-	-	-	-	-	-	-	-	-	-	4	2	-	-	1	1	-	1	2	-	6	6	12
-	-	-	-	-	-	-	-	-	-	-	-	1	-	-	-	-	-	-	-	1	-	1
-	2	1	2	-	-	-	-	-	-	-	-	4	-	2	5	-	-	1	-	7	5	12
4	-	-	-	-	-	-	-	-	-	-	-	1	-	3	-	-	-	1	-	4	1	5
-	2	1	-	-	-	-	-	-	-	-	-	1	1	-	1	-	-	1	-	2	2	4
-	1	-	-	-	-	-	1	-	-	2	2	3	3	-	-	-	-	-	-	5	5	10
-	-	-	-	-	-	-	-	-	-	-	-	2	-	-	-	-	-	-	-	-	2	2
2	3	-	-	-	-	-	-	-	-	-	2	3	5	3	6	-	-	-	-	6	13	19
-	-	-	-	-	-	-	-	-	-	-	1	1	3	1	-	-	-	1	-	3	4	7
-	-	-	-	-	-	-	-	-	-	-	-	-	-	-	-	-	-	-	-	-	-	-
-	-	-	-	-	-	-	-	-	-	-	-	-	-	-	-	-	-	-	-	-	-	-
-	1	-	-	-	-	-	-	-	-	-	3	1	8	-	1	-	-	-	-	1	12	13
-	-	1	-	-	-	-	-	-	-	4	-	1	1	1	1	-	-	-	-	6	2	8
1	3	-	1	-	-	-	-	-	-	1	2	14	21	4	10	-	-	-	-	19	33	52
-	-	-	-	-	-	-	-	-	-	-	-	2	2	-	-	-	-	-	-	2	2	4
-	-	-	-	-	-	-	-	-	-	-	-	-	-	-	-	-	-	-	-	-	-	-
5	2	3	1	1	1	-	-	-	-	5	5	11	7	4	4	-	-	-	-	10	16	26
-	-	-	-	-	-	-	-	-	-	2	-	-	-	1	-	-	-	-	-	3	-	3
-	-	-	-	-	-	-	-	-	-	-	-	-	-	-	-	-	-	-	-	-	-	-
-	-	1	-	-	-	-	-	-	-	-	-	-	-	-	-	-	-	1	-	1	-	1
8	1	2	2	4	1	1	1	-	-	-	1	10	12	1	4	-	-	8	3	19	20	39
-	-	-	-	-	-	-	-	-	-	-	-	-	-	-	-	-	-	-	-	-	-	-
-	1	2	-	1	-	-	-	-	-	1	-	3	2	-	1	-	-	-	-	4	3	7
-	-	-	-	-	-	-	-	-	-	-	-	-	1	-	-	-	-	-	-	-	1	1
5	3	5	-	-	1	-	1	-	-	29	12	4	3	-	-	-	-	1	1	34	16	50
-	-	-	1	-	-	-	-	-	-	5	4	6	3	-	-	-	-	-	-	11	7	18
-	-	-	-	-	-	-	-	-	-	1	1	-	-	-	-	-	-	1	1	2	2	4
-	-	-	-	-	-	-	-	-	-	1	5	-	-	-	-	-	-	-	-	1	5	6
-	-	-	-	-	-	-	-	-	-	-	1	1	2	-	-	-	-	-	-	1	3	4
-	1	-	-	-	-	-	-	-	-	-	5	-	-	-	1	-	-	-	-	-	6	6
-	-	-	-	-	-	-	-	-	-	4	-	-	-	-	-	-	-	-	-	4	-	4
49	45	47	18	16	8	2	4	-	1	244	310	247	205	78	85	1	3	53	32	623	635	1258

Número da tabela internacional	Designação	Número de casos	Idades, por													
			0 a 24 meses		2 a 4 anos		5 a 9 anos		10 a 19 anos		20 a 29 anos		30 a 39 anos		40 a 49 anos	
			V.	F.	V.	F.	V.	F.	V.	F.	V.	F.	V.	F.	V.	F.
	<i>Transporte.</i>	1.258	2	11	13	11	21	15	105	113	216	226	81	104	71	79
90	Bronquite crónica	3	-	-	-	-	-	-	-	-	-	-	-	1	-	-
91	Bronco-pneumonia	7	1	1	1	-	-	-	-	-	2	-	-	2	-	-
92	Pneumonia	15	1	-	1	-	2	-	-	-	5	1	3	1	-	-
93	Pleurisia	18	-	-	-	1	1	2	-	4	2	3	1	4	-	-
94	Congestão e apoplexia pulmonares.	4	-	-	-	-	-	1	-	1	1	-	-	-	-	-
95	Gangrena do pulmão	1	-	-	-	-	-	-	-	-	-	-	-	-	1	-
96	Asma	-	-	-	-	-	-	-	-	-	-	-	-	-	-	-
97	Enfisema pulmonar	2	-	-	-	-	-	-	1	-	-	-	-	-	-	-
98	Outras afecções do aparelho respiratório (excepto a tísica).	5	-	-	-	-	1	-	-	2	1	-	1	-	-	-
99-A	Afecções dos dentes e das gengivas.	-	-	-	-	-	-	-	-	1	-	1	-	-	-	1
99-B	Outras afecções da boca e dos seus anexos	6	1	-	-	-	-	2	1	1	-	-	1	-	-	-
100	Angina e outras afecções da faringe	11	-	-	-	-	1	1	2	1	3	1	2	-	-	-
101	Afecções do esófago	1	-	-	-	-	-	-	-	-	-	-	1	-	-	-
102	Úlcera do estômago	23	-	-	-	-	-	-	-	1	1	7	4	-	5	-
103	Outras afecções do estômago (excepto o cancro)	55	-	-	-	1	-	1	2	5	5	9	6	10	7	-
104	Diarreia e enterite (antes dos dois anos)	4	1	3	-	-	-	-	-	-	-	-	-	-	-	-
105	Diarreia e enterite (dois anos e acima)	28	-	-	5	1	1	3	1	2	-	2	2	3	3	-
105 bis	Diarreia devida ao alcoolismo	-	-	-	-	-	-	-	-	-	-	-	-	-	-	-
106	Anquilostomíase	-	-	-	-	-	-	-	-	-	-	-	-	-	-	-
107	Parasitas intestinais.	2	-	-	-	1	1	-	-	-	-	-	-	-	-	-
108	Apendicite e tífite	12	-	-	-	-	-	1	1	1	2	1	1	3	1	-
109	Hérnia, obstrução intestinal	75	1	-	-	2	-	9	-	14	1	13	1	8	3	-
110-A	Afecções do ânus e fistula estercoral	20	1	-	-	-	-	-	-	4	2	4	2	4	-	-
110-B	Outras afecções do intestino	8	-	-	-	-	-	1	-	1	-	1	2	1	1	-
111	Icterícia grave	-	-	-	-	-	-	-	-	-	-	-	-	-	-	-
112	Tumores hidáticos do fígado	3	-	-	-	-	-	-	-	-	-	-	2	1	-	-
113	Cirroze do fígado	9	-	-	-	-	-	1	-	3	1	1	-	1	1	-
113 bis	Cirroze devida ao alcoolismo.	4	-	-	-	-	-	-	-	-	-	1	-	1	-	-
114	Cálculos biliares	-	-	-	-	-	-	-	-	-	-	-	-	-	-	-
115	Outras afecções do fígado	7	-	-	-	-	-	-	1	2	-	1	-	1	-	-
116	Afecções do baço	1	-	-	-	-	-	-	-	-	1	-	-	-	-	-
117	Peritonite simples (excepto a puerperal)	8	-	-	-	-	-	3	-	1	1	2	1	-	-	-
118	Outras afecções do aparelho digestivo (excepto cancro e tuberculose)	1	-	-	-	-	-	-	-	-	1	-	-	-	-	-
119	Nefrite aguda	9	-	-	-	1	2	1	-	-	2	-	-	1	-	-
120	Mal de Bright	23	-	-	-	-	-	-	1	3	3	2	4	-	3	-
121	Quilúria	-	-	-	-	-	-	-	-	-	-	-	-	-	-	-
122	Outras afecções dos rins e seus anexos	13	-	-	-	-	-	-	-	3	3	1	2	1	1	-
123	Cálculos das vias urinárias	6	-	-	1	-	-	1	-	-	1	-	-	-	-	-
124	Afecções da bexiga	34	-	-	-	1	-	2	1	2	8	-	4	1	5	-
125	Afecções da uretra, abcesso urinoso, etc.	15	-	-	-	-	-	1	-	3	1	2	-	3	-	-
126	Afecções da próstata	19	-	-	-	-	-	-	-	1	-	-	-	-	-	-
127	Afecções não venéreas dos órgãos genitais do homem	45	-	-	-	2	-	6	-	12	-	13	-	3	-	-
128	Hemorragia uterina não puerperal	7	-	-	-	-	-	-	2	-	2	-	3	-	-	-
129	Tumor uterino não canceroso	21	-	-	-	-	-	-	-	-	-	-	7	-	11	-
130-A	Metrite	16	-	-	-	-	-	-	-	-	7	-	7	-	2	-
130-B	Outras afecções do útero	17	-	-	-	-	-	-	1	-	3	-	6	-	3	-
131	Quistos e outros tumores dos ovários	10	-	-	-	-	-	-	-	-	4	-	1	-	5	-
132	Salpingite e outras afecções dos órgãos genitais da mulher	20	-	-	-	-	1	-	1	-	11	-	4	-	2	-
133	Afecções não puerperais do seio (excepto o cancro)	7	-	-	-	-	-	-	-	-	3	-	3	-	1	-
134-A	Parto normal	62	-	-	-	-	-	-	5	-	39	-	15	-	3	-
134-B	Acidentes da gravidez	44	-	-	-	-	-	-	5	-	19	-	19	-	1	-
		1.962	8	15	21	13	32	25	139	139	259	357	149	211	118	135

sexos										Resultados, por sexos										Totais		
50 a 59 anos		60 a 69 anos		70 a 79 anos		80 e mais de 80 anos		Idade ignorada		Curados		Melhorados		No mesmo estado		Piorados		Falecidos		V.	F.	Total
V.	F.	V.	F.	V.	F.	V.	F.	V.	F.	V.	F.	V.	F.	V.	F.	V.	F.	V.	F.			
49	45	47	18	16	8	2	4	-	1	244	310	247	205	78	85	1	3	53	82	629	635	1.264
-	-	1	-	1	-	-	-	-	-	-	-	1	-	-	1	-	-	1	-	2	1	3
-	-	-	-	-	-	-	-	-	-	1	1	-	-	2	1	-	-	1	1	4	3	
-	-	-	-	-	-	-	1	-	-	9	1	-	-	-	-	-	-	3	2	12	3	15
-	-	-	-	-	-	-	-	-	-	5	1	6	3	2	-	-	-	1	-	14	4	18
-	1	-	-	-	-	-	-	-	-	2	1	-	-	-	1	-	-	-	-	2	2	4
-	-	-	-	-	-	-	-	-	-	-	-	-	-	-	-	-	-	1	-	1	-	1
-	-	-	-	-	-	-	-	-	-	-	-	-	-	-	-	-	-	-	-	-	-	-
-	-	1	-	-	-	-	-	-	-	-	-	-	-	1	-	-	-	-	-	1	1	2
-	-	-	-	-	-	-	-	-	-	1	1	1	1	-	1	-	-	-	-	2	3	5
-	-	-	-	-	-	-	-	-	-	2	-	-	1	-	-	-	-	-	-	2	1	3
-	-	-	-	-	-	-	-	-	-	3	2	-	-	1	-	-	-	-	-	4	2	6
-	-	-	-	-	-	-	-	-	-	8	6	-	2	-	-	-	-	-	-	3	8	11
-	-	-	-	-	-	-	-	-	-	-	-	-	1	-	-	-	-	-	-	-	1	1
2	1	2	-	-	-	-	-	-	-	1	-	9	9	2	2	-	-	-	-	12	11	23
2	5	2	-	-	-	-	-	-	-	10	10	8	9	11	4	-	-	-	3	29	26	55
-	-	-	-	-	-	-	-	-	-	-	-	1	1	-	-	-	-	-	2	1	3	4
-	1	1	1	2	-	-	-	-	-	8	6	5	2	1	2	-	-	1	3	15	13	28
-	-	-	-	-	-	-	-	-	-	-	-	-	-	-	-	-	-	-	-	-	-	-
-	-	-	-	-	-	-	-	-	-	1	1	-	-	-	-	-	-	-	-	1	1	2
1	-	-	-	-	-	-	-	-	-	6	3	1	2	-	-	-	-	-	-	7	5	12
8	3	7	2	2	-	-	1	-	-	60	8	-	-	-	-	-	-	4	3	64	11	75
8	-	-	-	-	-	-	-	-	-	12	3	3	1	1	-	-	-	-	-	16	4	20
-	1	-	-	-	-	-	-	-	-	3	1	-	2	1	1	-	-	-	-	4	4	8
-	-	-	-	-	-	-	-	-	-	-	-	-	-	-	-	-	-	-	-	-	-	-
-	-	-	-	-	-	-	-	-	-	1	2	-	-	-	-	-	-	-	-	1	2	3
-	-	1	-	-	-	-	-	-	-	-	-	2	1	3	1	-	-	2	-	7	2	9
-	1	-	-	1	-	-	-	-	-	-	-	1	-	1	1	-	-	1	-	3	1	4
-	-	-	-	-	-	-	-	-	-	-	-	-	-	-	-	-	-	-	-	-	-	-
2	-	-	-	-	-	-	-	-	-	2	1	4	-	-	-	-	-	-	-	6	1	7
-	-	-	-	-	-	-	-	-	-	-	1	-	-	-	-	-	-	-	-	-	1	1
-	-	-	-	-	-	-	-	-	-	-	-	-	-	1	1	-	-	5	1	6	2	8
-	-	-	-	-	-	-	-	-	-	-	1	-	-	-	-	-	-	-	-	-	1	1
-	1	1	-	-	-	-	-	-	-	-	3	2	1	-	-	-	-	2	1	4	5	9
1	2	1	2	-	-	-	1	-	-	1	-	4	6	-	3	-	-	2	7	7	16	23
-	-	-	-	-	-	-	-	-	-	-	-	-	-	-	-	-	-	-	-	-	-	-
-	1	-	1	-	-	-	-	-	-	2	3	1	2	2	2	-	-	-	1	5	8	13
1	-	1	-	1	-	-	-	-	-	5	1	-	-	-	-	-	-	-	-	5	1	6
2	2	1	1	2	-	2	-	-	-	3	10	6	10	2	1	-	-	2	-	13	21	34
2	-	3	-	-	-	-	-	-	-	7	-	6	1	1	-	-	-	-	-	14	1	15
5	-	2	-	9	-	2	-	-	-	7	-	9	-	3	-	-	-	-	-	19	-	19
3	-	6	-	-	-	-	-	-	-	34	-	11	-	-	-	-	-	-	-	45	-	45
-	-	-	-	-	-	-	-	-	-	-	3	-	4	-	-	-	-	-	-	-	7	7
-	3	-	-	-	-	-	-	-	-	-	18	-	-	-	2	-	-	1	-	-	21	21
-	-	-	-	-	-	-	-	-	-	-	9	-	7	-	-	-	-	-	-	-	16	16
-	1	-	1	-	-	1	-	1	-	-	7	-	7	-	2	-	-	1	-	-	17	17
-	-	-	-	-	-	-	-	-	-	-	6	-	1	-	2	-	-	1	-	-	10	10
-	1	-	-	-	-	-	-	-	-	-	11	-	6	-	2	-	-	1	-	-	20	20
-	-	-	-	-	-	-	-	-	-	-	6	-	1	-	-	-	-	-	-	-	7	7
-	-	-	-	-	-	-	-	-	-	-	60	-	1	-	1	-	-	-	-	-	62	62
-	-	-	-	-	-	-	-	-	-	-	33	-	2	-	8	-	-	1	-	-	44	44
81	69	77	26	34	8	6	8	-	2	433	530	328	289	113	124	1	3	79	62	954	1.008	1.962

Número da tabela internacional	Designação	Número de casos	Idades, por													
			0 a 24 meses		2 a 4 anos		5 a 9 anos		10 a 19 anos		20 a 29 anos		30 a 39 anos		40 a 49 anos	
			V.	F.	V.	F.	V.	F.	V.	F.	V.	F.	V.	F.	V.	F.
	<i>Transporte.</i>	1962	8	15	21	13	32	25	139	139	289	357	149	211	118	135
135	Hemorragia puerperal	4	-	-	-	-	-	-	-	-	3	-	1	-	-	
136	Outros acidentes do parto.	16	-	-	-	-	-	-	-	-	7	-	6	-	3	
137	Septicemia puerperal	14	-	-	-	-	-	-	-	-	5	-	5	-	4	
138	Albuminúria e eclampsia puerperais	1	-	-	-	-	-	-	-	-	1	-	-	-	-	
139	Flegmatia alba dolens (embolia e morte súbita puerperais)	-	-	-	-	-	-	-	-	-	-	-	-	-	-	
140	Conseqüências do parto (sem outra explicação)	3	-	-	-	-	-	-	-	-	2	-	-	-	1	
141	Afecções puerperais do seio	2	-	-	-	-	-	-	-	-	1	-	1	-	-	
142	Gangrena.	3	-	-	-	-	-	-	-	-	-	1	1	-	-	
143	Furúnculo	5	-	-	-	-	-	1	-	2	-	-	-	-	1	
144	Fleimão, abcesso quente	59	-	-	-	-	4	1	8	8	6	9	2	5	4	3
145-A	Tinhas e peladas	9	-	-	-	-	3	2	2	2	-	-	-	-	-	
145-B	Sarna	54	-	-	-	1	4	4	3	11	6	11	4	3	2	1
145-C	Outras afecções da pele e seus anexos.	71	1	1	2	2	-	-	4	4	13	9	6	6	8	-
146	Afecções dos ossos, não tuberculosas	67	1	-	1	1	4	2	23	17	6	2	1	2	3	1
147	Afecções das articulações (excepto reumatismo, tuberculose)	52	-	-	-	-	1	-	3	7	4	5	3	-	3	1
148	Amputação	-	-	-	-	-	-	-	-	-	-	-	-	-	-	-
149	Outras afecções dos órgãos da locomoção	22	-	-	-	-	1	-	3	5	1	2	2	-	1	1
150	Vícios de conformação congénitos (menos os nãdi-mortos)	8	2	-	-	-	1	-	2	1	-	-	-	2	-	-
151-A	Recém-nascidos no Hospital :															
	Vivos.	70	31	39	-	-	-	-	-	-	-	-	-	-	-	-
	Vivos, mortos depois	3	3	-	-	-	-	-	-	-	-	-	-	-	-	-
	Nãdi-mortos	9	8	1	-	-	-	-	-	-	-	-	-	-	-	-
151-B	Debilidade congénita, itericia e esclarema	5	1	1	-	-	-	-	-	-	1	-	2	-	-	-
152	Outras afecções especiais da primeira idade.	-	-	-	-	-	-	-	-	-	-	-	-	-	-	-
153	Falta de cuidados.	-	-	-	-	-	-	-	-	-	-	-	-	-	-	-
154	Senilidade	4	-	-	-	-	-	-	-	-	-	-	-	-	-	-
155	Suicídio por veneno	-	-	-	-	-	-	-	-	-	-	-	-	-	-	-
156	Suicídio por asfixia	-	-	-	-	-	-	-	-	-	-	-	-	-	-	-
157	Suicídio por enforcamento ou estrangulação.	-	-	-	-	-	-	-	-	-	-	-	-	-	-	-
158	Suicídio por submersão.	-	-	-	-	-	-	-	-	-	-	-	-	-	-	-
159	Suicídio por armas de fogo	-	-	-	-	-	-	-	-	-	-	-	-	-	-	-
160	Suicídio por instrumentos cortantes ou picantes	-	-	-	-	-	-	-	-	-	-	-	-	-	-	-
161	Suicídio por precipitação de lugar elevado	-	-	-	-	-	-	-	-	-	-	-	-	-	-	-
162	Suicídio por esmagamento.	-	-	-	-	-	-	-	-	-	-	-	-	-	-	-
163	Outros suicídios	-	-	-	-	-	-	-	-	-	-	-	-	-	-	-
164	Envenenamento por alimentos	3	-	-	-	-	-	-	1	-	1	-	-	-	-	-
165-A	Ataques por animais venenosos	-	-	-	-	-	-	-	-	-	-	-	-	-	-	-
165-B	Outros envenenamentos agudos	2	-	-	-	-	-	-	1	-	-	1	-	-	-	-
166	Incêndio	-	-	-	-	-	-	-	-	-	-	-	-	-	-	-
167	Queimadura (outras sem ser por incêndio)	11	-	-	-	-	1	2	2	-	4	1	-	1	-	
168	Absorpção de gases deletérios (excepto incêndio e suicídio)	-	-	-	-	-	-	-	-	-	-	-	-	-	-	-
169	Submersão accidental	-	-	-	-	-	-	-	-	-	-	-	-	-	-	-
170	Traumatismos por armas de fogo	29	-	-	-	-	-	-	8	-	8	3	3	1	5	-
171	Traumatismos por instrumentos cortantes ou picantes	9	-	-	-	-	1	-	-	-	4	-	2	-	1	-
172	Traumatismos por queda	44	2	-	2	1	1	-	10	1	4	2	4	-	5	3
173	Traumatismos por minas e pedreiras	6	-	-	-	-	-	-	3	-	2	-	1	-	-	-
174	Traumatismos por máquinas.	7	-	-	-	-	-	-	2	-	3	-	-	-	1	-
175	Traumatismos por carros, caminhos de ferro, desmonoramentos, etc.	12	-	-	-	-	-	-	-	-	2	-	2	-	3	-
176	Violências exercidas por animais	5	-	1	-	-	-	1	-	-	-	1	-	-	-	-
		2.551	57	58	27	18	52	36	214	193	351	424	185	244	155	154

sexos										Resultados, por sexos										Totais		
50 a 59 anos		60 a 69 anos		70 a 79 anos		80 e mais de 80 anos		Idade ignorada		Curados		Melhorados		No mesmo estado		Piorados		Falecidos		V.	F.	Total
V.	F.	V.	F.	V.	F.	V.	F.	V.	F.	V.	F.	V.	F.	V.	F.	V.	F.	V.	F.			
81	69	77	26	34	8	6	8	-	2	483	590	328	289	113	124	1	3	79	62	954	1008	1.962
-	-	-	-	-	-	-	-	-	-	-	4	-	-	-	-	-	-	-	-	-	4	4
-	-	-	-	-	-	-	-	-	-	-	15	-	-	-	-	-	-	-	1	-	16	16
-	-	-	-	-	-	-	-	-	-	-	6	-	1	-	1	-	-	-	6	-	14	14
-	-	-	-	-	-	-	-	-	-	-	1	-	-	-	-	-	-	-	-	-	1	1
-	-	-	-	-	-	-	-	-	-	-	-	-	-	-	-	-	-	-	-	-	-	-
-	-	-	-	-	-	-	-	-	-	-	3	-	-	-	-	-	-	-	-	-	3	3
-	-	-	-	-	-	-	-	-	-	-	2	-	-	-	-	-	-	-	-	-	2	2
1	-	-	-	-	-	-	-	-	-	1	-	-	1	-	-	-	-	1	-	2	1	3
-	-	-	-	-	-	-	1	-	-	2	2	1	-	-	-	-	-	-	-	3	2	5
3	4	2	4	-	-	1	-	-	-	24	21	6	7	-	-	-	-	-	1	20	29	49
-	-	-	-	-	-	-	-	-	-	4	1	1	3	-	-	-	-	-	-	5	4	9
-	-	1	2	-	-	-	1	-	-	20	33	-	1	-	-	-	-	-	-	20	34	54
4	-	5	-	5	1	-	-	-	-	34	16	14	6	-	1	-	-	-	-	48	25	71
1	1	-	-	-	1	-	-	-	-	22	18	15	8	3	-	-	-	1	-	40	27	67
-	1	-	2	-	2	-	-	-	-	4	10	7	6	3	2	-	-	-	-	14	18	32
-	-	-	-	-	-	-	-	-	-	-	-	-	-	-	-	-	-	-	-	-	-	-
2	1	1	-	1	-	-	-	-	-	11	7	2	1	-	1	-	-	-	-	19	9	22
-	-	-	-	-	-	-	-	-	-	1	1	2	-	1	2	-	-	1	-	5	3	8
-	-	-	-	-	-	-	-	-	-	31	39	-	-	-	-	-	-	-	-	31	39	70
-	-	-	-	-	-	-	-	-	-	-	-	-	-	-	-	-	-	3	-	3	-	3
-	-	-	-	-	-	-	-	-	-	-	-	-	-	-	-	-	-	3	1	3	1	9
-	-	-	-	-	-	-	-	-	-	2	-	1	-	-	-	-	-	1	1	4	1	5
-	-	-	-	-	-	-	-	-	-	-	-	-	-	-	-	-	-	-	-	-	-	-
-	-	-	-	1	1	-	2	-	-	-	-	-	-	-	-	-	-	1	3	1	3	4
-	-	-	-	-	-	-	-	-	-	-	-	-	-	-	-	-	-	-	-	-	-	-
-	-	-	-	-	-	-	-	-	-	-	-	-	-	-	-	-	-	-	-	-	-	-
-	-	-	-	-	-	-	-	-	-	-	-	-	-	-	-	-	-	-	-	-	-	-
-	-	-	-	-	-	-	-	-	-	-	-	-	-	-	-	-	-	-	-	-	-	-
-	-	-	-	-	-	-	-	-	-	-	-	-	-	-	-	-	-	-	-	-	-	-
1	-	-	-	-	-	-	-	-	-	1	1	-	-	-	-	-	-	1	-	2	1	3
-	-	-	-	-	-	-	-	-	-	-	1	1	-	-	-	-	-	-	-	-	-	-
-	-	-	-	-	-	-	-	-	-	-	1	1	-	-	-	-	-	-	-	1	1	2
-	-	-	-	-	-	-	-	-	-	-	-	-	-	-	-	-	-	-	-	-	-	-
-	-	-	-	-	-	-	-	-	-	3	6	1	1	-	-	-	-	-	-	4	7	11
-	-	-	-	-	-	-	-	-	-	-	-	-	-	-	-	-	-	-	-	-	-	-
-	-	-	-	-	-	-	-	-	-	-	-	-	-	-	-	-	-	-	-	-	-	-
1	-	-	-	-	-	-	-	-	-	19	4	3	-	-	-	-	-	3	-	25	4	29
1	-	-	-	-	-	-	-	-	-	8	-	1	-	-	-	-	-	-	-	9	-	9
3	2	3	-	1	-	-	-	-	-	23	5	7	3	2	-	-	-	3	1	35	9	44
-	-	-	-	-	-	-	-	-	-	4	-	1	-	-	-	-	-	1	-	6	-	6
-	-	-	1	-	-	-	-	-	-	5	-	-	1	-	-	-	-	1	-	6	1	7
3	1	1	-	-	-	-	-	1	-	8	-	-	-	1	-	-	-	3	-	12	-	12
-	-	-	-	1	-	-	-	-	-	2	2	-	-	-	1	-	-	-	-	2	3	5
101	79	90	35	43	13	7	12	1	2	662	728	391	328	123	132	1	3	106	77	1.283	1.208	2.551

Número da tabela internacional	Designação	Número de casos	Idades, por													
			0 a 24 meses		2 a 4 anos		5 a 9 anos		10 a 19 anos		20 a 29 anos		30 a 39 anos		40 a 49 anos	
			V.	F.	V.	F.	V.	F.	V.	F.	V.	F.	V.	F.	V.	F.
	<i>Transporte.</i>	2716	57	58	27	18	52	36	214	193	351	424	185	244	155	154
177-A	Esfalfamento	1	-	-	-	-	-	-	-	-	-	-	1	-	-	-
177-B	Fome	1	-	-	-	-	-	-	-	1	-	-	-	-	-	-
178	Frio excessivo	1	-	-	-	-	-	-	-	1	-	-	-	-	-	-
179	Termonose	-	-	-	-	-	-	-	-	-	-	-	-	-	-	-
180	Raio	-	-	-	-	-	-	-	-	-	-	-	-	-	-	-
181	Outras comoções eléctricas	-	-	-	-	-	-	-	-	-	-	-	-	-	-	-
182	Homicídio por arma de fogo	1	-	-	-	1	-	-	-	-	-	-	-	-	-	-
183	Homicídio por instrumentos cortantes ou picantes.	2	-	-	-	-	-	-	-	1	-	-	-	-	-	-
184	Homicídio por outros meios	1	-	-	-	-	-	-	-	1	-	-	-	-	-	-
185-A	Deslocações.	-	-	-	-	-	-	-	-	-	-	-	-	-	-	-
185-B	Entorse	1	-	-	-	-	-	-	-	-	1	-	-	-	-	-
185-C	Fractura (sem outra indicação).	74	1	-	3	-	11	1	10	3	6	5	9	1	6	4
186	Outras violências exteriores	2	-	-	-	-	-	-	1	-	1	-	-	-	-	-
187	Lesão orgânica não definida	-	-	-	-	-	-	-	-	-	-	-	-	-	-	-
188	Morte súbita	-	-	-	-	-	-	-	-	-	-	-	-	-	-	-
18 -A	Doença não especificada ou mal definida.	36	-	-	-	-	-	-	1	3	4	7	2	7	1	4
	Totais para os doentes	2.671	58	58	30	18	64	37	226	200	365	437	197	252	162	162
	Indivíduos sem doença:															
	V. F.															
151-A	Recém-nascidos no Hospital — 42 + 40 = 82															
189-B	Indivíduos entrados e saídos sem doença.	23	-	2	-	-	-	-	1	3	1	14	-	1	1	-
	Totais para os hospitalizados	2.694	58	60	30	18	64	37	227	203	366	451	197	253	163	162

sexos										Resultados, por sexos										Totais		
50 a 59 anos		60 a 69 anos		70 a 79 anos		80 e mais de 80 anos		Idade ignorada		Curados		Melhorados		No mesmo estado		Piorados		Falecidos		V.	F.	Total
V.	F.	V.	F.	V.	F.	V.	F.	V.	F.	V.	F.	V.	F.	V.	F.	V.	F.	V.	F.			
101	79	90	85	43	13	7	12	1	2	602	728	391	328	123	132	1	3	106	77	1 283	1 208	2 551
-	-	-	-	-	-	-	-	-	-	1	-	-	-	-	-	-	-	-	-	1	-	1
-	-	-	-	-	-	-	-	-	-	1	-	-	-	-	-	-	-	-	-	1	-	1
-	-	-	-	-	-	-	-	-	-	-	1	-	-	-	-	-	-	-	-	-	1	1
-	-	-	-	-	-	-	-	-	-	-	-	-	-	-	-	-	-	-	-	-	-	-
-	-	-	-	-	-	-	-	-	-	-	-	-	-	-	-	-	-	-	-	-	-	-
-	-	-	-	-	-	-	-	-	-	-	-	-	-	-	-	-	-	1	-	1	-	1
1	-	-	-	-	-	-	-	-	-	-	-	-	-	-	-	-	-	2	-	2	-	2
-	-	-	-	-	-	-	-	-	-	-	-	-	-	-	-	-	-	1	-	1	-	1
-	-	-	-	-	-	-	-	-	-	-	-	-	-	-	-	-	-	-	-	-	-	-
-	-	-	-	-	-	-	-	-	-	-	1	-	-	-	-	-	-	-	-	-	1	1
2	4	3	3	1	-	-	1	-	-	38	13	11	7	1	-	-	-	2	2	52	52	74
-	-	-	-	-	-	-	-	-	-	2	-	-	-	-	-	-	-	-	-	2	-	2
-	-	-	-	-	-	-	-	-	-	-	-	-	-	-	-	-	-	-	-	-	-	-
-	-	-	-	-	-	-	-	-	-	-	-	-	-	-	-	-	-	-	-	-	-	-
1	4	1	1	-	-	-	-	-	-	4	7	3	4	1	11	-	-	2	4	10	25	36
105	87	94	39	44	13	7	13	1	2	708	750	405	339	125	143	1	3	114	83	1 353	1 318	2 671
-	-	-	-	-	-	-	-	-	-	-	2	-	-	3	18	-	-	-	-	3	20	23
105	87	94	39	44	13	7	13	1	2	708	752	405	339	128	161	1	3	114	83	1 356	1 338	2 694

Profissões	Nomenclatura internacional abreviada																	
	Doenças epidémicas — 1 a 12	Tuberculose dos pulmões — 13	Tuberculose das meninges — 14	Outras tuberculoses — 15	Sífilis — 15-A	Cancro mole — 15-B	Gonococia — 15-C	Cancro e outros tumores malignos — 16	Reumatismo agudo ou crónico — 16-A	Meningite simples — 17	Congestão, hemorragia e amolecimento do cérebro — 18	Afecções dos olhos e seus anexos — 18 A	Lesões orgânicas do coração — 19	Bronquite aguda — 20	Bronquite crónica — 21	Pneumonia — 22	Outras doenças do aparelho respiratório (excepto a tísica) — 23	Doenças do estômago (excepto o cancro) — 24
Tintureiros e estampadores de tecidos	-	-	-	-	-	-	-	-	-	-	-	-	-	-	-	-	-	-
Tipógrafos e litógrafos	-	3	-	-	1	1	1	-	-	-	-	-	-	-	-	-	1	-
Trabalhadores e jornaleiros	7	18	-	14	21	2	3	12	-	-	-	6	7	-	-	-	9	8
Trapeiros e adelos	-	-	-	-	-	-	-	-	-	-	-	-	-	-	-	-	-	-
Varredores e cantoneiros	1	-	-	1	-	1	-	1	-	-	-	-	-	-	-	-	-	2
Vendedores ambulantes e feirantes	-	-	-	2	1	-	1	-	-	-	-	-	1	-	-	-	-	-
Outras profissões	1	-	-	5	5	1	1	1	1	-	-	-	-	1	-	1	-	-
Sem profissão	24	1	4	18	10	-	10	5	1	1	-	5	1	-	-	4	7	1
menores	7	2	-	2	7	-	-	-	-	-	2	2	2	-	-	1	1	1
adultos	-	-	-	-	-	-	-	-	-	-	-	-	-	-	-	-	-	-
Profissão ignorada	-	-	-	-	1	-	-	-	-	-	-	1	-	-	-	-	-	-

e números da respectiva tabela

	Estado civil										Totais		
	Solteiros		Casados		Viúvos		Divorciados		Ignorado		V.	F.	Totais
	V.	F.	V.	F.	V.	F.	V.	F.	V.	F.			
Diarreia e enterite (até 2 anos) — 25	1	-	-	-	-	-	-	-	-	-	1	-	1
Diarreia e enterite (além de 2 anos) — 2 .B	-	-	-	-	-	-	-	-	-	-	8	1	9
Apendicite e tífite — 26	1	1	2	-	2	-	-	-	1	-	191	69	260
Hérnias e obstruções intestinais — 27	1	1	11	-	12	-	-	-	-	-	6	-	6
Cirrose do fígado — 28	1	1	1	-	2	-	-	-	-	-	3	5	8
Nefrite e mal de Bright — 29	1	1	5	-	6	-	-	-	-	-	38	1	39
Tumores não cancerosos e outras doenças dos órgãos genitais da mulher . 30	1	1	4	-	5	-	-	-	-	-	200	145	345
Parto normal — 30-A	1	1	12	-	13	-	-	-	-	-	87	22	109
Septicémia puerperal (febre, peritonite, Hóbito puerperais) — 31	1	1	2	-	3	-	-	-	-	-	3	1	4
Outros acidentes puerperais da gravidez e parto — 32	1	1	3	-	4	-	-	-	-	-	14	1	15
Afecções da pele — 32-A	1	1	13	-	14	-	-	-	-	-	78	1	79
Nascidos no hospital sem doença — 32-B	1	1	1	-	2	-	-	-	-	-	20	16	36
Debilidade congênita e vícios de conformação — 33	1	1	1	-	2	-	-	-	-	-	8	1	9
Senilidade — 34	1	1	1	-	2	-	-	-	-	-	1	1	2
Afecções devidas a causas exteriores (excepto suicídios) — 35	1	1	31	-	32	-	-	-	-	-	37	4	41
Suicídios — 36	1	1	1	-	2	-	-	-	-	-	14	1	15
Outras doenças — 37	1	1	80	-	81	-	-	-	-	-	20	16	36
Doenças ignoradas ou mal definidas — 38	1	1	3	-	4	-	-	-	-	-	3	1	4

TABELA III

Movimento nosográfico de 1920

Nomenclatura internacional abreviada e número da respectiva tabela	Existiam		Entrar. m		Sairam						Ficaram existindo	
	Varões	Fêmeas	Varões	Fêmeas	Curados ou melhorados		No mesmo estado		Falecidos		Varões	Fêmeas
					Varões	Fêmeas	Varões	Fêmeas	Varões	Fêmeas		
Doenças epidémicas — 1 a 12	9	10	59	68	58	63	5	5	5	10	-	-
Tuberculose dos pulmões — 13	5	7	30	20	13	14	14	9	8	4	-	-
Tuberculose das meninges — 14	-	-	3	1	-	-	1	-	2	1	-	-
Outras tuberculosas — 15	12	9	56	29	47	31	16	4	5	3	-	-
Sífilis — 15 A	16	39	122	115	133	114	2	8	3	2	-	-
Cancro mole — 15 B	1	1	13	1	14	2	-	-	-	-	-	-
Gonococia — 15 C	3	11	31	16	34	26	-	1	-	-	-	-
Cancro e outros tumores malignos — 16	6	7	32	63	18	46	15	19	5	5	-	-
Reumatismo agudo ou crónico — 16 A	2	1	8	10	10	10	-	1	-	-	-	-
Meningite simples — 17	-	-	2	-	-	-	1	-	1	-	-	-
Congestão, hemorragia e amolecimento do cérebro — 18	2	1	4	2	2	1	3	1	1	1	-	-
Afecções dos olhos e seus anexos — 18 A	7	2	15	16	18	14	4	4	-	-	-	-
Lesões orgánicas do coração — 19	5	2	14	18	10	13	1	4	8	3	-	-
Bronquite aguda — 20	-	-	4	-	4	-	-	-	-	-	-	-
Bronquite crónica — 21	1	-	1	1	1	-	-	1	1	-	-	-
Pneumonia — 22	1	-	11	3	9	1	-	-	3	2	-	-
Outras doenças do aparelho respiratório (excepto a tísica) — 23	3	3	23	24	18	21	5	4	3	2	-	-
Doenças do estômago (excepto o cancro) — 24	3	7	38	30	28	28	13	6	-	3	-	-
Diarreia e enterite (até 2 anos) — 25	1	-	-	3	1	1	-	-	-	2	-	-
Diarreia e enterite (além de 2 anos) — 25 B	2	-	13	13	13	8	1	2	1	3	-	-
Apendicite e tífite — 26	-	-	7	5	7	5	-	-	-	-	-	-
Hérnias e obstruções intestinais — 27	3	-	61	11	60	8	-	-	4	3	-	-
Cirrose do fígado — 28	2	-	8	3	3	1	4	2	3	-	-	-
Nefrite e mal de Bright — 29	2	5	9	16	7	10	-	3	4	8	-	-
Tumores não cancerosos e outras doenças dos órgãos genitais da mulher — 30	-	16	-	75	-	79	-	8	-	4	-	-
Parto normal — 30 A	-	16	-	46	-	61	-	1	-	-	-	-
Septicémia puerperal (febre, peritonite, flebite puerperais) — 31	-	2	-	12	-	7	-	1	-	6	-	-
Outros accidentes puerperais da gravidez e parto — 32	-	-	-	70	-	60	-	8	-	2	-	-
Afecções da pele — 32 A	22	7	51	54	73	60	-	1	-	-	-	-
Nascidos no hospital sem doença — 32 B	-	-	42	40	31	39	-	-	11	1	-	-
Debilidade congénita e vícios de conformação — 33	-	-	9	4	6	1	1	2	2	1	-	-
Senilidade — 34	1	1	-	2	-	-	-	-	1	3	-	-
Afecções devidas a causas exteriores (excepto suicídio) — 35	17	6	145	44	140	46	4	1	18	3	-	-
Suicídio e tentativas de suicídio — 36	-	-	-	-	-	-	-	-	-	-	-	-
Outras doenças — 37	73	62	333	262	348	278	35	39	23	7	-	-
Doenças ignoradas ou mal definidas — 38	3	1	7	25	7	11	1	11	2	4	-	-
Sem doença (entrados e saídos)	2	4	1	16	-	2	3	18	-	-	-	-
Total	204	220	1.152	1.118	1.113	1.091	129	164	114	83	-	-
Doenças em tratamento no dia 31 de Dezembro de 1920	6	22	170	147	-	-	-	-	-	-	176	169
32-B — Nascidos no hospital sem doença	-	-	42	40	31	39	-	-	11	1	-	-
Total	210	242	1.220	1.225	1.082	1.062	129	164	103	82	176	169

Movimento geral da população enfêrma: Existiam em 31 de Dezembro de 1920 — 345; entraram durante o ano

Movimento dos doentes

ANO DE 1921

N. B — A nomenclatura nosológica internacional adoptada

Número da tabela internacional	Designação	Número de casos	Idades por													
			0 a 24 meses		2 a 4 anos		5 a 9 anos		10 a 19 anos		20 a 29 anos		30 a 39 anos		40 a 49 anos	
			V.	F.	V.	F.	V.	F.	V.	F.	V.	F.	V.	F.	V.	F.
1	Febre tifóide (tifo abdominal)	19	-	-	-	-	-	-	6	3	4	5	1	-	-	-
2	Tifo exantemático	-	-	-	-	-	-	-	-	-	-	-	-	-	-	-
3	Febre recorrente	1	-	-	-	-	-	-	-	-	-	-	-	-	1	-
4	Febre intermitente	25	-	-	-	-	-	-	5	-	4	5	3	-	1	1
4 bis	Caquexia palustre	2	-	-	-	-	-	-	1	-	-	-	1	-	-	-
5	Variola	1	-	-	-	-	-	-	-	-	1	-	-	-	-	-
6	Sarampo	-	-	-	-	-	-	-	-	-	-	-	-	-	-	-
7	Escariatina	1	-	-	-	-	-	-	1	-	-	-	-	-	-	-
8	Tosse convulsa (coqueluche)	-	-	-	-	-	-	-	-	-	-	-	-	-	-	-
9	Difteria	1	-	-	-	-	-	-	-	-	-	1	-	-	-	-
9 bis	Garrotilho	-	-	-	-	-	-	-	-	-	-	-	-	-	-	-
10	Gripe	23	-	-	-	-	-	-	6	7	3	3	-	3	-	1
11	Suor ânglico	-	-	-	-	-	-	-	-	-	-	-	-	-	-	-
12	Cólera asiático	-	-	-	-	-	-	-	-	-	-	-	-	-	-	-
13	Cólera nostras	1	-	-	-	-	-	-	-	-	1	-	-	-	-	-
14	Disenteria	3	-	-	-	-	-	-	-	1	1	-	-	-	-	-
15	Peste	-	-	-	-	-	-	-	-	-	-	-	-	-	-	-
16	Febre amarela	-	-	-	-	-	-	-	-	-	-	-	-	-	-	-
17	Lepra	6	-	-	-	-	-	-	-	2	1	1	-	1	-	1
18	Erisipela	9	-	-	-	-	-	-	-	-	-	1	-	2	-	1
19	Outras afecções epidémicas	6	-	-	-	-	-	-	1	2	1	1	-	-	-	-
20	Infecção purulenta e septicémia	13	-	1	-	-	1	1	-	-	3	-	-	-	1	1
21	Mormo e laparões	-	-	-	-	-	-	-	-	-	-	-	-	-	-	-
22	Pústula maligna e carbúnculo	11	-	-	1	1	1	-	-	-	1	-	2	-	1	2
23	Raiva	-	-	-	-	-	-	-	-	-	-	-	-	-	-	-
24	Tétano	9	-	-	-	-	-	-	2	-	2	1	1	-	1	1
25	Micoses	-	-	-	-	-	-	-	-	-	-	-	-	-	-	-
26	Pelagra	-	-	-	-	-	-	-	-	-	-	-	-	-	-	-
27	Béri-béri	-	-	-	-	-	-	-	-	-	-	-	-	-	-	-
28	Tuberculose dos pulmões	101	-	-	-	-	-	-	6	5	24	13	20	13	11	6
9	Tuberculose miliar aguda	-	-	-	-	-	-	-	-	-	-	-	-	-	-	-
30	Tuberculose das meninges	4	-	1	-	-	-	-	1	1	-	1	-	-	-	-
31	Tuberculose abdominal	7	-	-	-	-	-	1	1	1	1	-	-	-	-	3
32	Mal de Pott	19	-	-	-	-	-	1	5	4	2	2	1	1	3	-
33	Tumor branco	32	-	-	1	4	-	-	5	6	7	3	-	2	1	1
34	Tuberculose de outros órgãos	51	-	-	-	-	-	-	12	6	9	2	6	3	3	2
35	Tuberculose generalizada	19	-	-	1	-	-	-	1	2	6	3	2	2	1	1
36	Raquitismo	-	-	-	-	-	-	-	-	-	-	-	-	-	-	-
37-A	Sífilis primária	20	-	-	-	-	-	-	2	-	9	2	5	1	1	-
37-B	Sífilis secundária	109	-	-	-	-	-	-	6	16	29	22	11	15	5	2
37-C	Sífilis terciária	77	-	-	-	-	-	-	-	8	15	13	10	11	8	3
37-D	Sífilis hereditária	18	2	3	2	1	2	-	1	1	3	-	1	1	-	1
37-E	Sífilis (período não indicado)	42	-	-	-	-	-	-	3	6	9	15	4	1	2	1
38-A	Cancros moles	2	-	-	-	-	-	-	-	-	-	-	2	-	-	-
38-B	Gonococia	49	-	-	1	-	2	4	7	16	9	4	1	1	1	1
39	Cancros e outros tumores malignos da cavidade bucal	19	-	-	-	-	-	-	1	1	-	-	1	1	4	1
40	Cancros e outros tumores malignos do estômago e fígado	9	-	-	-	-	-	-	-	-	-	-	1	-	2	-
41	Cancros e outros tumores malignos do peritoneu, intestinos e recto	4	-	-	-	-	-	-	-	-	-	-	-	-	1	-
42	Cancros e outros tumores malignos dos órgãos genitais da mulher	10	-	-	-	-	-	-	-	-	-	-	1	-	-	4
		723	2	5	3	5	8	5	70	79	152	103	76	59	45	34

LA I
CA GERAL

por admissão, 2.802; saíram (com alta ou morte), 2.787; ficaram existindo em 31 de Dezembro de 1921 — 360

saidos (vivos ou mortos)

é a da convenção assinada em Paris em 3 de Julho de 1909

Meses de Janeiro a Dezembro

sexos										Resultados, por sexos								Totais				
50 a 59 anos		60 a 69 anos		70 a 79 anos		80 e mais de 80 anos		Idade ignorada		Curados		Melhorados		No mesmo estado		Piorados		Falecidos		V.	F.	Total
V.	F.	V.	F.	V.	F.	V.	F.	V.	M.	V.	F.	V.	F.	V.	F.	V.	F.	V.	F.			
-	-	-	-	-	-	-	-	-	-	7	4	1	-	-	-	-	-	3	4	11	8	19
-	-	-	-	-	-	-	-	-	-	-	-	-	-	-	-	-	-	-	-	-	-	-
-	-	-	-	-	-	-	-	-	-	-	-	1	-	-	-	-	-	-	-	1	-	1
3	1	1	-	1	-	-	-	-	-	14	4	3	2	1	1	-	-	-	-	18	7	25
-	-	-	-	-	-	-	-	-	-	1	-	-	-	-	-	-	-	1	-	2	-	2
-	-	-	-	-	-	-	-	-	-	1	-	-	-	-	-	-	-	-	-	1	-	1
-	-	-	-	-	-	-	-	-	-	-	-	-	-	-	-	-	-	1	-	-	-	-
-	-	-	-	-	-	-	-	-	-	-	-	-	-	-	-	-	-	1	-	1	-	1
-	-	-	-	-	-	-	-	-	-	-	1	-	-	-	-	-	-	-	-	-	1	1
-	-	-	-	-	-	-	-	-	-	-	-	-	-	-	-	-	-	-	-	-	-	-
-	-	-	-	-	-	-	-	-	-	8	18	1	1	-	-	-	-	-	-	9	14	23
-	-	-	-	-	-	-	-	-	-	-	-	-	-	-	-	-	-	-	-	-	-	-
-	-	-	-	-	-	-	-	-	-	-	-	-	-	-	-	-	-	1	-	1	-	1
-	-	-	1	-	-	-	-	-	-	1	1	-	-	-	-	-	-	-	1	1	2	3
-	-	-	-	-	-	-	-	-	-	-	-	-	-	-	-	-	-	-	-	-	-	-
-	-	-	-	-	-	-	-	-	-	-	-	1	3	-	2	-	-	-	-	1	5	6
3	-	-	1	-	1	-	-	-	-	3	5	-	1	-	-	-	-	-	-	3	6	9
-	-	-	1	-	-	-	-	-	-	2	4	-	-	-	-	-	-	-	-	2	4	6
1	-	1	3	-	-	-	-	-	-	1	-	-	1	-	-	-	-	6	5	7	6	13
-	-	-	-	-	-	-	-	-	-	-	-	-	-	-	-	-	-	-	-	-	-	-
-	-	-	-	2	-	-	-	-	-	3	3	1	-	-	-	-	-	4	-	8	3	11
-	-	-	-	-	-	-	-	-	-	-	-	-	-	-	-	-	-	-	-	-	-	-
-	-	-	1	-	-	-	-	-	-	1	1	-	-	-	-	-	-	5	2	6	3	9
-	-	-	-	-	-	-	-	-	-	-	-	-	-	-	-	-	-	-	-	-	-	-
-	-	-	-	-	-	-	-	-	-	-	-	-	-	-	-	-	-	-	-	-	-	-
-	1	2	-	-	-	-	-	-	-	-	-	21	13	30	15	-	-	12	10	68	38	101
-	-	-	-	-	-	-	-	-	-	-	-	-	-	-	-	-	-	-	-	-	-	-
-	-	-	-	-	-	-	-	-	-	-	-	-	-	1	-	-	-	1	2	1	3	4
-	-	-	-	-	-	-	-	-	-	-	-	-	3	-	1	-	-	2	1	2	5	7
-	1	1	-	-	-	-	-	-	-	1	-	9	8	1	-	-	-	-	-	11	8	19
-	1	1	-	-	-	-	-	-	-	3	2	13	11	2	1	-	-	-	-	18	14	32
5	1	2	-	-	-	-	-	-	-	16	2	17	9	3	2	-	-	1	1	37	14	51
-	-	-	-	-	-	-	-	-	-	-	-	3	2	3	4	-	-	4	3	10	9	19
-	-	-	-	-	-	-	-	-	-	-	-	-	-	-	-	-	-	-	-	-	-	-
-	-	-	-	-	-	-	-	-	-	14	3	3	-	-	-	-	-	-	-	17	3	20
2	1	-	-	-	-	-	-	-	-	25	37	24	16	4	3	-	-	-	-	53	56	109
1	4	2	-	1	-	1	-	-	-	12	31	23	8	3	-	-	-	-	38	39	77	
-	-	-	-	-	-	-	-	-	-	2	2	7	4	1	-	-	-	1	1	11	7	18
1	-	-	-	-	-	-	-	-	-	8	13	9	7	2	3	-	-	-	-	19	23	42
-	-	-	-	-	-	-	-	-	-	1	-	-	-	1	-	-	-	-	-	2	-	2
-	2	-	1	-	-	-	-	-	-	10	15	13	9	2	-	-	-	-	-	25	24	49
3	2	3	-	2	-	-	-	-	-	6	3	1	-	3	2	-	-	1	-	14	5	19
2	1	-	2	1	-	-	-	-	-	-	-	-	-	2	2	-	-	4	1	6	3	9
1	1	-	-	-	1	-	-	-	-	-	-	-	-	1	2	-	-	1	-	2	2	4
-	5	-	-	-	-	-	-	-	-	-	2	-	-	-	7	-	-	-	1	-	10	10
22	20	12	10	7	2	1	-	-	-	140	146	151	98	62	46	-	-	48	32	401	322	723

Número da tabela internacional	Designação	Número de casos	Idades, por													
			0 a 24 meses		2 a 4 anos		5 a 9 anos		10 a 19 anos		20 a 29 anos		30 a 39 anos		40 a 49 anos	
			V.	F.	V.	F.	V.	F.	V.	F.	V.	F.	V.	F.	V.	F.
	<i>Transporte.</i>	723	2	5	3	5	8	5	70	79	152	103	76	59	48	34
43	Cancros e outros tumores malignos do seio.	30	-	-	-	-	-	-	-	1	1	1	-	3	-	9
44	Cancros e outros tumores malignos da pele	12	-	-	-	-	-	-	-	-	2	-	1	1	1	
45	Cancros e outros tumores malignos de outros órgãos não especificados	20	-	-	-	1	-	-	-	-	3	-	1	-	3	3
46	Outros tumores (excepto os dos órgãos genitais da mulher)	50	1	1	1	1	2	1	5	-	6	3	5	1	5	6
47	Reumatismo articular agudo.	9	-	-	-	-	-	-	1	-	2	1	1	1	1	2
48	Reumatismo crónico e gota	9	-	-	-	-	-	-	-	1	2	2	-	-	-	1
49	Escorbuto	1	-	-	-	1	-	-	-	-	-	-	-	-	-	-
50	Diabetes	3	-	-	-	-	-	-	-	-	-	-	-	-	-	-
51	Bócio exoftálmico	1	-	-	-	-	-	-	-	-	-	-	-	1	-	-
52	Mal bronzeado de Addison.	-	-	-	-	-	-	-	-	-	-	-	-	-	-	-
53	Leucemia.	2	-	-	-	-	-	-	1	-	1	-	-	-	-	-
54	Anemia, clorose	37	-	-	-	-	-	-	1	8	2	18	-	4	-	8
55	Outras doenças gerais	4	-	-	-	-	-	-	1	1	1	-	1	-	-	-
56	Alcoolismo agudo ou crónico.	1	-	-	-	-	-	-	-	-	-	1	-	-	-	-
57	Saturnismo	1	-	-	-	-	-	-	-	-	1	-	-	-	-	-
58	Outras intoxicações profissionais crónicas.	-	-	-	-	-	-	-	-	-	-	-	-	-	-	-
59	Outros envenenamentos crónicos	1	-	-	-	-	-	-	-	-	-	-	-	-	-	-
60	Encefalite	12	-	-	1	1	1	-	2	1	-	2	-	2	2	-
61	Meningite simples	5	-	1	-	-	-	-	-	1	1	-	-	-	-	1
61 bis	Meningite cérebro-espinhal epidémica.	9	1	-	-	1	1	1	4	-	1	-	-	-	-	-
62	Ataxia locomotora progressiva	-	-	-	-	-	-	-	-	-	-	-	-	-	-	-
63	Outras afecções da espinhal-medula	32	2	1	-	3	1	1	2	-	6	1	4	-	7	1
64	Hemorragias cerebrais, apoplexia	7	-	-	-	-	-	-	-	-	1	-	1	-	-	-
65	Amolecimento cerebral.	2	-	-	-	-	-	-	-	-	-	-	-	-	-	-
66	Paralisia sem causa indicada.	6	1	-	1	-	-	-	-	1	1	-	-	-	1	-
67	Paralisia geral	3	-	-	-	-	-	-	-	-	-	-	-	1	1	1
68	Outras formas de alienação mental	14	-	-	-	-	-	-	1	-	3	2	3	3	1	-
69	Epilepsia.	7	-	-	-	1	2	1	-	-	-	1	1	-	1	-
70	Eclampsia não puerperal).	-	-	-	-	-	-	-	-	-	-	-	-	-	-	-
71	Convulsões das crianças	2	-	1	-	-	1	-	-	-	-	-	-	-	-	-
72	Coreia.	1	-	-	-	-	-	1	-	-	-	-	-	-	-	-
73-A	Histeria	17	-	-	-	-	-	-	-	7	-	7	-	2	-	-
73-B	Nevralgia e nevrite	12	-	-	-	-	-	-	-	-	3	4	1	1	-	1
74	Outras afecções do sistema nervoso	38	-	1	-	-	-	-	-	2	4	7	2	10	3	6
75-A	Conjuntivite folicular	5	-	-	-	-	-	-	-	-	2	-	1	-	1	-
75-B	Tracoma	1	-	-	-	-	-	-	-	1	-	-	-	-	-	-
75-C	Outras afecções dos olhos e seus anexos	47	1	-	-	-	2	2	7	5	7	9	1	3	-	1
76	Afecções dos ouvidos.	3	-	-	-	-	-	-	-	-	1	-	-	-	2	-
77	Pericardite	1	-	-	-	-	-	-	-	-	1	-	-	-	-	-
78	Endocardite aguda	1	-	-	-	-	-	-	-	-	-	-	-	-	-	-
79	Doenças orgânicas do coração	37	-	-	-	-	-	1	1	1	3	4	1	2	5	3
80	Angina do peito	1	-	-	-	-	-	-	-	1	-	-	-	-	-	-
81	Afecções das artérias, ateroma, aneurisma, etc.	11	-	-	-	-	-	-	-	-	-	-	1	-	-	-
82	Embolia e trombose.	-	-	-	-	-	-	-	-	-	-	-	-	-	-	-
83	Afecções das veias (varizes, hemorróidas, flebite)	53	-	-	-	-	-	-	4	1	2	3	15	4	2	1
84	Afecções do sistema linfático (linfagite, etc.)	15	1	-	-	-	-	-	3	2	4	-	2	2	-	1
85	Hemorragias e outras afecções do aparelho circulatório	2	-	-	-	-	-	-	1	-	1	-	-	-	-	-
86	Afecções das fossas nasais.	9	-	-	-	-	1	-	-	3	-	3	1	-	-	-
87	Afecções da laringe	1	-	1	-	-	-	-	-	-	-	-	-	-	-	-
88	Afecções do corpo tiroideu.	12	-	-	-	-	-	-	-	2	-	2	-	3	1	1
89	Bronquite aguda	15	-	1	-	-	1	-	3	4	2	4	-	-	-	-
		1.285	9	12	6	14	20	13	106	122	214	180	118	104	85	76

sexos										Resultados, por sexos										Totais		
50 a 59 anos		60 a 69 anos		70 a 79 anos		80 e mais de 80 anos		Idade ignorada		Curados		Melhorados		No mesmo estado		Piorados		Falecidos		V.	F.	Total
V.	F.	V.	F.	V.	F.	V.	F.	V.	F.	V.	F.	V.	F.	V.	F.	V.	F.	V.	F.	V.	F.	Total
22	20	12	10	7	2	1	-	-	-	140	146	151	94	62	46	-	-	48	32	401	322	723
-	8	1	4	-	2	-	-	-	-	1	27	-	-	-	1	-	-	1	-	2	28	30
1	3	-	1	-	2	-	-	-	-	2	5	-	4	-	1	-	-	-	-	2	10	12
2	1	3	-	3	-	-	-	-	-	6	-	3	-	5	4	-	-	1	1	15	5	20
3	2	2	2	2	-	-	-	-	-	24	13	4	-	3	4	-	-	2	-	33	17	50
-	-	-	-	-	-	-	-	-	-	5	3	-	-	-	1	-	-	-	-	5	4	9
-	2	-	-	1	-	-	-	-	-	1	2	1	4	1	-	-	-	-	-	3	6	9
-	-	-	-	-	-	-	-	-	-	-	1	-	-	-	-	-	-	-	-	-	1	1
-	1	1	1	-	-	-	-	-	-	-	-	-	-	-	1	-	-	1	1	1	2	3
-	-	-	-	-	-	-	-	-	-	-	-	-	1	-	-	-	-	-	-	-	1	1
-	-	-	-	-	-	-	-	-	-	1	-	-	-	1	-	-	-	-	-	2	-	2
-	1	-	-	-	-	-	-	-	-	1	14	2	17	-	2	-	-	-	1	3	34	37
-	-	-	-	-	-	-	-	-	-	1	-	-	3	-	-	-	-	-	-	1	3	4
-	-	-	-	-	-	-	-	-	-	-	-	1	-	-	-	-	-	-	-	1	-	1
-	-	-	-	-	-	-	-	-	-	1	-	-	-	-	-	-	-	-	-	1	-	1
-	-	-	-	-	-	-	-	-	-	-	-	-	-	-	-	-	-	-	-	-	-	-
1	-	-	-	-	-	-	-	-	-	-	-	1	-	-	-	-	-	-	-	1	-	1
-	-	-	-	-	-	-	-	-	-	1	1	2	3	1	2	-	-	2	-	6	6	12
-	-	1	-	-	-	-	-	-	-	-	1	-	-	1	1	-	-	1	1	2	3	5
-	-	-	-	-	-	-	-	-	-	2	1	-	-	1	-	-	-	4	1	7	2	9
-	-	-	-	-	-	-	-	-	-	-	-	-	-	-	-	-	-	-	-	-	-	-
1	-	1	-	1	-	-	-	-	-	-	1	13	3	11	3	-	-	1	-	25	7	32
1	-	1	1	1	1	-	-	-	-	-	-	2	-	-	-	-	-	3	2	5	2	7
-	-	-	-	-	1	-	1	-	-	-	-	-	-	-	2	-	-	-	-	2	2	2
-	-	-	-	-	1	-	-	-	-	1	1	3	1	-	-	-	-	-	4	2	6	6
-	-	-	-	-	-	-	-	-	-	-	-	-	1	1	-	-	-	-	1	1	2	3
-	1	-	-	-	-	-	-	-	-	-	1	4	2	4	3	-	-	-	-	8	6	14
-	-	-	-	-	-	-	-	-	-	-	-	3	3	1	-	-	-	-	4	3	7	7
-	-	-	-	-	-	-	-	-	-	-	-	-	-	-	-	-	-	-	-	-	-	-
-	-	-	-	-	-	-	-	-	-	1	-	-	-	-	1	-	-	-	-	1	1	2
-	-	-	-	-	-	-	-	-	-	-	1	-	-	-	-	-	-	-	-	1	-	1
-	1	-	-	-	-	-	-	-	-	-	3	-	9	-	5	-	-	-	-	-	17	17
2	-	-	-	-	-	-	-	-	-	1	4	4	1	1	1	-	-	-	-	6	6	12
1	1	1	-	-	-	-	-	-	-	4	4	6	17	1	6	-	-	-	-	11	27	38
-	-	-	-	1	-	-	-	-	-	3	-	2	-	-	-	-	-	-	5	-	5	5
-	-	-	-	-	-	-	-	-	-	-	-	-	1	-	-	-	-	-	-	1	1	1
1	1	3	2	2	-	-	-	-	-	16	12	5	7	2	4	-	-	1	-	24	23	47
-	-	-	-	-	-	-	-	-	-	1	-	1	-	1	-	-	-	-	3	-	3	3
-	-	-	-	-	-	-	-	-	-	-	-	1	-	-	-	-	-	-	1	-	1	1
-	-	1	-	-	-	-	-	-	-	-	-	-	-	-	-	-	-	1	-	1	-	1
7	2	3	3	1	-	-	-	-	-	-	-	10	9	3	3	-	-	8	4	21	18	37
-	-	-	-	-	-	-	-	-	-	-	1	-	-	-	-	-	-	-	-	-	1	1
-	-	-	-	-	-	-	-	-	-	-	-	-	-	-	-	-	-	-	-	-	-	-
1	1	2	1	3	-	1	1	-	-	-	-	5	2	1	1	-	-	2	-	8	3	11
-	-	-	-	-	-	-	-	-	-	-	-	-	-	-	-	-	-	-	-	-	-	-
9	7	4	-	-	1	-	-	-	-	32	16	4	1	-	-	-	-	-	-	36	17	53
-	-	-	-	-	-	-	-	-	-	7	4	3	1	-	-	-	-	-	-	10	5	15
-	-	-	-	-	-	-	-	-	-	2	-	-	-	-	-	-	-	-	2	-	2	2
-	-	-	1	-	-	-	-	-	-	1	7	-	-	1	-	-	-	-	-	2	7	9
-	-	-	-	-	-	-	-	-	-	-	-	-	-	-	-	-	-	1	-	1	1	1
-	2	-	1	-	-	-	-	-	-	1	9	-	-	-	2	-	-	-	-	1	11	12
-	-	-	-	-	-	-	-	-	-	4	6	2	2	-	1	-	-	-	-	6	9	15

Número da tabela internacional	Designação	Número de casos	Idades, por													
			0 a 24 meses		2 a 4 anos		5 a 9 anos		10 a 19 anos		20 a 29 anos		30 a 39 anos		40 a 49 anos	
			V.	F.	V.	F.	V.	F.	V.	F.	V.	F.	V.	F.	V.	F.
	<i>Transporte.</i>	1.285	9	12	6	14	20	13	106	122	214	180	118	104	85	76
90	Bronquite crónica	7	-	-	-	-	-	-	1	-	-	-	1	1	-	-
91	Bronco-pneumonia	8	-	1	-	-	-	-	2	-	-	-	1	-	-	-
92	Pneumonia	18	2	-	-	-	2	1	3	-	5	1	1	-	-	1
93	Pleurisia	26	-	-	-	-	-	1	5	1	11	2	1	2	1	1
94	Congestão e apoplexia pulmonares	1	-	-	-	-	-	-	-	-	-	-	-	-	-	-
95	Gangrena do pulmão	-	-	-	-	-	-	-	-	-	-	-	-	-	-	-
96	Asma	4	-	-	-	-	-	-	-	-	1	1	-	-	-	1
97	Enfisema pulmonar	1	-	-	-	-	-	-	-	-	-	-	-	-	-	-
98	Outras afecções do aparelho respiratório (excepto a tísica)	4	-	-	-	-	-	-	1	1	-	-	-	1	-	1
99-A	Afecções dos dentes e das gengivas	4	-	-	-	-	-	-	-	3	-	1	-	-	-	-
99-B	Outras afecções da boca e dos seus anexos	10	-	-	-	-	1	-	3	1	1	1	-	1	-	1
100	Angina e outras afecções da faringe	22	1	1	-	-	2	-	1	4	3	7	3	-	-	-
101	Afecções do esófago	3	-	-	1	-	-	-	-	-	-	-	1	-	-	-
102	Úlcera do estômago	22	-	-	-	-	-	-	1	1	1	4	5	3	3	1
103	Outras afecções do estômago (excepto o cancro)	62	-	-	-	-	-	-	1	2	13	6	10	1	9	4
104	Diarreia e enterite (antes dos dois anos)	2	1	1	-	-	-	-	-	-	-	-	-	-	-	-
105	Diarreia e enterite (dois anos e acima)	28	1	-	2	2	-	1	3	1	8	1	1	4	2	2
105 bis	Diarreia devida ao alcoolismo	-	-	-	-	-	-	-	-	-	-	-	-	-	-	-
106	Anquilostomíase	1	-	-	-	-	-	-	-	-	-	-	1	-	-	-
107	Parasitas intestinais	1	-	-	-	-	-	-	-	-	1	-	-	-	-	-
108	Apendicite e tifite	20	-	-	-	-	2	-	3	1	5	3	1	1	-	2
109	Hérnia, obstrução intestinal	102	1	1	3	-	2	1	9	-	15	9	9	7	12	4
110-A	Afecções do ânus e fistula estercoral	13	-	-	-	-	-	-	1	-	2	2	1	1	4	-
110-B	Outras afecções do intestino	14	-	-	-	-	-	-	1	-	2	2	-	3	1	2
111	Icteria grave	-	-	-	-	-	-	-	-	-	-	-	-	-	-	-
112	Tumores hidáticos do fígado	8	-	-	-	-	-	-	1	1	-	2	1	-	1	-
113	Cirrose do fígado	13	-	-	-	-	-	-	-	-	2	-	4	2	2	2
113 bis	Cirrose devida ao alcoolismo	3	-	-	-	-	-	-	-	-	-	-	1	-	1	-
114	Cálculos biliares	2	-	-	-	-	-	-	-	-	1	-	-	-	-	-
115	Outras afecções do fígado	14	-	-	-	-	-	-	1	-	7	1	2	2	-	1
116	Afecções do baço	1	-	-	-	-	-	-	-	-	-	-	-	-	1	-
117	Peritonite simples (excepto a puerperal)	6	-	-	-	-	-	-	1	-	1	-	-	1	-	-
118	Outras afecções do aparelho digestivo (excepto cancro e tuberculose)	7	-	-	-	-	-	-	-	1	1	1	-	1	1	2
119	Nefrite aguda	8	-	-	-	-	-	-	-	1	-	1	-	-	2	1
120	Mal de Bright	18	-	-	1	-	-	-	-	2	2	1	-	2	-	2
121	Quilúria	-	-	-	-	-	-	-	-	-	-	-	-	-	-	-
122	Outras afecções dos rins e seus anexos	13	-	-	-	-	-	-	-	-	2	3	4	1	2	-
123	Cálculos das vias urinárias	6	-	-	-	-	-	-	1	-	1	-	-	-	-	2
124	Afecções da bexiga	44	-	-	1	-	-	-	4	1	4	12	2	4	5	1
125	Afecções da uretra, abscesso urinoso, etc.	21	-	-	-	-	-	-	-	-	4	3	3	5	3	1
126	Afecções da próstata	29	-	-	-	-	-	-	-	-	5	-	3	-	1	-
127	Afecções não venéreas dos órgãos genitais do homem	31	-	-	-	-	1	-	4	-	7	-	7	1	5	-
128	Hemorragia uterina não puerperal	3	-	-	-	-	-	-	-	-	-	1	-	2	-	-
129	Tumor uterino não canceroso	25	-	-	-	-	-	-	-	-	-	1	-	8	-	12
130-A	Metrite	15	-	-	-	-	-	-	-	-	6	-	4	-	4	-
130-B	Outras afecções do útero	12	-	-	-	-	-	-	-	-	7	-	-	-	-	3
131	Quistos e outros tumores dos ovários	10	-	-	-	-	-	-	-	-	2	-	3	-	3	-
132	Salpingite e outras afecções dos órgãos genitais da mulher	30	-	-	-	1	-	1	-	6	-	10	-	7	-	5
133	Afecções não puerperais do seio (excepto o cancro)	11	-	-	-	-	-	-	-	-	4	-	2	-	4	-
134-A	Parto normal	54	-	-	-	-	-	-	-	6	-	33	-	12	-	2
134-B	Acidentes da gravidez	45	-	-	-	-	-	-	-	1	-	22	-	18	-	3
		2.081	18	16	14	17	30	18	150	155	319	329	182	207	140	146

sexos										Resultados, por sexos										Totais		
50 a 59 anos		60 a 69 anos		70 a 79 anos		80 e mais de 80 anos		Idade ignorada		Curados		Melhorados		No mesmo estado		Piorados		Falecidos		V.	F.	Total
V.	F.	V.	F.	V.	F.	V.	F.	V.	F.	V.	F.	V.	F.	V.	F.	V.	F.	V.	F.			
52	54	37	27	22	10	2	2	-	-	260	284	233	190	102	95	-	-	76	45	671	614	1.285
2	-	1	-	-	-	1	-	-	-	-	-	6	1	-	-	-	-	-	-	6	1	7
1	-	3	-	-	-	-	-	-	-	2	1	-	-	1	-	-	-	2	2	5	3	8
1	2	-	1	-	-	-	-	-	-	11	3	-	-	-	-	-	-	1	3	12	6	18
1	-	-	-	-	-	-	-	-	-	10	3	6	2	-	2	-	-	3	-	19	7	26
1	-	-	-	-	-	-	-	-	-	1	-	-	-	-	-	-	-	-	-	1	-	1
-	-	-	-	-	-	-	-	-	-	-	-	-	-	-	-	-	-	-	-	-	-	-
-	-	-	1	-	-	-	-	-	-	-	-	1	2	-	1	-	-	-	-	1	3	4
1	-	-	-	-	-	-	-	-	-	-	-	1	-	-	-	-	-	-	-	1	-	1
-	-	-	-	-	-	-	-	-	-	-	1	1	2	-	-	-	-	-	-	1	3	4
-	-	-	-	-	-	-	-	-	-	2	-	1	-	1	-	-	-	-	-	4	-	4
-	1	-	-	-	-	-	-	-	-	4	5	1	-	-	-	-	-	-	-	5	5	10
-	-	-	-	-	-	-	-	-	-	7	12	3	-	-	-	-	-	-	-	10	12	22
-	-	-	1	-	-	-	-	-	-	2	-	-	-	-	1	-	-	-	-	2	1	3
1	1	1	-	-	-	-	-	-	-	4	2	8	6	-	1	-	-	-	1	12	10	22
8	5	-	1	2	-	-	-	-	-	18	9	18	8	7	2	-	-	-	-	43	19	62
-	-	-	-	-	-	-	-	-	-	1	-	-	1	-	-	-	-	-	-	1	1	2
-	-	-	-	-	-	-	-	-	-	12	6	4	3	1	2	-	-	-	-	17	11	28
-	-	-	-	-	-	-	-	-	-	1	-	-	-	-	-	-	-	-	-	1	-	1
-	-	-	-	-	-	-	-	-	-	-	-	1	-	-	-	-	-	-	-	1	-	1
1	1	-	-	-	-	-	-	-	-	11	7	1	-	-	-	-	-	-	1	12	8	20
15	4	6	-	1	1	2	-	-	-	66	22	2	-	2	1	-	-	5	4	75	27	102
2	-	-	-	-	-	-	-	-	-	7	1	2	-	1	2	-	-	-	-	10	3	13
-	1	1	-	1	-	-	-	-	-	2	2	1	2	3	4	-	-	-	-	6	8	14
-	-	-	-	-	-	-	-	-	-	-	-	-	-	-	-	-	-	-	-	-	-	-
-	-	1	1	-	-	-	-	-	-	2	3	1	-	1	1	-	-	-	-	4	4	8
-	-	1	-	-	-	-	-	-	-	1	-	5	3	-	-	-	-	3	1	9	4	13
-	-	-	1	-	-	-	-	-	-	-	-	-	-	1	-	-	-	1	1	2	1	3
1	-	-	-	-	-	-	-	-	-	-	-	1	1	-	-	-	-	-	-	1	1	2
-	-	-	-	-	-	-	-	-	-	4	1	4	-	1	1	-	-	1	2	10	4	14
-	-	-	-	-	-	-	-	-	-	-	-	1	-	-	-	-	-	-	-	1	-	1
1	-	-	-	2	-	-	-	-	-	1	1	-	-	-	-	-	-	4	-	5	1	6
-	-	-	-	-	-	-	-	-	-	1	1	1	2	-	2	-	-	-	-	2	5	7
1	1	1	-	-	-	-	-	-	-	-	2	3	2	1	-	-	-	-	-	4	4	8
1	-	1	-	1	-	-	-	-	-	1	1	4	5	-	-	-	-	1	1	6	7	13
-	-	-	-	-	-	-	-	-	-	-	-	-	-	-	-	-	-	-	-	-	-	-
-	-	1	-	-	-	-	-	-	-	4	7	1	1	-	-	-	-	-	-	5	8	13
1	-	-	-	-	-	-	-	-	-	2	2	-	-	-	-	-	-	1	-	3	2	5
4	1	4	-	-	-	-	-	-	-	4	8	19	11	1	1	-	-	-	-	24	20	44
1	-	1	-	-	-	-	-	-	-	6	2	5	1	-	6	-	-	1	-	12	9	21
3	-	6	-	9	-	2	-	-	-	11	-	14	-	3	-	-	-	1	-	29	-	29
4	-	2	-	-	-	-	-	-	-	26	1	3	-	1	-	-	-	-	-	30	1	31
-	-	-	-	-	-	-	-	-	-	-	2	-	1	-	-	-	-	-	-	-	3	3
-	3	-	-	-	-	-	-	-	1	-	24	-	-	-	1	-	-	-	-	-	25	25
-	1	-	-	-	-	-	-	-	-	-	8	-	7	-	-	-	-	-	-	-	15	15
-	1	-	1	-	-	-	-	-	-	-	6	-	5	-	1	-	-	-	-	-	12	12
-	1	-	-	-	1	-	-	-	-	-	7	-	2	-	-	-	-	1	-	-	10	10
-	-	-	-	-	-	-	-	-	-	-	18	-	10	-	2	-	-	-	-	-	30	30
-	-	-	1	-	-	-	-	-	-	-	9	-	2	-	-	-	-	-	-	-	11	11
-	-	-	-	-	-	-	-	-	1	-	49	-	-	-	5	-	-	-	-	-	54	54
-	1	-	-	-	-	-	-	-	-	-	37	-	-	-	7	-	-	1	-	-	45	45
103	78	67	36	39	12	7	2	-	2	484	547	352	270	127	138	-	-	100	63	1.063	1.018	2.081

Número da tabela internacional	Designação	Número de casos	Idades, por														
			0 a 24 meses		2 a 4 anos		5 a 9 anos		10 a 19 anos		20 a 29 anos		30 a 39 anos		40 a 49 anos		
			V.	F.	V.	F.	V.	F.	V.	F.	V.	F.	V.	F.	V.	F.	
	<i>Transporte</i>	2 081	18	16	14	17	30	18	150	155	319	329	182	207	140	146	
135	Hemorragia puerperal	4	-	-	-	-	-	-	-	-	3	-	1	-	-		
136	Outros acidentes do parto	28	-	-	-	-	-	-	1	-	17	-	8	-	1		
137	Septicemia puerperal	19	-	-	-	-	-	-	1	-	10	-	5	-	2		
138	Albuminúria e eclampsia puerperais	2	-	-	-	-	-	-	-	-	1	-	-	-	1		
139	Flegmatia alba dolens (embolia e morte súbita puerperais)	2	-	-	-	-	-	-	-	-	2	-	-	-	-		
140	Conseqüências do parto (sem outra explicação)	-	-	-	-	-	-	-	-	-	-	-	-	-	-		
141	Afecções puerperais do seio	1	-	-	-	-	-	-	-	-	1	-	-	-	-		
142	Gangrena	5	-	-	-	-	-	-	-	-	-	-	-	-	-		
143	Furúnculo	11	-	-	-	-	-	-	-	2	2	2	-	-	-		
144	Fleimão, abscesso quente	71	1	-	-	1	-	4	4	2	14	12	7	4	9	4	
145-A	Tinhas e peladas	17	-	-	-	1	-	3	2	7	8	-	-	-	-	-	
145-B	Sarna	52	1	-	-	1	-	3	2	7	6	9	9	2	-	4	3
145-C	Outras afecções da pele e seus anexos	77	1	1	3	1	1	2	9	8	13	8	4	2	4	3	
146	Afecções dos ossos, não tuberculosas	63	-	-	-	-	5	1	14	11	9	8	1	2	2	1	
147	Afecções das articulações (excepto reumatismo, tuberculose)	42	-	-	-	-	2	1	5	3	4	2	6	2	6	1	
148	Amputação	-	-	-	-	-	-	-	-	-	-	-	-	-	-	-	
149	Outras afecções dos órgãos da locomoção	8	-	-	-	-	-	1	3	1	-	1	-	-	-	1	
150	Vícios de conformação congénitos (menos os nádi-mortos)	19	4	2	1	-	3	-	4	3	1	-	-	-	1	-	
151-A	Recém-nascidos no Hospital:																
	Vivos	54	24	30	-	-	-	-	-	-	-	-	-	-	-	-	
	Vivos, mortos depois	2	2	-	-	-	-	-	-	-	-	-	-	-	-	-	
	Nádi-mortos	20	14	6	-	-	-	-	-	-	-	-	-	-	-	-	
151-B	Debilidade congénita, icterícia e esclarema	-	-	-	-	-	-	-	-	-	-	-	-	-	-	-	
152	Outras afecções especiais da primeira idade	1	-	-	-	-	1	-	-	-	-	-	-	-	-	-	
153	Falta de cuidados	-	-	-	-	-	-	-	-	-	-	-	-	-	-	-	
154	Senilidade	5	-	-	-	-	-	-	-	-	-	-	-	-	-	-	
155	Suicídio por veneno	-	-	-	-	-	-	-	-	-	-	-	-	-	-	-	
156	Suicídio por asfixia	-	-	-	-	-	-	-	-	-	-	-	-	-	-	-	
157	Suicídio por enforcamento ou estrangulamento	-	-	-	-	-	-	-	-	-	-	-	-	-	-	-	
158	Suicídio por submersão	-	-	-	-	-	-	-	-	-	-	-	-	-	-	-	
159	Suicídio por armas de fogo	-	-	-	-	-	-	-	-	-	-	-	-	-	-	-	
160	Suicídio por instrumentos cortantes ou picantes	-	-	-	-	-	-	-	-	-	-	-	-	-	-	-	
161	Suicídio por precipitação de lugar elevado	-	-	-	-	-	-	-	-	-	-	-	-	-	-	-	
162	Suicídio por esmagamento	-	-	-	-	-	-	-	-	-	-	-	-	-	-	-	
163	Outros suicídios	-	-	-	-	-	-	-	-	-	-	-	-	-	-	-	
164	Envenenamento por alimentos	-	-	-	-	-	-	-	-	-	-	-	-	-	-	-	
165-A	Ataques por animais venenosos	-	-	-	-	-	-	-	-	-	-	-	-	-	-	-	
165-B	Outros envenenamentos agudos	2	-	-	-	-	-	-	-	-	2	-	-	-	-	-	
166	Incêndio	-	-	-	-	-	-	-	-	-	-	-	-	-	-	-	
167	Queimadura (outras sem ser por incêndio)	6	1	-	-	-	1	1	1	-	-	-	-	-	1	-	
168	Absorção de gases deletérios (excepto incêndio e suicídio)	-	-	-	-	-	-	-	-	-	-	-	-	-	-	-	
169	Submersão acidental	-	-	-	-	-	-	-	-	-	-	-	-	-	-	-	
170	Traumatismos por armas de fogo	41	-	-	1	-	3	-	11	3	13	2	3	-	3	-	
171	Traumatismos por instrumentos cortantes ou picantes	5	-	-	-	-	-	-	1	-	2	-	-	1	-	-	
172	Traumatismos por queda	26	-	-	2	-	1	1	6	-	3	2	2	-	3	1	
173	Traumatismos por minas e pedreiras	3	-	-	-	-	-	-	1	-	1	-	-	-	-	-	
174	Traumatismos por máquinas	9	-	-	-	-	-	-	5	-	3	-	1	-	-	-	
175	Traumatismos por carros, caminhos de ferro, desmonoramentos, etc.	12	-	-	2	-	-	-	2	1	2	-	1	-	1	-	
176	Violências exercidas por animais	3	-	-	-	-	-	-	-	-	1	-	-	-	-	-	
		2 691	61	55	24	20	52	32	228	201	396	411	212	232	174	164	

Número da tabela internacional	Designação	Número de casos	Idades, por													
			0 a 24 meses		2 a 4 anos		5 a 9 anos		10 a 19 anos		20 a 29 anos		30 a 39 anos		40 a 49 anos	
			V.	F.	V.	F.	V.	F.	V.	F.	V.	F.	V.	F.	V.	F.
	<i>Transporte.</i>	2.691	61	55	24	20	52	32	228	201	396	411	212	232	174	164
177-A	Esfalfamento	1	-	-	-	-	-	-	-	1	-	-	-	-	-	-
177-B	Fome	1	-	-	-	-	-	1	-	-	-	-	-	-	-	
178	Frio excessivo	-	-	-	-	-	-	-	-	-	-	-	-	-	-	
179	Termonose	-	-	-	-	-	-	-	-	-	-	-	-	-	-	
180	Raio	-	-	-	-	-	-	-	-	-	-	-	-	-	-	
181	Outras comoções eléctricas	-	-	-	-	-	-	-	-	-	-	-	-	-	-	
182	Homicídio por arma de fogo	4	-	-	-	-	-	-	-	1	-	3	-	-	-	
183	Homicídio por instrumentos cortantes ou picantes.	1	-	-	-	-	-	-	-	1	-	-	-	-	-	
184	Homicídio por outros meios	-	-	-	-	-	-	-	-	-	-	-	-	-	-	
185-A	Deslocações.	-	-	-	-	-	-	-	-	-	-	-	-	-	-	
185-B	Entorse	2	-	-	-	-	-	1	-	1	-	-	-	-	-	
185-C	Fractura (sem outra indicação).	102	3	-	-	1	3	2	15	1	19	6	14	5	8	3
186	Outras violências exteriores	4	-	-	-	-	-	-	-	1	-	-	-	-	1	1
187	Lesão orgânica não definida	-	-	-	-	-	-	-	-	-	-	-	-	-	-	
188	Morte súbita	2	-	-	-	-	-	-	-	-	-	-	-	-	-	1
189-A	Doença não especificada ou mal definida.	46	-	-	-	-	1	-	5	3	7	4	5	6	5	2
	Totais para os doentes	2.854	64	55	24	21	56	34	250	205	427	421	234	243	188	171
	Indivíduos sem doença:															
	v. F.															
151-A	Recém-nascidos no Hospital — 40 + 36 = 76															
189-B	Indivíduos entrados e saídos sem doença.	9	-	-	-	-	-	-	1	-	1	4	-	2	1	-
	Totais para os hospitalizados	2.863	64	55	24	21	56	34	251	205	428	425	234	245	189	171

sexos										Resultados, por sexos										Totais		
50 a 59 anos		60 a 69 anos		70 a 79 anos		80 e mais de 80 anos		Idade ignorada		Curados		Melhorados		No mesmo estado		Piorados		Falecidos		V.	F.	Total
V.	F.	V.	F.	V.	F.	V.	F.	V.	F.	V.	F.	V.	F.	V.	F.	V.	F.	V.	F.			
182	95	78	46	43	17	9	5	-	4	721	724	421	395	137	147	-	-	190	86	1.409	1.292	2.691
-	-	-	-	-	-	-	-	-	-	1	-	-	-	-	-	-	-	-	-	1	-	1
-	-	-	-	-	-	-	-	-	-	1	-	-	-	-	-	-	-	-	-	1	-	1
-	-	-	-	-	-	-	-	-	-	-	-	-	-	-	-	-	-	-	-	-	-	-
-	-	-	-	-	-	-	-	-	-	-	-	-	-	-	-	-	-	-	-	-	-	-
-	-	-	-	-	-	-	-	-	-	-	-	-	-	-	-	-	-	4	-	4	-	4
-	-	-	-	-	-	-	-	-	-	-	-	-	-	-	-	-	-	1	-	1	-	1
-	-	-	-	-	-	-	-	-	-	-	-	-	-	-	-	-	-	-	-	-	-	-
-	-	-	-	-	-	-	-	-	-	2	-	-	-	-	-	-	-	-	-	2	-	2
5	2	5	5	3	2	-	-	-	-	57	18	10	8	2	-	-	-	6	1	75	27	102
-	-	-	-	1	-	-	-	-	-	3	1	-	-	-	-	-	-	-	-	3	1	4
-	-	-	-	-	-	-	-	-	-	-	-	-	-	-	-	-	-	-	-	-	-	-
-	-	1	-	-	-	-	-	-	-	-	-	-	-	-	-	-	-	1	1	1	1	2
8	1	1	1	2	-	-	-	-	-	6	4	8	8	12	4	-	-	3	1	29	17	46
140	98	85	52	49	19	9	5	-	4	791	747	439	341	151	151	-	-	145	89	1.526	1.328	2.854
-	-	-	-	-	-	-	-	-	-	-	-	-	-	3	6	-	-	-	-	3	6	9
140	98	85	52	49	19	9	5	-	4	791	747	439	341	154	157	-	-	145	89	1.529	1.334	2.863

TABELA III

Movimento nosográfico de 1921

Nomenclatura internacional abreviada e número da respectiva tabela	Existiam		Entraram		Sairam						Ficaram existindo	
	Varões	Fêmeas	Varões	Fêmeas	Curados ou melhorados		No mesmo estado		Falecidos		Varões	Fêmeas
					Varões	Fêmeas	Varões	Fêmeas	Varões	Fêmeas		
Doenças epidémicas — 1 a 12	3	7	55	42	46	40	2	3	10	6	-	-
Tuberculose dos pulmões — 13	7	5	56	83	21	13	30	15	12	10	-	-
Tuberculose das meninges — 14	-	-	1	3	-	-	-	1	1	2	-	-
Outras tuberculoses — 15	10	8	68	42	62	37	9	8	7	5	-	-
Sífilis — 15-A	19	18	119	110	127	121	10	6	1	1	-	-
Cancro mole — 15-B	-	-	2	-	1	-	1	-	-	-	-	-
Gonococia — 15-C	2	4	23	20	23	24	2	-	-	-	-	-
Cancro e outros tumores malignos — 16	3	4	98	59	19	41	14	19	8	3	-	-
Reumatismo agudo ou crónico — 16-A	1	1	7	9	7	9	1	1	-	-	-	-
Meningite simples — 17	-	-	2	3	-	1	1	1	1	1	-	-
Congestão, hemorragia e amolecimento do cérebro — 18	-	-	5	4	2	-	-	2	3	2	-	-
Afecções dos olhos e seus anexos — 18-A	8	4	21	20	26	10	2	4	1	-	-	-
Lesões orgânicas do coração — 19	-	3	21	13	10	9	3	3	8	4	-	-
Bronquite aguda — 20	-	-	6	9	6	8	-	1	-	-	-	-
Bronquite crónica — 21	-	-	6	1	6	1	-	-	-	-	-	-
Pneumonia — 22	-	2	12	4	11	3	-	-	1	3	-	-
Outras doenças do aparelho respiratório (excepto a tísica) — 23	8	4	23	31	24	27	2	5	5	3	-	-
Doenças do estômago (excepto o cancro) — 24	3	5	52	24	48	25	7	3	-	1	-	-
Diarreia e enterite (até 2 anos) — 25	-	-	1	1	1	1	-	-	-	-	-	-
Diarreia e enterite (além de 2 anos) — 25-B	3	2	14	9	16	9	1	2	-	-	-	-
Apendicite e tifite — 26	3	-	9	8	12	7	-	-	-	1	-	-
Hérnias e obstruções intestinais — 27	-	1	75	26	68	22	2	1	5	4	-	-
Cirroze do fígado — 28	1	-	10	5	6	3	1	-	4	2	-	-
Nefrite e mal de Bright — 29	1	3	9	-	8	10	1	-	1	1	-	-
Tumores não cancerosos e outras doenças dos órgãos genitais da mulher — 30	-	14	-	81	-	90	-	4	-	1	-	-
Parto normal — 30-A	-	7	-	47	-	49	-	5	-	-	-	-
Septicémia puerperal (febre, peritonite, flebite puerperais) — 31	-	1	-	18	-	12	-	-	-	7	-	-
Outros accidentes puerperais da gravidez e parto — 32	-	4	-	78	-	73	-	8	-	1	-	-
Afecções da pele — 32-A	18	6	72	55	88	60	1	1	1	-	-	-
Nascidos no hospital sem doença — 32-B	-	-	40	36	24	30	-	-	16	6	-	-
Debilidade congénita e vícios de conformação — 33	3	-	11	5	9	3	4	1	1	1	-	-
Senilidade — 34	-	1	-	4	-	-	-	2	-	3	-	-
Afecções devidas a causas exteriores (excepto suicídio) — 35	11	4	161	46	150	46	3	-	19	4	-	-
Suicídio e tentativas de suicídio — 36	-	-	-	-	-	-	-	-	-	-	-	-
Outras doenças — 37	66	47	412	301	400	282	42	51	36	15	-	-
Doenças ignoradas ou mal definidas — 38	4	2	26	16	14	12	12	4	4	2	-	-
Sem doença (entrados e saídos)	-	1	3	5	-	-	3	6	-	-	-	-
	169	153	1.360	1.176	1.280	1.088	154	157	145	89	-	-
Doenças em tratamento no dia 31 de Dezembro de 1921	7	11	166	176	-	-	-	-	-	173	187	-
	176	169	1.526	1.352	1.280	1.088	154	157	145	89	173	187
32-B — Nascidos no hospital sem doença	-	-	40	36	24	30	-	-	16	6	-	-
Total	176	169	1.486	1.316	1.206	1.058	154	157	129	83	173	187

Movimento geral da população enfêrma: Existiam em 31 de Dezembro de 1921 — 360; entraram durante o ano

Movimento dos doentes

ANO DE 1922

N. B — A nomenclatura nosológica internacional adoptada

Número da tabela internacional	Designação	Número de casos	Idades por													
			0 a 24 meses		2 a 4 anos		5 a 9 anos		10 a 19 anos		20 a 29 anos		30 a 39 anos		40 a 49 anos	
			V.	F.	V.	F.	V.	F.	V.	F.	V.	F.	V.	F.	V.	F.
1	Febre tifóide (tifo abdominal)	20	-	-	1	-	1	-	4	4	2	6	1	-	-	1
2	Tifo exantemático	-	-	-	-	-	-	-	-	-	-	-	-	-	-	-
3	Febre recorrente	-	-	-	-	-	-	-	-	-	-	-	-	-	-	-
4	Febre intermitente	18	-	-	-	-	-	3	-	6	4	3	-	-	-	1
4 bis	Caquexia palustre	7	-	-	-	-	-	-	2	1	1	1	-	-	-	1
5	Variola	1	-	-	-	-	-	-	-	1	-	-	-	-	-	-
6	Sarampo	9	-	-	-	1	-	1	2	3	-	2	-	-	-	-
7	Escarlatina	-	-	-	-	-	-	-	-	-	-	-	-	-	-	-
8	Tosse convulsa (coqueluche)	-	-	-	-	-	-	-	-	-	-	-	-	-	-	-
9	Difteria	1	-	-	-	1	-	-	-	-	-	-	-	-	-	-
9 bis	Garrotilho	2	2	-	-	-	-	-	-	-	-	-	-	-	-	-
10	Gripe	38	-	-	-	-	-	1	6	8	12	7	-	1	-	-
11	Suor ânglico	-	-	-	-	-	-	-	-	-	-	-	-	-	-	-
12	Cólera asiático	-	-	-	-	-	-	-	-	-	-	-	-	-	-	-
13	Cólera nostras	-	-	-	-	-	-	-	-	-	-	-	-	-	-	-
14	Disenteria	2	-	-	-	-	-	-	-	-	1	-	1	-	-	-
15	Peste	-	-	-	-	-	-	-	-	-	-	-	-	-	-	-
16	Febre amarela	-	-	-	-	-	-	-	-	-	-	-	-	-	-	-
17	Lepra	11	-	1	-	1	1	2	1	-	1	-	2	1	-	-
18	Erisipela	6	-	-	-	-	-	-	1	-	-	-	1	1	-	1
19	Outras afecções epidémicas	1	-	-	-	-	-	1	-	-	-	-	-	-	-	-
20	Infecção purulenta e septicémia	9	-	-	-	-	-	-	1	1	1	1	-	-	4	-
21	Mormo e laparões	-	-	-	-	-	-	-	-	-	-	-	-	-	-	-
22	Pústula maligna e carbúnculo	4	-	-	-	-	-	-	-	-	1	1	-	-	-	1
23	Raiva	-	-	-	-	-	-	-	-	-	-	-	-	-	-	-
24	Tétano	3	-	-	-	-	-	-	1	-	1	-	-	-	-	-
25	Micoses	-	-	-	-	-	-	-	-	-	-	-	-	-	-	-
26	Pelagra	-	-	-	-	-	-	-	-	-	-	-	-	-	-	-
27	Béri-béri	-	-	-	-	-	-	-	-	-	-	-	-	-	-	-
28	Tuberculose dos pulmões	79	-	-	-	-	-	-	1	6	22	10	17	4	11	3
9	Tuberculose miliar aguda	-	-	-	-	-	-	-	-	-	-	-	-	-	-	-
30	Tuberculose das meninges	3	2	-	-	-	-	-	1	-	-	-	-	-	-	-
31	Tuberculose abdominal	9	-	-	-	-	-	-	1	-	1	2	1	1	1	1
32	Mal de Pott	17	-	-	1	-	5	-	3	1	1	2	-	2	1	-
33	Tumor branco	44	-	-	-	1	4	1	21	4	5	4	-	-	-	3
34	Tuberculose de outros órgãos	46	1	-	-	-	1	3	8	5	14	3	4	1	-	1
35	Tuberculose generalizada	11	-	-	-	-	-	-	2	1	2	1	1	1	2	1
36	Raquitismo	-	-	-	-	-	-	-	-	-	-	-	-	-	-	-
37-A	Sífilis primária	30	-	-	-	-	-	-	4	1	11	-	6	4	1	2
37-B	Sífilis secundária	99	-	-	-	-	1	-	9	15	23	29	5	7	3	4
37-C	Sífilis terciária	68	-	-	-	-	-	-	2	5	22	8	10	6	7	-
37-D	Sífilis hereditária	8	1	-	3	-	1	-	2	1	-	-	-	-	-	-
37-E	Sífilis (período não indicado)	87	-	-	-	-	2	-	4	16	11	20	7	18	6	5
38-A	Cancros moles	8	-	-	-	-	-	-	1	-	3	-	3	-	-	-
38-B	Gonococia	64	-	-	-	-	-	-	4	14	15	12	6	8	3	2
39	Cancros e outros tumores malignos da cavidade bucal	10	-	-	-	-	-	-	1	-	-	-	-	-	-	1
40	Cancros e outros tumores malignos do estômago e fígado	18	-	-	-	-	-	-	-	-	1	-	-	1	3	2
41	Cancros e outros tumores malignos do peritонеu, intestinos e recto	4	-	-	-	-	-	-	-	-	-	-	-	2	-	1
42	Cancros e outros tumores malignos dos órgãos genitais da mulher	11	-	-	-	-	-	-	-	-	-	-	-	2	-	3
		748	6	1	5	4	16	9	80	85	141	127	67	59	41	41

LA I
CA GERAL

por admissão, 2.740; saíram (com alta ou morte), 2.788; ficaram existindo em 31 de Dezembro de 1922 — 312

saidos (vivos ou mortos)

é a da convenção assinada em Paris em 3 de Julho de 1909

Meses de Janeiro a Dezembro

sexos										Resultados, por sexos										Totais		
50 a 59 anos		60 a 69 anos		70 a 79 anos		80 e mais de 80 anos		Idade ignorada		Curados		Melhorados		No mesmo estado		Piorados		Falecidos		V.	P.	Total
V.	F.	V.	F.	V.	F.	V.	F.	V.	F.	V.	F.	V.	F.	V.	F.	V.	F.	V.	F.			
-	-	-	-	-	-	-	-	-	-	9	7	-	-	-	-	-	-	-	4	9	11	20
-	-	-	-	-	-	-	-	-	-	-	-	-	-	-	-	-	-	-	-	-	-	-
-	-	1	-	-	-	-	-	-	-	9	4	4	1	-	-	-	-	-	-	19	5	18
-	-	1	-	-	-	-	-	-	-	1	4	2	-	-	-	-	-	-	-	8	4	7
-	-	-	-	-	-	-	-	-	-	1	-	-	-	-	-	-	-	-	-	1	-	1
-	-	-	-	-	-	-	-	-	-	2	6	-	-	-	-	-	-	-	1	2	7	9
-	-	-	-	-	-	-	-	-	-	-	-	-	-	-	-	-	-	-	-	-	-	-
-	-	-	-	-	-	-	-	-	-	-	-	-	-	-	-	-	-	-	-	-	-	-
-	-	-	-	-	-	-	-	-	-	-	-	-	-	-	-	-	-	-	1	-	1	1
-	-	-	-	-	-	-	-	-	-	-	-	1	-	1	-	-	-	-	-	2	-	2
1	1	-	1	-	-	-	-	-	-	15	18	2	1	1	-	-	-	1	-	19	19	38
-	-	-	-	-	-	-	-	-	-	-	-	-	-	-	-	-	-	-	-	-	-	-
-	-	-	-	-	-	-	-	-	-	-	-	-	-	-	-	-	-	-	-	-	-	-
-	-	-	-	-	-	-	-	-	-	1	-	1	-	-	-	-	-	-	-	2	-	2
-	-	-	-	-	-	-	-	-	-	-	-	-	-	-	-	-	-	-	-	-	-	-
-	-	1	-	-	-	-	-	-	-	-	-	1	4	5	1	-	-	-	-	6	5	11
-	2	-	-	-	-	-	-	-	-	1	5	-	-	-	-	-	-	-	-	1	5	6
-	-	-	-	-	-	-	-	-	-	-	1	-	-	-	-	-	-	-	-	-	1	1
-	-	-	1	-	-	-	-	-	-	2	1	-	-	-	-	-	-	-	4	2	6	9
-	-	-	-	-	-	-	-	-	-	-	-	-	-	-	-	-	-	-	-	-	-	-
1	-	-	-	-	-	-	-	-	-	-	-	1	1	-	-	-	-	1	1	2	2	4
-	-	-	-	-	-	-	-	-	-	-	-	-	-	-	-	-	-	-	-	-	-	-
1	-	-	-	-	-	-	-	-	-	1	-	-	-	1	-	-	-	1	-	3	-	3
-	-	-	-	-	-	-	-	-	-	-	-	-	-	-	-	-	-	-	-	-	-	-
-	-	-	-	-	-	-	-	-	-	-	-	-	-	-	-	-	-	-	-	-	-	-
2	-	-	2	-	1	-	-	-	-	-	-	17	11	21	6	-	-	15	9	53	26	79
-	-	-	-	-	-	-	-	-	-	-	-	-	-	-	-	-	-	-	-	-	-	-
-	-	-	-	-	-	-	-	-	-	-	-	-	-	-	-	-	-	8	-	8	-	8
-	1	-	-	-	-	-	-	-	-	-	1	2	3	-	1	-	-	2	-	4	5	9
1	-	-	-	-	-	-	-	-	-	-	-	9	4	2	1	-	-	1	-	12	5	17
-	1	-	-	-	-	-	-	-	-	2	3	23	9	4	1	-	-	1	1	30	14	44
4	1	-	-	-	-	-	-	-	-	10	1	17	12	4	1	-	-	1	-	32	14	46
-	-	-	-	-	-	-	-	-	-	-	1	2	-	2	1	-	-	3	2	7	4	11
-	-	-	-	-	-	-	-	-	-	-	-	-	-	-	-	-	-	-	-	-	-	-
-	-	-	-	-	-	1	-	-	-	15	6	7	1	1	-	-	-	-	-	23	7	30
1	1	-	1	-	-	-	-	-	-	20	37	19	19	3	1	-	-	-	-	42	37	99
2	2	3	-	1	-	-	-	-	-	6	33	14	9	4	1	-	-	1	-	25	43	68
-	-	-	-	-	-	-	-	-	-	2	-	3	1	2	-	-	-	-	-	7	1	8
1	1	1	-	-	-	-	-	-	-	11	34	20	21	1	-	-	-	-	-	32	55	87
-	-	1	-	-	-	-	-	-	-	5	-	3	-	-	-	-	-	-	-	8	-	8
-	-	-	-	-	-	-	-	-	-	6	27	20	9	2	-	-	-	-	-	28	36	64
1	2	4	1	-	-	-	-	-	-	5	1	-	-	-	2	-	-	1	1	6	4	10
4	4	3	-	-	-	-	-	-	-	-	1	2	-	3	2	-	-	6	4	11	7	18
1	-	-	-	-	-	-	-	-	-	-	1	1	-	-	2	-	-	-	-	1	3	4
-	4	-	1	-	1	-	-	-	-	-	4	-	-	-	6	-	-	-	1	-	11	11
20	20	15	7	1	2	1	-	-	-	124	196	171	106	57	26	-	-	41	27	363	355	748

Número da tabela internacional	Designação	Número de casos	Idades, por													
			0 a 24 meses		2 a 4 anos		5 a 9 anos		10 a 19 anos		20 a 29 anos		30 a 39 anos		40 a 49 anos	
			V.	F.	V.	F.	V.	F.	V.	F.	V.	F.	V.	F.	V.	F.
	<i>Transporte</i>	748	8	1	5	4	16	9	80	85	141	127	67	59	41	41
43	Cancros e outros tumores malignos do seio	31	-	-	-	-	-	-	-	-	-	4	-	8	-	4
44	Cancros e outros tumores malignos da pele	13	-	-	-	-	-	-	1	-	1	1	-	1	-	
45	Cancros e outros tumores malignos de outros órgãos não especificados	29	-	-	-	-	1	-	-	-	1	-	3	3	2	4
46	Outros tumores (excepto os dos órgãos genitais da mulher)	52	1	5	1	-	1	2	3	-	4	6	-	5	-	7
47	Reumatismo articular agudo	8	-	-	-	-	-	-	3	-	-	-	-	-	-	1
48	Reumatismo crónico e gota	7	-	-	-	-	-	-	-	-	-	-	1	-	1	1
49	Escorbuto	-	-	-	-	-	-	-	-	-	-	-	-	-	-	-
50	Diabetes	4	-	-	-	-	-	-	-	-	1	-	-	-	-	-
51	Bócio exoftálmico	4	-	-	-	-	-	-	1	-	1	1	1	-	-	-
52	Mal bronzeado de Addison	-	-	-	-	-	-	-	-	-	-	-	-	-	-	-
53	Leucemia	2	-	-	-	-	-	-	-	-	-	-	2	-	-	-
54	Anemia, clorose	50	-	-	-	1	-	-	2	11	5	18	-	9	-	3
55	Outras doenças gerais	6	-	-	-	-	-	-	-	-	1	-	-	3	-	1
56	Alcoolismo agudo ou crónico	6	-	-	-	-	-	1	-	-	-	-	1	-	2	-
57	Saturismo	-	-	-	-	-	-	-	-	-	-	-	-	-	-	-
58	Outras intoxicações profissionais crónicas	-	-	-	-	-	-	-	-	-	-	-	-	-	-	-
59	Outros envenenamentos crónicos	2	-	-	-	-	-	-	-	-	2	-	-	-	-	-
60	Encefalite	14	-	-	-	-	-	-	1	2	1	4	3	1	-	-
61	Meningite simples	4	1	-	-	1	-	-	1	-	-	-	-	-	-	1
61 bis	Meningite cérebro-espinhal epidémica	1	-	-	-	-	1	-	-	-	-	-	-	-	-	-
62	Ataxia locomotora progressiva	-	-	-	-	-	-	-	-	-	-	-	-	-	-	-
63	Outras afecções da espinhal-medula	22	-	-	-	2	-	1	-	2	1	-	5	1	4	-
64	Hemorragias cerebrais, apoplexia	3	-	-	-	-	-	-	-	-	-	-	-	-	-	-
65	Amolecimento cerebral	-	-	-	-	-	-	-	-	-	-	-	-	-	-	-
66	Paralisia sem causa indicada	20	-	-	1	1	1	2	-	2	1	2	1	-	1	1
67	Paralisia geral	2	-	-	-	-	-	-	-	-	1	-	-	1	-	-
68	Outras formas de alienação mental	11	-	-	1	-	-	-	1	1	-	3	1	3	-	-
69	Epilepsia	10	-	-	-	-	-	-	2	3	4	-	-	-	-	1
70	Eclampsia (não puerperal)	-	-	-	-	-	-	-	-	-	-	-	-	-	-	-
71	Convulsões das crianças	-	-	-	-	-	-	-	-	-	-	-	-	-	-	-
72	Coreia	4	-	-	-	-	-	1	1	2	-	-	-	-	-	-
73-A	Histeria	11	-	-	-	-	-	-	-	1	1	1	-	4	-	3
73-B	Nevralgia e nevrite	8	-	-	-	-	-	-	-	1	1	3	1	1	-	-
74	Outras afecções do sistema nervoso	43	-	-	-	-	-	-	1	1	4	8	4	5	4	5
75-A	Conjuntivite folicular	2	-	-	-	1	-	-	-	-	1	-	-	-	-	-
75-B	Tracoma	-	-	-	-	-	-	-	-	-	-	-	-	-	-	-
75-C	Outras afecções dos olhos e seus anexos	44	-	1	-	1	-	4	4	-	5	4	4	3	3	2
76	Afecções dos ouvidos	1	-	-	1	-	-	-	-	-	-	-	-	-	-	-
77	Pericardite	-	-	-	-	-	-	-	-	-	-	-	-	-	-	-
78	Endocardite aguda	1	-	-	-	-	-	-	-	-	-	-	-	-	-	1
79	Doenças orgânicas do coração	39	-	-	-	-	-	-	-	-	-	8	2	3	2	2
80	Angina do peito	-	-	-	-	-	-	-	-	-	-	-	-	-	-	-
81	Afecções das artérias, ateroma, aneurisma, etc.	8	-	-	-	-	-	-	1	-	1	-	1	1	-	-
82	Embolia e trombose	-	-	-	-	-	-	-	-	-	-	-	-	-	-	-
83	Afecções das veias (varizes, hemorróidas, flebite)	49	-	-	-	-	-	-	2	-	12	-	3	4	10	3
84	Afecções do sistema linfático (linfangite, etc.)	18	-	-	-	1	1	-	5	1	1	3	2	1	-	2
85	Hemorragias e outras afecções do aparelho circulatório	1	-	-	-	-	-	-	-	-	-	-	-	-	-	-
86	Afecções das fossas nasais	6	-	-	-	-	-	-	-	2	-	2	2	-	-	-
87	Afecções da laringe	5	-	-	-	-	-	-	-	1	-	-	3	-	-	-
88	Afecções do corpo tiroideu	15	-	-	-	-	-	-	-	-	-	1	-	3	1	5
89	Bronquite aguda	15	-	-	-	1	-	1	-	1	1	3	1	2	1	1
		1.319	8	7	9	13	21	21	106	117	191	199	110	123	74	89

sexos										Resultados, por sexos										Totais		
50 a 59 anos		60 a 69 anos		70 a 79 anos		80 e mais de 80 anos		Idade ignorada		Curados		Melhorados		No mesmo estado		Piorados		Falecidos		V.	F.	Total
V.	F.	V.	F.	V.	F.	V.	F.	V.	F.	V.	F.	V.	F.	V.	F.	V.	F.	V.	F.			
20	20	15	7	1	2	1	-	-	-	124	196	171	106	57	26	-	-	41	27	336	355	748
-	8	-	5	-	2	-	-	-	-	-	28	-	-	-	3	-	-	-	-	-	31	31
-	3	2	3	-	-	1	-	-	-	1	5	1	-	2	2	-	-	1	1	5	8	13
3	5	4	1	2	-	-	-	-	-	5	6	2	-	8	4	-	-	1	3	16	13	29
3	2	9	-	2	1	-	-	-	-	17	21	3	4	2	3	-	-	2	-	24	28	52
-	-	1	-	-	-	-	-	-	-	2	4	2	-	-	-	-	-	-	-	4	4	8
2	2	-	-	-	-	-	-	-	-	-	-	4	3	-	-	-	-	-	-	4	3	7
-	-	-	-	-	-	-	-	-	-	-	-	-	-	-	-	-	-	-	-	-	-	-
1	1	-	1	-	-	-	-	-	-	-	-	1	-	-	1	-	-	1	1	2	2	4
-	-	-	-	-	-	-	-	-	-	-	-	1	3	-	-	-	-	-	-	1	3	4
-	-	-	-	-	-	-	-	-	-	-	-	2	-	-	-	-	-	-	-	-	-	-
-	-	-	1	-	-	-	-	-	-	-	14	7	28	-	1	-	-	-	-	7	43	50
-	1	-	-	-	-	-	-	-	-	-	1	1	4	-	-	-	-	-	-	1	5	6
1	-	1	-	-	-	-	-	-	-	-	1	3	-	1	-	-	-	1	-	5	1	6
-	-	-	-	-	-	-	-	-	-	-	-	-	-	-	-	-	-	-	-	-	-	-
-	-	-	-	-	-	-	-	-	-	2	-	-	-	-	-	-	-	-	-	2	-	0
1	1	-	-	-	-	-	-	-	-	-	-	2	-	5	5	-	-	1	1	8	6	14
-	-	-	-	-	-	-	-	-	-	-	-	-	1	-	1	-	-	2	-	2	2	4
-	-	-	-	-	-	-	-	-	-	-	-	-	-	-	-	-	-	1	-	1	-	1
-	-	-	-	-	-	-	-	-	-	-	-	-	-	-	-	-	-	-	-	-	-	-
5	-	1	-	-	-	-	-	-	-	-	1	8	5	6	-	-	-	2	-	16	6	22
1	1	-	-	1	-	-	-	-	-	-	-	-	-	-	-	-	-	2	1	2	1	3
-	-	-	-	-	-	-	-	-	-	-	-	-	-	-	-	-	-	-	-	-	-	-
2	1	3	-	-	1	-	-	-	-	1	-	4	7	4	3	-	-	1	-	10	10	20
-	-	-	-	-	-	-	-	-	-	-	-	1	1	-	-	-	-	-	-	1	1	2
-	1	-	-	-	-	-	-	-	-	-	1	1	4	2	3	-	-	-	-	3	8	11
-	-	-	-	-	-	-	-	-	-	1	-	2	2	2	1	-	-	1	1	6	4	10
-	-	-	-	-	-	-	-	-	-	-	-	-	-	-	-	-	-	-	-	-	-	-
-	-	-	-	-	-	-	-	-	-	1	2	-	1	-	-	-	-	-	-	1	3	4
-	1	-	-	-	-	-	-	-	-	-	1	-	3	1	6	-	-	-	-	1	10	11
1	-	-	-	-	-	-	-	-	-	1	3	2	2	-	-	-	-	-	-	3	5	8
3	5	2	1	-	-	-	-	-	-	2	7	10	14	6	4	-	-	-	-	18	25	43
-	-	-	-	-	-	-	-	-	-	1	-	-	1	-	-	-	-	-	-	1	1	2
2	5	2	1	2	1	-	-	-	-	14	14	5	5	3	3	-	-	-	-	22	22	44
-	-	-	-	-	-	-	-	-	-	1	-	-	-	-	-	-	-	-	-	1	-	1
-	-	-	-	-	-	-	-	-	-	-	-	-	-	-	-	-	-	-	1	-	1	1
5	-	6	3	2	3	2	1	-	-	2	3	10	7	1	3	-	-	6	7	19	10	39
-	-	-	-	-	-	-	-	-	-	-	-	-	-	-	-	-	-	-	-	-	-	-
1	-	1	1	1	-	-	-	-	-	3	1	1	-	2	-	-	-	-	1	6	2	8
-	-	-	-	-	-	-	-	-	-	-	-	-	-	-	-	-	-	-	-	-	-	-
5	5	4	1	-	-	-	-	-	-	31	10	4	3	1	-	-	-	-	-	36	13	49
-	1	-	-	-	-	-	-	-	-	3	7	5	1	1	1	-	-	-	-	9	9	18
1	-	-	-	-	-	-	-	-	-	-	-	-	-	1	-	-	-	-	-	1	-	1
-	-	-	-	-	-	-	-	-	-	2	4	-	-	-	-	-	-	-	-	2	4	6
-	-	1	-	-	-	-	-	-	-	2	1	-	-	-	-	-	-	1	-	4	1	5
1	4	-	-	-	-	-	-	-	-	2	13	-	-	-	-	-	-	-	-	2	13	15
-	1	2	-	-	-	-	-	-	-	4	8	-	2	-	-	-	-	1	-	5	10	15
58	68	54	25	11	10	4	1	-	-	222	352	253	207	68	70	-	-	65	44	646	673	1.319

Número da tabela internacional	Designação	Número de casos	Idades, por													
			0 a 24 meses		2 a 4 anos		5 a 9 anos		10 a 19 anos		20 a 29 anos		30 a 39 anos		40 a 49 anos	
			V.	F.	V.	F.	V.	F.	V.	F.	V.	F.	V.	F.	V.	F.
	<i>Transporte</i>	1.319	8	7	9	18	21	21	106	117	191	199	110	123	74	89
90	Bronquite crónica	1	-	-	-	-	-	-	-	-	-	-	-	-	-	-
91	Bronco-pneumonia	11	-	-	1	-	1	1	-	1	2	2	-	-	-	1
92	Pneumonia	12	1	-	-	-	1	1	-	1	-	1	1	1	1	1
93	Pleurisia	26	-	-	-	1	-	6	-	8	2	2	-	2	1	1
94	Congestão e apoplexia pulmonares	1	-	-	-	-	-	1	-	-	-	-	-	-	-	-
95	Gangrena do pulmão	1	-	-	-	-	-	-	-	-	-	-	-	-	-	-
96	Asma	2	-	-	-	1	-	-	-	-	-	-	-	-	-	-
97	Enfisema pulmonar	-	-	-	-	-	-	-	-	-	-	-	-	-	-	-
98	Outras afecções do aparelho respiratório (excepto a tísica)	5	-	-	-	-	-	-	-	1	1	-	-	-	-	1
99-A	Afecções dos dentes e das gengivas	6	-	-	-	-	-	1	-	2	-	2	-	1	-	-
99-B	Outras afecções da boca e dos seus anexos	8	-	-	1	-	-	-	-	-	1	-	2	1	1	-
100	Angina e outras afecções da faringe	13	-	-	1	-	-	-	5	1	3	-	-	-	-	1
101	Afecções do esófago	3	-	-	1	-	-	-	-	1	-	1	-	-	-	-
102	Úlcera do estômago	13	-	-	-	-	-	-	-	3	1	3	3	1	1	1
103	Outras afecções do estômago (excepto o cancro)	80	-	-	-	1	-	-	2	9	11	9	14	9	8	8
104	Diarreia e enterite (antes dos dois anos)	2	2	-	-	-	-	-	-	-	-	-	-	-	-	-
105	Diarreia e enterite (dois anos e acima)	27	-	-	1	-	-	2	5	2	2	1	5	3	1	1
105 bis	Diarreia devida ao alcoolismo	-	-	-	-	-	-	-	-	-	-	-	-	-	-	-
106	Anquilostomíase	-	-	-	-	-	-	-	-	-	-	-	-	-	-	-
107	Parasitas intestinais	1	-	-	-	-	1	-	-	-	-	-	-	-	-	-
108	Apendicite e tífite	39	-	-	-	-	-	5	3	6	10	1	6	2	4	4
109	Hérnia, obstrução intestinal	99	2	-	3	1	1	7	1	27	6	10	4	11	6	6
110-A	Afecções do ânus e fistula estercoral	22	1	-	-	-	-	1	2	6	1	3	4	3	-	-
110-B	Outras afecções do intestino	9	-	-	-	-	1	-	-	1	2	1	1	1	-	-
111	Icterícia grave	1	-	-	-	-	-	-	-	-	-	-	-	-	-	-
112	Tumores hidáticos do fígado	3	-	-	-	-	-	-	-	-	-	-	1	-	1	-
113	Cirrose do fígado	5	-	-	-	-	-	-	-	1	-	1	-	-	1	-
113 bis	Cirrose devida ao alcoolismo	5	-	-	-	-	-	-	-	-	-	-	-	2	3	-
114	Cálculos biliares	2	-	-	-	-	-	-	-	-	1	-	1	-	-	-
115	Outras afecções do fígado	15	-	-	-	-	-	-	-	2	2	3	1	1	2	-
116	Afecções do baço	1	-	-	-	-	-	-	-	-	-	1	-	-	-	-
117	Peritonite simples (excepto a puerperal)	10	-	-	1	-	1	2	-	-	-	1	-	2	1	-
118	Outras afecções do aparelho digestivo (excepto cancro e tuberculose)	4	-	-	-	-	-	-	-	-	-	1	1	2	-	-
119	Nefrite aguda	3	-	-	-	-	-	-	-	1	1	-	-	-	-	-
120	Mal de Bright	18	-	-	-	1	-	2	-	2	2	-	6	1	2	-
121	Quilúria	-	-	-	-	-	-	-	-	-	-	-	-	-	-	-
122	Outras afecções dos rins e seus anexos	14	-	-	-	1	-	-	-	1	1	2	1	5	1	-
123	Cálculos das vias urinárias	6	1	-	-	-	-	-	1	2	-	1	-	1	-	-
124	Afecções da bexiga	38	-	-	1	1	-	1	-	4	4	5	3	3	3	3
125	Afecções da uretra, abscesso urinoso, etc.	37	-	-	-	1	-	1	1	5	1	5	6	7	1	1
126	Afecções da próstata	18	-	-	-	-	-	-	-	1	-	-	-	1	-	-
127	Afecções não venéreas dos órgãos genitais do homem	35	-	-	1	-	-	2	-	12	-	3	-	3	-	-
128	Hemorragia uterina não puerperal	5	-	-	-	-	-	-	-	-	1	-	3	-	1	-
129	Tumor uterino não canceroso	22	-	-	-	-	-	-	-	-	1	-	7	-	11	-
130-A	Metrite	17	-	-	-	-	-	-	-	-	5	-	9	-	3	-
130-B	Outras afecções do útero	20	-	-	-	-	-	-	-	-	6	-	7	-	7	-
131	Quistos e outros tumores dos ovários	13	-	-	-	-	-	-	-	-	3	-	2	-	4	-
132	Salpingite e outras afecções dos órgãos genitais da mulher	28	-	-	-	-	1	-	7	-	8	-	8	-	3	-
133	Afecções não puerperais do seio (excepto o cancro)	7	-	-	-	-	-	-	1	-	-	-	1	-	2	-
134-A	Parto normal	61	-	-	-	-	-	-	6	-	35	-	17	-	3	-
134-B	Acidentes da gravidez	46	-	-	-	-	-	-	3	-	20	-	20	-	3	-
		2.129	15	7	18	17	29	31	140	151	291	331	173	255	135	167

sexos										Resultados, por sexos										Totais		
50 a 59 anos		60 a 69 anos		70 a 79 anos		80 e mais de 80 anos		Idade ignorada		Curados		Melhorados		No mesmo estado		Piorados		Falecidos		V.	F.	Total
V.	F.	V.	F.	V.	F.	V.	F.	V.	F.	V.	F.	V.	F.	V.	F.	V.	F.	V.	F.			
58	68	54	25	11	10	4	1	-	-	222	332	253	207	106	70	-	-	65	44	646	673	1.319
-	-	-	-	-	-	1	-	-	-	-	-	-	-	-	-	-	-	1	-	1	-	1
-	-	2	-	-	-	-	-	-	-	3	3	-	-	-	1	-	-	3	1	6	5	11
1	-	-	-	2	1	-	-	-	-	5	3	-	-	-	-	-	-	3	1	8	4	12
2	-	2	-	-	-	-	-	-	-	11	1	8	1	2	-	-	-	2	1	23	3	26
-	-	-	-	-	-	-	-	-	-	1	-	-	-	-	-	-	-	-	-	1	-	1
1	-	-	-	-	-	-	-	-	-	-	-	-	-	-	-	-	-	1	-	1	-	1
1	-	-	-	-	-	-	-	-	-	1	-	1	-	-	-	-	-	-	-	2	-	2
-	-	-	-	-	-	-	-	-	-	-	-	-	-	-	-	-	-	-	-	-	-	-
1	1	-	-	-	-	-	-	-	-	1	1	-	2	-	-	-	-	1	-	2	3	5
-	-	-	-	-	-	-	-	-	-	4	-	2	-	-	-	-	-	-	-	6	-	6
1	-	1	-	-	-	-	-	-	-	2	5	1	-	-	-	-	-	-	-	3	5	8
-	1	1	-	-	-	-	-	-	-	8	10	-	-	-	-	-	-	-	-	3	10	13
-	-	-	-	-	-	-	-	-	-	-	-	2	-	-	-	-	-	1	-	3	-	3
-	1	-	-	-	-	-	-	-	-	2	1	3	5	-	-	-	-	2	-	7	6	13
7	6	2	1	1	-	-	-	-	-	22	19	10	18	6	3	-	-	-	2	38	42	80
-	-	-	-	-	-	-	-	-	-	1	-	1	-	-	-	-	-	-	-	2	-	2
-	2	1	-	-	-	1	-	-	-	12	6	2	5	1	-	-	-	1	-	16	11	27
-	-	-	-	-	-	-	-	-	-	-	-	-	-	-	-	-	-	-	-	-	-	-
-	-	-	-	-	-	-	-	-	-	-	-	-	-	-	1	-	-	-	-	-	1	1
1	-	1	-	-	-	-	-	-	-	14	21	-	2	-	-	-	-	2	-	16	23	39
9	1	6	1	2	-	-	-	-	-	72	20	2	1	-	-	-	-	4	-	78	21	99
-	-	1	-	-	-	-	-	-	-	13	7	2	-	-	-	-	-	-	-	15	7	22
2	-	-	-	-	-	-	-	-	-	1	-	2	3	2	1	-	-	-	-	5	4	9
-	1	-	-	-	-	-	-	-	-	-	-	-	1	-	-	-	-	-	-	-	1	1
1	-	-	-	-	-	-	-	-	-	-	2	-	-	1	-	-	-	-	-	1	2	3
2	-	-	-	-	-	-	-	-	-	-	-	2	-	2	1	-	-	-	-	4	1	5
-	-	-	-	-	-	-	-	-	-	-	-	-	2	2	-	-	-	1	-	2	3	5
-	-	-	-	-	-	-	-	-	-	-	-	1	-	-	-	-	-	1	-	2	2	2
-	4	-	-	-	-	-	-	-	-	2	5	2	1	1	-	-	-	1	3	6	9	15
-	-	-	-	-	-	-	-	-	-	-	-	-	-	1	-	-	-	-	-	1	-	1
1	1	-	-	-	-	-	-	-	-	1	2	1	1	1	-	-	-	3	1	6	4	10
-	-	-	-	-	-	-	-	-	-	2	-	1	1	-	-	-	-	-	-	3	1	4
-	1	-	-	-	-	-	-	-	-	-	2	1	-	-	-	-	-	-	-	1	2	3
1	-	-	1	-	-	-	-	-	-	-	-	6	8	-	1	-	-	1	2	7	11	18
-	-	-	-	-	-	-	-	-	-	-	-	-	-	-	-	-	-	-	-	-	-	-
2	-	-	-	-	-	-	-	-	-	7	1	-	-	2	1	-	-	2	1	11	3	14
-	-	-	-	-	-	-	-	-	-	4	1	-	-	1	-	-	-	-	-	5	1	6
3	6	4	-	-	-	-	-	-	-	4	8	12	9	5	-	-	-	-	-	21	17	38
6	-	2	1	-	-	-	-	-	-	10	-	16	5	-	5	-	-	1	-	27	10	37
1	-	6	-	3	-	1	-	-	-	7	-	2	-	1	-	-	-	3	-	13	-	13
7	-	5	-	2	-	-	-	-	-	31	-	3	-	1	-	-	-	-	-	35	-	35
-	-	-	-	-	-	-	-	-	-	-	3	-	2	-	-	-	-	-	-	-	5	5
-	3	-	-	-	-	-	-	-	-	-	18	-	-	-	3	-	-	-	1	-	22	22
-	-	-	-	-	-	-	-	-	-	-	14	-	3	-	-	-	-	-	-	-	17	17
-	-	-	-	-	-	-	-	-	-	-	13	-	4	-	3	-	-	-	-	-	20	20
-	3	-	-	1	-	-	-	-	-	-	10	-	-	-	2	-	-	1	-	-	13	13
-	1	-	-	-	-	-	-	-	-	-	19	-	4	-	5	-	-	-	-	-	28	28
-	2	-	1	-	-	-	-	-	-	-	6	-	-	-	1	-	-	-	-	-	7	7
-	-	-	-	-	-	-	-	-	-	-	59	-	-	-	2	-	-	-	-	-	61	61
-	-	-	-	-	-	-	-	-	-	-	36	-	-	-	8	-	-	-	-	-	46	46
108	102	88	30	21	12	7	1	-	-	458	648	335	286	135	108	-	-	97	62	1.025	1.104	2.129

Número da tabela internacional	Designação	Número de casos	Idades, por													
			0 a 24 meses		2 a 4 anos		5 a 9 anos		10 a 19 anos		20 a 29 anos		30 a 39 anos		40 a 49 anos	
			V.	F.	V.	F.	V.	F.	V.	F.	V.	F.	V.	F.	V.	F.
	<i>Transporte.</i>	2 129	15	7	18	17	29	31	140	151	291	331	173	255	135	167
135	Hemorragia puerperal	1	-	-	-	-	-	-	1	-	-	-	-	-	-	-
136	Outros acidentes do parto.	19	-	-	-	-	-	-	4	-	7	-	5	-	3	
137	Septicemia puerperal	12	-	-	-	-	-	-	3	-	7	-	1	-	1	
138	Albuminúria e eclampsia puerperais	2	-	-	-	-	-	-	-	-	2	-	-	-	-	
139	Flegmatia alba dolens (embolia e morte súbita puerperais)	1	-	-	-	-	-	-	-	-	-	-	1	-	-	
140	Conseqüências do parto (sem outra explicação)	-	-	-	-	-	-	-	-	-	-	-	-	-	-	
141	Afecções puerperais do seio	3	-	-	-	-	-	-	-	-	3	-	-	-	-	
142	Gangrena.	6	-	-	-	-	-	-	-	2	-	1	-	-	-	
143	Furúnculo	7	-	-	-	-	-	-	-	3	2	2	-	-	-	
144	Fleimão, abcesso quente	51	-	2	-	-	3	-	8	3	8	2	5	3	5	1
145-A	Tinhas e peladas	6	-	-	-	-	1	2	3	-	-	-	-	-	-	
145-B	Sarna	32	-	-	1	-	5	2	1	8	-	4	1	3	1	2
145-C	Outras afecções da pele e seus anexos.	85	2	-	2	1	2	1	9	7	9	9	5	5	10	1
146	Afecções dos ossos, não tuberculosas	67	1	-	1	-	3	1	18	7	14	4	8	2	2	2
147	Afecções das articulações (excepto reumatismo, tuberculose)	52	-	-	-	-	1	1	10	5	7	5	4	4	3	3
148	Amputação	-	-	-	-	-	-	-	-	-	-	-	-	-	-	-
149	Outras afecções dos órgãos da locomoção	7	-	-	-	-	-	-	-	2	1	-	3	-	-	
150	Vícios de conformação congénitos (menos os nádi-mortos)	20	4	-	-	1	2	3	2	4	-	2	1	-	-	
151-A	Recém-nascidos no Hospital:															
	Vivos.	71	36	35	-	-	-	-	-	-	-	-	-	-	-	-
	Vivos, mortos depois	4	2	2	-	-	-	-	-	-	-	-	-	-	-	-
	Nádi-mortos	10	5	5	-	-	-	-	-	-	-	-	-	-	-	-
151-B	Debilidade congénita, icterícia e esclerema	1	-	1	-	-	-	-	-	-	-	-	-	-	-	-
152	Outras afecções especiais da primeira idade.	-	-	-	-	-	-	-	-	-	-	-	-	-	-	-
153	Falta de cuidados.	-	-	-	-	-	-	-	-	-	-	-	-	-	-	-
154	Senilidade	6	-	-	-	-	-	-	-	-	-	-	-	-	-	-
155	Suicídio por veneno	-	-	-	-	-	-	-	-	-	-	-	-	-	-	-
156	Suicídio por asfixia	1	-	-	-	-	-	-	-	-	-	-	1	-	-	
157	Suicídio por enforcamento ou estrangulamento.	-	-	-	-	-	-	-	-	-	-	-	-	-	-	-
158	Suicídio por submersão.	-	-	-	-	-	-	-	-	-	-	-	-	-	-	-
159	Suicídio por armas de fogo	-	-	-	-	-	-	-	-	-	-	-	-	-	-	-
160	Suicídio por instrumentos cortantes ou picantes	-	-	-	-	-	-	-	-	-	-	-	-	-	-	-
161	Suicídio por precipitação de lugar elevado	-	-	-	-	-	-	-	-	-	-	-	-	-	-	-
162	Suicídio por esmagamento.	-	-	-	-	-	-	-	-	-	-	-	-	-	-	-
163	Outros suicídios	-	-	-	-	-	-	-	-	-	-	-	-	-	-	-
164	Envenenamento por alimentos	-	-	-	-	-	-	-	-	-	-	-	-	-	-	-
165-A	Ataques por animais venenosos	-	-	-	-	-	-	-	-	-	-	-	-	-	-	-
165-B	Outros envenenamentos agudos	1	-	-	-	-	-	-	-	-	-	-	1	-	-	
166	Incêndio	2	-	-	-	-	-	-	-	-	-	-	-	-	-	-
167	Queimadura (outras sem ser por incêndio)	9	-	-	-	-	1	2	1	1	1	-	1	1	1	
168	Absorpção de gases deletérios (excepto incêndio e suicídio)	-	-	-	-	-	-	-	-	-	-	-	-	-	-	-
169	Submersão accidental	-	-	-	-	-	-	-	-	-	-	-	-	-	-	-
170	Traumatismos por armas de fogo	46	-	-	1	-	1	-	14	1	16	1	8	1	2	-
171	Traumatismos por instrumentos cortantes ou picantes	12	-	-	-	-	-	-	4	-	3	1	3	-	1	-
172	Traumatismos por queda	80	-	1	-	-	-	-	2	1	7	1	3	4	2	2
173	Traumatismos por minas e pedreiras	1	-	-	-	-	-	-	-	-	1	-	-	-	-	-
174	Traumatismos por máquinas.	8	-	-	-	-	-	-	5	-	1	-	1	-	-	
175	Traumatismos por carros, caminhos de ferro, desmonoramentos, etc.	18	-	-	-	1	1	1	4	-	4	-	1	-	1	-
176	Violências exercidas por animais	-	-	-	-	-	-	-	-	-	-	-	-	-	-	-
		2.720	65	53	23	20	49	44	221	196	369	382	216	290	163	183

Número da tabela internacional	Designação	Número de casos	Idades, por													
			0 a 24 meses		2 a 4 anos		5 a 9 anos		10 a 19 anos		20 a 29 anos		30 a 39 anos		40 a 49 anos	
			V.	F.	V.	F.	V.	F.	V.	F.	V.	F.	V.	F.	V.	F.
	<i>Transporte.</i>	2.720	65	53	23	20	49	44	221	196	369	382	216	290	163	183
177-A	Esfalfamento	-	-	-	-	-	-	-	-	-	-	-	-	-	-	-
177-B	Fome	-	-	-	-	-	-	-	-	-	-	-	-	-	-	-
178	Frio excessivo	-	-	-	-	-	-	-	-	-	-	-	-	-	-	-
179	Termonose	-	-	-	-	-	-	-	-	-	-	-	-	-	-	-
180	Raio	-	-	-	-	-	-	-	-	-	-	-	-	-	-	-
181	Outras comoções eléctricas	-	-	-	-	-	-	-	-	-	-	-	-	-	-	-
182	Homicídio por arma de fogo	-	-	-	-	-	-	-	-	-	-	-	-	-	-	-
183	Homicídio por instrumentos cortantes ou picantes	-	-	-	-	-	-	-	-	-	-	-	-	-	-	-
184	Homicídio por outros meios	-	-	-	-	-	-	-	-	-	-	-	-	-	-	-
185-A	Deslocações	-	-	-	-	-	-	-	-	-	-	-	-	-	-	-
185-B	Entorse	2	-	-	-	-	-	-	2	-	-	-	-	-	-	-
185-C	Fractura (sem outra indicação)	78	-	4	2	2	2	13	2	9	1	6	1	10	3	
186	Outras violências exteriores	3	-	-	-	-	-	-	-	1	-	1	1	-	-	
187	Lesão orgânica não definida	-	-	-	-	-	-	-	-	-	-	-	-	-	-	-
188	Morte súbita	1	-	-	-	-	-	1	-	-	-	-	-	-	-	-
18-A	Doença não especificada ou mal definida	61	-	-	-	-	1	-	8	8	8	3	9	4	8	
	Totais para os doentes	2.865	65	53	27	22	51	47	235	208	387	391	226	301	177	194
	Indivíduos sem doença:															
	V. F.															
151-A	Recém-nascidos no Hospital — 43 + 42 = 85															
189-B	Indivíduos entrados e saídos sem doença	8	-	-	-	-	-	-	1	1	1	-	1	1	2	
	Totais para os hospitalizados	2.873	65	53	27	22	51	47	235	209	388	392	226	302	178	196

ESTATÍSTICA

sexos										Resultados, por sexos										Totais		
50 a 59 anos		60 a 69 anos		70 a 79 anos		80 e mais de 50 anos		Idade ignorada		Curados		Melhorados		No mesmo estado		Piorados		Falecidos		V.	F.	Total
V.	F.	V.	F.	V.	F.	V.	F.	V.	F.	V.	F.	V.	F.	V.	F.	V.	F.	V.	F.			
123	118	111	89	25	19	8	3	1	-	677	811	432	338	147	117	-	-	118	80	1.374	1.346	2.720
-	-	-	-	-	-	-	-	-	-	-	-	-	-	-	-	-	-	-	-	-	-	-
-	-	-	-	-	-	-	-	-	-	-	-	-	-	-	-	-	-	-	-	-	-	-
-	-	-	-	-	-	-	-	-	-	-	-	-	-	-	-	-	-	-	-	-	-	-
-	-	-	-	-	-	-	-	-	-	-	-	-	-	-	-	-	-	-	-	-	-	-
-	-	-	-	-	-	-	-	-	-	-	-	-	-	-	-	-	-	-	-	-	-	-
-	-	-	-	-	-	-	-	-	-	-	-	-	-	-	-	-	-	-	-	-	-	-
-	-	-	-	-	-	-	-	-	-	-	-	-	-	-	-	-	-	-	-	-	-	-
-	-	-	-	-	-	-	-	-	-	-	-	-	-	-	-	-	-	-	-	-	-	-
-	-	-	-	-	-	-	-	-	-	-	-	-	-	-	-	-	-	-	-	-	-	-
6	8	7	3	-	1	1	2	-	-	39	10	10	4	5	2	-	-	4	4	58	20	78
-	-	-	-	-	-	-	-	-	-	1	-	1	1	-	-	-	-	-	-	2	1	3
-	-	-	-	-	-	-	-	-	-	-	-	-	-	-	-	-	-	-	-	-	-	-
-	-	-	-	-	-	-	-	-	-	-	-	-	-	-	-	-	-	1	-	1	-	1
e	5	2	2	1	-	-	-	-	-	8	9	7	16	4	13	-	-	6	3	20	41	61
131	126	120	44	26	19	9	5	1	-	720	832	450	359	156	132	-	-	129	87	1.455	1.410	2.866
-	-	1	-	-	-	-	-	-	-	-	-	-	-	3	5	-	-	-	-	8	5	8
131	126	121	44	26	19	9	5	1	-	720	832	450	359	159	137	-	-	129	87	1.458	1.415	2.873

Table with multiple rows and columns, mostly containing dashes and some faint text, likely representing a continuation of the data or a list of categories.

TABELA III

Movimento nosográfico de 1922

Nomenclatura internacional abreviada e número da respectiva tabela	Existiam		Entraram		Sairam						Ficaram existindo	
					Curados ou melhorados		No mesmo estado		Falecidos			
	Varões	Fêmeas	Varões	Fêmeas	Varões	Fêmeas	Varões	Fêmeas	Varões	Fêmeas	Varões	Fêmeas
Doenças epidémicas — 1 a 12	4	9	55	49	50	51	7	1	2	6	-	-
Tuberculose dos pulmões — 13	8	4	45	22	17	11	21	6	15	9	-	-
Tuberculose das meninges — 14	-	-	8	-	-	-	-	-	3	-	-	-
Outras tuberculoses — 15	11	6	74	39	65	34	12	5	8	3	-	-
Sífilis — 15-A.	16	24	113	139	117	161	11	2	1	-	-	-
Cancro mole — 15-B	1	-	7	-	8	-	-	-	-	-	-	-
Gonococia — 15-C	3	3	25	33	26	36	2	-	-	-	-	-
Cancro e outros tumores malignos — 16	1	6	38	71	17	46	13	21	9	10	-	-
Reumatismo agudo ou crónico — 16-A.	4	-	4	7	8	7	-	-	-	-	-	-
Meningite simples — 17	-	-	2	2	-	1	-	1	2	-	-	-
Congestão, hemorragia e amolecimento do cérebro — 18	-	-	2	1	-	-	-	-	2	1	-	-
Afecções dos olhos e seus anexos — 18-A	2	3	21	20	20	10	3	3	-	-	-	-
Lesões orgánicas do coração — 19	3	1	16	19	12	10	1	3	6	7	-	-
Bronquite aguda — 20	-	1	5	9	4	10	-	-	1	-	-	-
Bronquite crónica — 21	-	-	1	-	-	-	-	-	1	-	-	-
Pneumonia — 22	-	1	8	3	5	3	-	-	3	1	-	-
Outras doenças do aparelho respiratório (excepto a tísica) — 23	4	3	39	26	32	23	3	1	8	2	-	-
Doenças do estômago (excepto o cancro) — 24	6	6	39	42	37	43	6	3	2	2	-	-
Diarreia e enterite (até 2 anos) — 25	-	-	2	-	2	-	-	-	-	-	-	-
Diarreia e enterite (além de 2 anos) — 25-B	2	1	14	10	14	11	1	-	1	-	-	-
Apendicite e tífite — 25	1	1	15	22	14	23	-	-	2	-	-	-
Hérnias e obstruções intestinais — 27	5	4	73	17	74	21	-	-	4	-	-	-
Cirrose do fígado — 28	-	1	6	3	2	2	4	1	-	1	-	-
Nefrite e mal de Bright — 29	1	3	7	10	7	10	-	1	1	2	-	-
Tumores não cancerosos e outras doenças dos órgãos genitais da mulher — 30	-	10	-	95	-	90	-	13	-	2	-	-
Parto normal — 30-A	-	5	-	56	-	59	-	2	-	-	-	-
Septicémia puerperal (febre, peritonite, flebite puerperais) — 31	-	-	-	12	-	5	-	1	-	6	-	-
Outros acidentes puerperais da gravidez e parto — 32	-	4	-	68	-	62	-	6	-	2	-	-
Afecções da pele — 32-A	12	6	58	47	67	52	3	1	-	-	-	-
Nascidos no hospital sem doença — 32-B	-	-	43	42	36	35	-	-	7	7	-	-
Debilidade congénita e vícios de conformação — 33	1	1	8	11	9	10	-	2	-	-	-	-
Senilidade — 34	1	1	1	3	1	-	1	4	-	-	-	-
Afecções devidas a causas exteriores (excepto suicídio) — 35	26	11	134	89	140	42	5	2	15	6	-	-
Suicídio e tentativas de suicídio — 36	-	1	-	-	-	-	-	-	-	1	-	-
Outras doenças — 37	58	51	406	288	376	285	59	38	29	16	-	-
Doenças ignoradas ou mal definidas — 38	-	3	21	38	10	25	4	13	7	3	-	-
Sem doença (entrados e saídos)	-	1	3	4	-	-	3	5	-	-	-	-
	170	171	1.288	1.244	1.170	1.191	159	137	129	87	-	-
Doenças em tratamento no dia 31 de Dezembro de 1921	3	16	146	147	-	-	-	-	-	-	149	163
	173	187	1.434	1.391	1.170	1.191	159	137	129	87	149	163
32-B — Nascidos no hospital sem doença	-	-	43	42	36	35	-	-	7	7	-	-
Total	173	187	1.391	1.349	1.134	1.156	159	137	122	80	149	163

Movimento geral da população enfôrma: Existiam em 31 de Dezembro de 1922 — 312; entraram durante o ano

Movimento dos doentes

N. B — A nomenclatura nosológica internacional adoptada

ANO DE 1923

Número da tabela internacional	Designação	Número de casos	Idades por													
			0 a 24 meses		2 a 4 anos		5 a 9 anos		10 a 19 anos		20 a 29 anos		30 a 39 anos		40 a 49 anos	
			V.	F.	V.	F.	V.	F.	V.	F.	V.	F.	V.	F.	V.	F.
1	Febre tifóide (tifo abdominal)	6	-	-	-	-	1	-	-	-	2	2	-	1	-	-
2	Tifo exantemático	-	-	-	-	-	-	-	-	-	-	-	-	-	-	-
3	Febre recorrente	-	-	-	-	-	-	-	-	-	-	-	-	-	-	-
4	Febre intermitente	4	-	-	-	-	-	-	1	-	-	-	1	1	-	-
4 bis	Caquexia palustre	2	-	-	-	-	-	-	-	-	1	1	-	-	-	-
5	Varíola	1	-	-	-	-	-	1	-	-	-	-	-	-	-	-
6	Sarampo	-	-	-	-	-	-	-	-	-	-	-	-	-	-	-
7	Escarlatina	1	-	-	-	-	-	-	1	-	-	-	-	-	-	-
8	Tosse convulsa (coqueluche)	-	-	-	-	-	-	-	-	-	-	-	-	-	-	-
9	Difteria	1	-	1	-	-	-	-	-	-	-	-	-	-	-	-
9 bis	Garrotilho	-	-	-	-	-	-	-	-	-	-	-	-	-	-	-
10	Gripe	39	-	-	-	-	-	1	3	3	12	9	1	5	1	1
11	Suor ânglico	-	-	-	-	-	-	-	-	-	-	-	-	-	-	-
12	Cólera asiático	-	-	-	-	-	-	-	-	-	-	-	-	-	-	-
13	Cólera nostras	-	-	-	-	-	-	-	-	-	-	-	-	-	-	-
14	Disenteria	1	-	-	-	-	-	-	-	-	1	-	-	-	-	-
15	Peste	-	-	-	-	-	-	-	-	-	-	-	-	-	-	-
16	Febre amarela	-	-	-	-	-	-	-	-	-	-	-	-	-	-	-
17	Lepra	8	-	-	-	-	-	-	-	2	-	3	1	-	-	-
18	Erisipela	4	-	-	-	-	-	-	1	-	-	-	1	-	-	-
19	Outras afecções epidémicas	-	-	-	-	-	-	-	-	-	-	-	-	-	-	-
20	Infecção purulenta e septicémia	5	1	-	-	-	-	1	-	-	-	2	-	-	-	-
21	Mormo e laparões	-	-	-	-	-	-	-	-	-	-	-	-	-	-	-
22	Pústula maligna e carbúnculo	17	-	1	-	1	-	-	1	4	-	-	-	4	1	-
23	Raiva	-	-	-	-	-	-	-	-	-	-	-	-	-	-	-
24	Tétano	5	-	1	-	-	-	-	2	-	1	-	-	-	-	-
25	Micoses	1	-	-	-	-	-	-	-	-	-	-	1	-	-	-
26	Pelagra	-	-	-	-	-	-	-	-	-	-	-	-	-	-	-
27	Béri-béri	1	-	-	-	-	-	-	-	-	-	-	-	-	-	-
28	Tuberculose dos pulmões	71	-	-	-	-	-	-	4	5	18	18	5	3	12	3
9	Tuberculose miliar aguda	-	-	-	-	-	-	-	-	-	-	-	-	-	-	-
30	Tuberculose das meninges	3	-	1	-	-	1	-	-	-	1	-	-	-	-	-
31	Tuberculose abdominal	9	-	-	-	-	1	-	1	-	3	-	3	1	-	-
32	Mal de Pott	25	-	-	3	4	1	2	1	3	5	2	-	-	1	-
33	Tumor branco	41	-	-	2	-	1	4	10	4	4	7	4	2	2	1
34	Tuberculose de outros órgãos	46	-	-	-	2	3	1	7	2	8	4	6	1	5	1
35	Tuberculose generalizada	11	-	-	-	-	-	-	1	1	4	-	1	-	2	1
36	Raquitismo	1	-	-	-	-	-	1	-	-	-	-	-	-	-	-
37-A	Sífilis primária	8	-	-	-	-	-	-	1	1	6	-	-	-	-	-
37-B	Sífilis secundária	62	-	1	-	-	-	-	3	9	13	19	5	8	1	1
37-C	Sífilis terciária	33	-	-	-	-	-	-	-	2	11	6	5	2	1	2
37-D	Sífilis hereditária	11	3	-	1	-	1	1	-	1	-	1	3	-	-	-
37-E	Sífilis (período não indicado)	79	1	-	-	-	-	-	10	14	22	9	8	8	4	-
38-A	Cancros moles	8	-	-	-	-	-	-	2	-	4	-	1	-	-	-
38-B	Gonococia	67	-	-	-	-	-	1	1	20	12	22	8	1	-	-
39	Cancros e outros tumores malignos da cavidade bucal	20	-	-	-	-	-	1	-	-	-	-	2	2	2	-
40	Cancros e outros tumores malignos do estômago e fígado	22	-	-	-	1	-	-	-	-	-	-	1	2	5	2
41	Cancros e outros tumores malignos do peritoneu, intestinos e recto	5	-	-	-	-	-	-	-	-	-	-	-	-	-	2
42	Cancros e outros tumores malignos dos órgãos genitais da mulher	16	-	-	-	-	-	-	-	-	-	-	4	-	-	9
		634	5	5	6	8	9	12	38	65	120	118	58	46	45	28

LA I
CA GERAL

por admissão, 2.662; saíram (com alta ou morte), 2.644; ficaram existindo em 31 de Dezembro de 1923 — 330

saidos (vivos ou mortos)

é a da convenção assinada em Paris em 3 de Julho de 1909

Meses de Janeiro a Dezembro

sexos										Resultados, por sexos										Totais		
50 a 59 anos		60 a 69 anos		70 a 79 anos		80 e mais de 80 anos		Idade ignorada		Curados		Melhorados		No mesmo estado		Piorados		Falecidos		V.	F.	Total
V.	F.	V.	F.	V.	F.	V.	F.	V.	F.	V.	F.	V.	F.	V.	F.	V.	F.	V.	F.			
-	-	-	-	-	-	-	-	-	-	8	1	-	-	-	-	-	-	-	2	8	3	6
-	-	-	-	-	-	-	-	-	-	-	-	-	-	-	-	-	-	-	-	-	-	-
-	1	-	-	-	-	-	-	-	-	1	2	-	1	-	-	-	-	-	-	1	3	4
-	-	-	-	-	-	-	-	-	-	-	-	1	1	-	-	-	-	-	-	1	1	2
-	-	-	-	-	-	-	-	-	-	-	-	1	-	-	-	-	-	-	-	1	-	1
-	-	-	-	-	-	-	-	-	-	-	1	-	-	-	-	-	-	-	-	-	1	1
-	-	-	-	-	-	-	-	-	-	-	1	-	-	-	-	-	-	-	-	-	1	1
-	1	-	1	-	1	-	-	-	-	15	19	1	2	1	1	-	-	-	-	17	22	39
-	-	-	-	-	-	-	-	-	-	-	-	-	-	-	-	-	-	-	-	-	-	-
-	-	-	-	-	-	-	-	-	-	-	-	-	-	-	-	-	-	1	-	-	1	1
-	-	-	-	-	-	-	-	-	-	-	-	-	-	-	-	-	-	-	-	-	-	-
1	-	1	-	-	-	-	-	-	-	-	-	5	1	2	-	-	-	-	-	7	1	8
2	-	-	-	-	-	-	-	-	-	2	2	-	-	-	-	-	-	-	-	2	2	4
-	-	-	-	-	-	-	-	-	-	-	-	-	-	-	-	-	-	-	-	-	-	-
-	-	-	-	1	-	-	-	-	-	-	-	-	-	-	-	-	-	5	-	5	-	5
3	-	-	-	1	1	-	-	-	-	7	2	2	1	-	1	-	-	3	1	12	5	17
-	1	-	-	-	-	-	-	-	-	-	-	-	1	-	1	-	-	3	-	3	2	5
-	-	-	-	-	-	-	-	-	-	-	1	-	-	-	-	-	-	-	-	1	-	1
1	-	-	-	-	-	-	-	-	-	-	-	-	-	-	-	-	-	1	-	1	-	1
3	-	-	-	-	-	-	-	-	-	1	1	11	9	17	13	-	-	13	6	42	29	71
-	-	-	-	-	-	-	-	-	-	-	-	-	-	-	1	-	-	1	1	1	2	3
-	-	-	-	-	-	-	-	-	-	-	1	2	2	1	1	-	-	-	2	3	6	9
2	-	1	-	-	-	-	-	-	-	-	-	11	10	2	1	-	-	1	-	14	11	25
-	-	-	-	-	-	-	-	-	-	1	-	19	16	2	1	-	-	1	1	23	16	41
-	4	1	-	1	-	-	-	-	-	10	2	15	10	3	-	-	-	3	3	31	15	46
-	-	-	-	1	-	-	-	-	-	-	-	1	-	5	-	-	-	3	2	9	2	11
-	-	-	-	-	-	-	-	-	-	-	1	-	-	-	-	-	-	-	-	-	1	1
-	-	-	-	-	-	-	-	-	-	4	1	3	-	-	-	-	-	-	-	7	1	8
-	-	-	-	2	-	-	-	-	-	6	17	16	18	2	2	-	-	-	1	24	38	62
1	-	2	-	-	-	-	-	1	-	3	8	13	5	3	-	-	-	1	-	20	13	33
-	-	-	-	-	-	-	-	-	-	2	-	3	3	1	-	-	-	2	-	8	3	11
-	3	-	-	-	-	-	-	-	-	4	20	24	27	4	-	-	-	-	-	32	47	79
1	-	-	-	-	-	-	-	-	-	7	-	1	-	-	-	-	-	-	8	-	-	8
2	-	-	-	-	-	-	-	-	-	9	10	13	32	1	2	-	-	-	-	23	44	67
1	2	6	2	2	-	-	-	-	-	8	2	1	1	3	3	-	-	1	1	13	7	20
5	1	-	5	-	-	-	-	-	-	3	2	-	-	2	5	-	-	6	4	11	11	22
2	1	-	-	-	-	-	-	-	-	-	2	-	-	-	1	-	-	2	-	2	3	5
-	3	-	-	-	-	-	-	-	-	-	4	-	-	-	10	-	-	-	2	-	16	16
24	17	11	8	8	2	-	1	-	-	86	100	143	140	49	43	-	-	46	27	324	310	634

Número da tabela internacional	Designação	Número de casos	Idades, por													
			0 a 24 meses		2 a 4 anos		5 a 9 anos		10 a 19 anos		20 a 29 anos		30 a 39 anos		40 a 49 anos	
			V.	F.	V.	F.	V.	F.	V.	F.	V.	F.	V.	F.	V.	F.
	<i>Transporte.</i>	634	5	5	6	8	9	12	38	65	120	118	58	46	45	28
43	Cancros e outros tumores malignos do seio.	87	-	-	-	-	-	-	-	-	-	8	-	2	-	14
44	Cancros e outros tumores malignos da pele	10	-	-	-	-	-	-	2	-	-	-	2	-	-	1
45	Cancros e outros tumores malignos de outros órgãos não especificados	30	-	-	-	-	1	-	-	-	2	2	4	1	3	-
46	Outros tumores (excepto os dos órgãos genitais da mulher)	57	1	5	-	-	-	2	2	4	3	5	3	6	3	8
47	Reumatismo articular agudo	6	-	-	-	-	-	-	1	-	1	3	-	-	-	-
48	Reumatismo crónico e gota	4	-	-	-	-	-	-	-	-	-	-	2	-	1	-
49	Escorbuto	-	-	-	-	-	-	-	-	-	-	-	-	-	-	-
50	Diabetes	2	-	-	-	-	-	-	-	-	-	-	-	-	-	-
51	Bócio exoftálmico	1	-	-	-	-	-	-	1	-	-	-	-	-	-	-
52	Mal bronzeado de Addison	1	-	-	-	-	-	-	-	1	-	-	-	-	-	-
53	Leucemia	-	-	-	-	-	-	-	-	-	-	-	-	-	-	-
54	Anemia, clorose	38	-	-	-	-	-	-	8	-	21	1	6	-	1	-
55	Outras doenças gerais	-	-	-	-	-	-	-	-	-	-	-	-	-	-	-
56	Alcoolismo agudo ou crónico	3	-	-	-	-	-	-	-	-	-	2	-	1	-	-
57	Saturnismo	1	-	-	-	-	-	-	-	-	-	1	-	-	-	-
58	Outras intoxicações profissionais crónicas	-	-	-	-	-	-	-	-	-	-	-	-	-	-	-
59	Outros envenenamentos crónicos	1	-	-	-	-	-	-	-	-	-	-	-	-	1	-
60	Encefalite	15	-	-	-	-	-	-	-	6	1	5	-	2	-	-
61	Meningite simples	2	-	-	-	-	-	-	-	-	1	-	-	-	-	-
61 bis	Meningite cérebro-espinhal epidémica	5	1	-	-	-	-	-	1	1	-	-	1	-	-	-
62	Ataxia locomotora progressiva	-	-	-	-	-	-	-	-	-	-	-	-	-	-	-
63	Outras afecções da espinhal-medula	12	-	-	1	-	-	1	-	3	-	1	-	2	-	-
64	Hemorragias cerebrais, apoplexia	11	-	-	-	-	-	-	-	2	-	-	-	2	-	-
65	Amolecimento cerebral	-	-	-	-	-	-	-	-	-	-	-	-	-	-	-
66	Paralisia sem causa indicada	18	-	-	1	-	-	-	2	-	-	1	3	6	1	-
67	Paralisia geral	2	-	-	-	-	-	1	-	-	-	-	-	-	-	-
68	Outras formas de alienação mental	13	-	-	-	-	-	-	2	2	1	1	3	-	3	-
69	Epilepsia	11	1	-	-	2	-	-	1	3	2	1	1	-	-	-
70	Eclampsia (não puerperal)	-	-	-	-	-	-	-	-	-	-	-	-	-	-	-
71	Convulsões das crianças	1	-	1	-	-	-	-	-	-	-	-	-	-	-	-
72	Coreia	3	-	-	-	-	1	1	1	-	-	-	-	-	-	-
73-A	Histeria	8	-	-	-	-	-	-	1	-	5	-	2	-	-	-
73-B	Nevralgia e nevrite	7	-	-	-	-	-	-	-	-	-	1	-	1	2	-
74	Outras afecções do sistema nervoso	28	-	-	-	-	-	-	2	5	4	1	8	-	1	-
75-A	Conjuntivite folicular	5	1	-	1	-	-	-	-	-	-	-	-	-	-	1
75-B	Tracoma	-	-	-	-	-	-	-	-	-	-	-	-	-	-	-
75-C	Outras afecções dos olhos e seus anexos	40	-	-	-	2	-	1	9	-	6	2	1	2	6	2
76	Afecções dos ouvidos	4	-	-	-	-	-	-	2	-	1	-	-	1	-	-
77	Pericardite	1	-	-	-	1	-	-	-	-	-	-	-	-	-	-
78	Endocardite aguda	1	-	-	-	-	-	-	-	1	-	-	-	-	-	-
79	Doenças orgânicas do coração	36	-	-	-	-	-	-	-	2	6	2	1	6	4	-
80	Angina do peito	-	-	-	-	-	-	-	-	-	-	-	-	-	-	-
81	Afecções das artérias, ateroma, aneurisma, etc.	3	-	-	-	-	-	-	-	-	-	1	-	-	-	-
82	Embolia e trombose	2	-	-	-	-	-	-	-	-	-	-	1	1	-	-
83	Afecções das veias (varizes, hemorróidas, flebite)	63	-	-	-	-	-	-	8	1	9	3	11	4	12	5
84	Afecções do sistema linfático (linfangite, etc.)	19	-	-	1	1	1	-	3	3	2	2	1	2	1	-
85	Hemorragias e outras afecções do aparelho circulatório	9	-	-	-	-	-	-	1	-	-	-	1	1	3	-
86	Afecções das fossas nasais	6	-	-	-	1	-	3	2	-	-	-	-	-	-	-
87	Afecções da laringe	3	-	-	-	-	-	-	-	-	2	-	-	1	-	-
88	Afecções do corpo tiroideu	12	-	-	-	-	-	-	2	1	2	1	1	-	-	-
89	Bronquite aguda	8	-	-	-	1	-	1	-	1	1	2	-	1	-	-
		1.173	9	11	9	15	13	17	66	89	170	186	102	92	98	71

sexos										Resultados, por sexos										Totais		
50 a 59 anos		60 a 69 anos		70 a 79 anos		80 e mais de 80 anos		Idade ignorada		Curados		Melhorados		No mesmo estado		Piorados		Falecidos		V.	F.	Total
V.	F.	V.	F.	V.	F.	V.	F.	V.	F.	V.	F.	V.	F.	V.	F.	V.	F.	V.	F.			
24	17	11	8	8	2	-	1	-	-	86	100	143	140	49	49	-	-	46	27	324	310	634
-	7	1	7	-	8	-	-	-	-	-	92	-	1	1	3	-	-	-	-	1	96	37
2	2	-	-	-	1	-	-	-	-	2	3	4	1	-	-	-	-	-	-	6	4	10
5	1	5	2	3	1	-	-	-	-	11	2	6	1	5	2	-	-	1	2	23	7	30
4	1	4	2	3	1	-	-	-	-	17	27	4	3	1	3	-	-	1	1	23	34	57
-	-	-	1	-	-	-	-	-	-	2	3	-	1	-	-	-	-	-	-	2	4	6
-	1	-	-	-	-	-	-	-	-	-	-	1	1	2	-	-	-	-	-	3	1	4
-	-	-	-	-	-	-	-	-	-	-	-	-	-	-	-	-	-	-	-	-	-	-
2	-	-	-	-	-	-	-	-	-	-	-	1	-	1	-	-	-	-	-	2	-	2
-	-	-	-	-	-	-	-	-	-	-	-	-	1	-	-	-	-	-	-	-	1	1
-	-	-	-	-	-	-	-	-	-	-	-	-	-	-	-	-	-	1	-	1	-	1
-	-	-	1	-	-	-	-	-	-	-	10	1	26	-	1	-	-	-	-	1	37	38
-	-	-	-	-	-	-	-	-	-	1	-	1	-	-	-	-	-	1	-	3	-	3
-	-	-	-	-	-	-	-	-	-	-	-	1	-	-	-	-	-	-	-	1	-	1
-	-	-	-	-	-	-	-	-	-	1	-	-	-	-	-	-	-	-	-	1	-	1
-	1	-	-	-	-	-	-	-	-	-	-	5	-	8	2	-	-	-	-	18	2	15
-	1	-	-	-	-	-	-	-	-	-	-	-	-	-	2	-	-	-	-	2	2	2
1	-	-	-	-	-	-	-	-	-	1	-	-	-	-	-	-	-	2	2	3	2	5
-	-	-	-	-	-	-	-	-	-	-	-	-	-	-	-	-	-	-	-	-	-	-
1	1	2	-	-	-	-	-	-	-	-	-	3	2	6	-	-	-	1	-	10	2	12
-	2	3	-	1	-	-	1	-	-	-	-	1	-	1	-	-	-	6	3	8	3	11
-	-	-	-	-	-	-	-	-	-	-	-	-	-	-	-	-	-	-	-	-	-	-
3	-	-	1	-	-	-	-	-	-	1	1	7	3	3	1	-	-	-	2	11	7	18
1	-	-	-	-	-	-	-	-	-	-	-	1	-	1	-	-	-	-	-	2	-	2
-	-	-	-	-	-	-	-	-	1	-	3	2	4	1	3	-	-	-	-	3	10	13
-	-	-	-	-	-	-	-	-	-	-	-	2	6	3	-	-	-	-	-	5	6	11
-	-	-	-	-	-	-	-	-	-	-	-	-	-	-	-	-	-	-	-	-	-	-
-	-	-	-	-	-	-	-	-	-	-	-	-	-	-	-	-	-	-	1	-	1	1
-	-	-	-	-	-	-	-	-	-	2	1	-	-	-	-	-	-	-	-	1	2	3
-	-	-	-	-	-	-	-	-	-	3	-	3	-	2	-	-	-	-	-	-	8	8
2	-	1	-	-	-	-	-	-	-	1	2	1	-	2	-	-	-	1	-	5	2	7
2	2	2	-	1	-	-	-	-	-	1	1	6	13	4	3	-	-	-	-	11	17	28
-	-	1	-	-	1	-	-	-	-	1	2	1	-	-	-	-	-	1	-	3	2	5
-	-	-	-	-	-	-	-	-	-	-	-	-	-	-	-	-	-	-	-	-	-	-
2	3	-	3	1	-	-	-	-	-	14	7	8	6	3	2	-	-	-	-	25	15	40
-	-	-	-	-	-	-	-	-	-	-	1	1	2	-	-	-	-	-	-	1	3	4
-	-	-	-	-	-	-	-	-	-	1	-	-	-	-	-	-	-	-	-	1	-	1
-	-	-	-	-	-	-	-	-	-	-	-	-	-	1	-	-	-	-	-	1	-	1
5	2	5	-	1	2	-	-	-	-	1	-	10	9	2	1	-	-	8	5	21	15	36
-	-	-	-	-	-	-	-	-	-	-	-	-	-	-	-	-	-	-	-	-	-	-
-	-	-	-	1	1	-	-	-	-	-	-	1	1	1	-	-	-	-	-	2	1	3
-	-	-	-	-	-	-	-	-	-	-	-	1	1	-	-	-	-	-	-	1	1	2
6	3	4	1	1	-	-	-	-	-	38	14	5	2	1	1	-	-	2	-	46	17	63
1	1	-	-	-	-	-	-	-	-	5	7	4	1	1	1	-	-	-	-	10	9	19
2	-	1	-	-	-	-	-	-	-	3	1	3	-	-	-	-	-	2	-	8	1	9
-	-	-	-	-	-	-	-	-	-	3	2	1	-	-	-	-	-	-	-	4	2	6
-	-	-	-	-	-	-	-	-	-	-	1	-	1	1	-	-	-	-	-	1	2	3
-	3	1	-	-	1	-	-	-	-	3	8	-	-	-	-	-	-	-	1	3	9	12
-	-	1	-	-	-	-	-	-	-	2	4	-	2	-	-	-	-	-	-	2	6	8
63	48	42	29	20	13	-	2	-	1	195	236	228	231	98	70	-	-	73	44	592	561	1.173

Número da tabela internacional	Designação	Número de casos	Idades, por													
			0 a 24 meses		2 a 4 anos		5 a 9 anos		10 a 19 anos		20 a 29 anos		30 a 39 anos		40 a 49 anos	
			V.	F.	V.	F.	V.	F.	V.	F.	V.	F.	V.	F.	V.	F.
	<i>Transporte.</i>	1.173	9	11	9	15	13	17	66	99	170	186	102	92	98	71
90	Bronquite crónica	5	-	-	-	-	-	-	-	-	-	-	1	1	1	2
91	Bronco-pneumonia	2	-	1	-	-	-	-	-	1	-	-	-	-	-	-
92	Pneumonia	22	-	-	1	-	-	-	3	1	4	2	2	2	-	2
93	Pleurisia	23	-	-	-	-	-	-	3	4	4	3	2	2	6	1
94	Congestão e apoplexia pulmonares.	2	-	-	-	-	-	-	-	-	1	-	-	1	-	-
95	Gangrena do pulmão	-	-	-	-	-	-	-	-	-	-	-	-	-	-	-
96	Asma	2	-	-	-	-	-	-	-	-	-	-	-	-	1	-
97	Enfisema pulmonar	-	-	-	-	-	-	-	-	-	-	-	-	-	-	-
98	Outras afecções do aparelho respiratório (excepto a tísica).	2	-	-	-	-	-	-	-	-	1	-	1	-	-	-
99-A	Afecções dos dentes e das gengivas.	4	-	-	-	-	1	-	1	-	-	1	-	-	-	1
99-B	Outras afecções da boca e dos seus anexos	8	-	1	-	-	1	-	1	-	4	-	-	-	-	-
100	Angina e outras afecções da faringe	11	-	-	-	-	1	3	4	-	1	1	-	-	-	1
101	Afecções do esófago	4	-	-	-	-	-	-	-	-	1	1	-	-	-	-
102	Úlcera do estômago	16	-	-	-	-	-	-	-	1	2	1	3	4	2	-
103	Outras afecções do estômago (excepto o cancro)	70	1	-	-	-	-	2	3	9	6	19	6	5	6	-
104	Diarreia e enterite (antes dos dois anos)	1	1	-	-	-	-	-	-	-	-	-	-	-	-	-
105	Diarreia e enterite (dois anos e acima)	15	-	-	2	2	-	-	-	1	4	1	3	1	-	-
105 bis	Diarreia devida ao alcoolismo	-	-	-	-	-	-	-	-	-	-	-	-	-	-	-
106	Anquilostomíase	2	-	-	-	-	-	-	-	-	-	-	-	1	-	-
107	Parasitas intestinais.	1	-	-	-	-	-	-	-	1	-	-	-	-	-	-
108	Apendicite e tífite	34	-	-	-	-	-	2	1	6	11	-	7	4	2	-
109	Hérnia, obstrução intestinal	114	-	-	4	-	1	4	-	16	1	17	8	16	6	-
110-A	Afecções do ânus e fistula estercoral	14	-	-	-	-	-	-	-	5	1	2	1	3	-	-
110-B	Outras afecções do intestino	14	-	-	-	-	-	-	-	1	2	-	6	1	1	-
111	Icterícia grave	-	-	-	-	-	-	-	-	-	-	-	-	-	-	-
112	Tumores hidáticos do fígado	1	-	-	-	-	-	-	-	-	-	-	-	-	-	-
113	Cirrose do fígado	1	-	-	-	-	-	-	-	-	-	-	-	-	-	-
113 bis	Cirrose devida ao alcoolismo.	2	-	-	-	-	-	-	-	-	-	1	-	-	-	-
114	Cálculos biliares	1	-	-	-	-	-	-	-	1	-	-	-	-	-	-
115	Outras afecções do fígado	6	-	-	-	-	-	-	-	1	-	-	-	2	2	-
116	Afecções do baço	1	-	-	-	-	-	-	-	-	-	-	1	-	-	-
117	Peritonite simples (excepto a puerperal)	7	-	-	-	-	-	-	-	1	-	1	-	3	-	-
118	Outras afecções do aparelho digestivo (excepto cancro e tuberculose)	6	-	-	-	-	-	-	-	1	-	2	-	3	-	-
119	Nefrite aguda	4	-	-	1	-	-	-	1	1	-	-	-	1	-	-
120	Mal de Bright	11	-	-	-	1	-	-	-	2	1	2	-	2	-	-
121	Quilúria	-	-	-	-	-	-	-	-	-	-	-	-	-	-	-
122	Outras afecções dos rins e seus anexos	22	-	-	-	-	-	1	1	-	1	6	3	5	2	-
123	Cálculos das vias urinárias	7	-	-	-	-	-	2	-	1	-	1	-	1	-	-
124	Afecções da bexiga	26	-	-	-	-	2	3	1	-	4	2	5	1	-	-
125	Afecções da uretra, abscesso urinoso, etc.	30	-	-	-	-	-	1	1	2	4	4	6	6	1	-
126	Afecções da próstata	21	-	-	-	-	-	-	-	2	-	-	-	2	-	-
127	Afecções não venéreas dos órgãos genitais do homem	35	1	-	3	-	1	3	-	6	-	6	-	7	-	-
128	Hemorragia uterina não puerperal	3	-	-	-	-	-	-	-	-	3	-	-	-	-	-
129	Tumor uterino não canceroso	32	-	-	-	-	-	-	-	-	3	-	10	-	13	-
130-A	Metrite	25	-	-	-	-	-	-	1	-	16	-	7	-	1	-
130-B	Outras afecções do útero	23	-	-	-	-	-	-	1	-	7	-	3	-	11	-
131	Quistos e outros tumores dos ovários	14	-	-	-	-	-	-	-	2	-	5	-	3	-	-
132	Salpingite e outras afecções dos órgãos genitais da mulher	23	-	-	-	-	1	-	4	-	7	-	8	-	4	-
133	Afecções não puerperais do seio (excepto o cancro)	10	-	-	-	-	-	-	1	-	2	-	5	-	2	-
134-A	Parto normal	49	-	-	-	-	-	-	5	-	31	-	11	-	2	-
134-B	Acidentes da gravidez	32	-	-	-	-	-	-	1	-	15	-	15	-	1	-
		1.989	12	13	20	17	16	23	93	132	235	323	172	215	168	143

sexos										Resultados, por sexos										Totais		
50 a 59 anos		60 a 69 anos		70 a 79 anos		80 e mais de 80 anos		Idade ignorada		Curados		Melhorados		No mesmo estado		Piorados		Falecidos		V.	F.	Total
V.	F.	V.	F.	V.	F.	V.	F.	V.	F.	V.	F.	V.	F.	V.	F.	V.	F.	V.	F.			
68	48	42	26	20	13	-	2	-	1	195	236	226	21	98	70	-	-	73	44	592	581	1.173
-	-	-	-	-	-	-	-	-	-	-	-	2	2	-	1	-	-	-	-	2	3	5
-	-	-	-	-	-	-	-	-	-	-	1	-	-	-	-	-	-	1	-	-	2	2
1	2	-	1	1	-	-	-	-	-	7	6	-	-	-	-	-	-	5	4	12	10	22
2	-	1	-	-	-	-	-	-	-	10	5	8	4	-	1	-	-	-	-	18	10	28
-	-	-	-	-	-	-	-	-	-	1	-	-	-	-	-	-	-	-	1	1	1	2
-	-	-	-	-	-	-	-	-	-	-	-	-	-	-	-	-	-	-	-	-	-	-
1	-	-	-	-	-	-	-	-	-	1	-	1	-	-	-	-	-	-	-	2	-	2
-	-	-	-	-	-	-	-	-	-	-	-	-	-	-	-	-	-	-	-	-	-	-
-	-	-	-	-	-	-	-	-	-	-	1	-	-	-	-	-	-	-	-	-	-	-
-	-	-	-	-	-	-	-	-	-	-	1	-	-	-	-	-	-	-	-	-	-	-
-	-	-	-	-	-	-	-	-	-	-	1	3	-	-	-	-	-	-	-	1	3	4
-	-	-	-	-	-	-	-	-	-	-	-	-	-	-	-	-	-	-	-	-	-	-
-	-	-	1	-	-	-	-	-	-	1	6	-	1	-	-	-	-	-	-	1	7	8
-	-	-	-	-	-	-	-	-	-	3	6	1	-	-	1	-	-	-	-	4	7	11
1	1	-	-	-	-	-	-	-	-	1	1	-	1	-	-	-	-	1	-	2	2	4
2	-	1	-	-	-	-	-	-	-	2	5	6	1	-	-	-	-	1	1	9	7	16
-	-	-	-	-	-	-	-	-	-	-	-	-	-	-	-	-	-	-	-	-	-	-
3	5	3	1	1	-	-	-	-	-	28	13	14	12	1	2	-	-	-	-	43	27	70
-	-	-	-	-	-	-	-	-	-	-	-	-	-	-	-	-	-	1	-	1	-	1
-	-	-	-	-	-	-	-	-	-	-	-	-	-	-	-	-	-	-	-	-	-	-
-	1	-	-	-	-	-	-	-	-	2	7	3	2	-	-	-	-	1	5	10	15	15
-	-	-	-	-	-	-	-	-	-	-	-	-	-	-	-	-	-	-	-	-	-	-
-	-	1	-	-	-	-	-	-	-	-	-	1	-	1	-	-	-	-	-	2	-	2
-	-	-	-	-	-	-	-	-	-	1	-	-	-	-	-	-	-	-	-	1	-	1
-	1	-	-	-	-	-	-	-	-	11	21	-	1	1	-	-	-	-	-	12	22	34
22	2	10	1	3	2	1	-	-	-	85	20	2	-	2	-	-	-	4	1	93	21	114
1	-	1	-	-	-	-	-	-	-	10	-	1	1	1	1	-	-	-	-	12	2	14
1	-	-	2	-	-	-	-	-	-	1	2	2	7	-	1	-	-	-	1	3	11	14
-	-	-	-	-	-	-	-	-	-	-	-	-	-	-	-	-	-	-	-	-	-	-
-	-	1	-	-	-	-	-	-	-	-	-	-	-	1	-	-	-	-	-	1	-	1
1	-	-	-	-	-	-	-	-	-	-	-	1	-	-	-	-	-	-	-	1	-	1
1	-	-	-	-	-	-	-	-	-	-	-	1	-	1	-	-	-	-	-	2	-	2
-	-	-	-	-	-	-	-	-	-	-	-	-	-	1	-	-	-	-	-	1	-	1
1	-	-	-	-	-	-	-	-	-	1	-	1	2	1	-	-	-	1	-	4	2	6
-	-	-	-	-	-	-	-	-	-	-	1	-	-	-	-	-	-	-	-	-	1	1
-	1	-	1	-	-	-	-	-	-	-	3	-	-	-	-	-	-	4	-	7	7	7
-	-	-	-	-	-	-	-	-	-	-	1	-	2	-	3	-	-	-	-	-	6	6
-	-	-	-	-	-	-	-	-	-	1	-	-	1	1	-	-	-	1	-	3	1	4
-	2	-	1	-	-	-	-	-	-	-	-	1	2	5	1	-	-	1	1	7	4	11
-	-	-	-	-	-	-	-	-	-	-	-	-	-	-	-	-	-	-	-	-	-	-
2	-	1	-	-	-	-	-	-	-	7	7	6	-	1	-	-	-	1	-	15	7	22
1	-	1	-	-	-	-	-	-	-	7	-	-	-	-	-	-	-	-	-	7	-	7
4	-	2	-	2	-	-	-	-	-	5	5	9	5	-	2	-	-	-	-	14	12	26
3	1	1	-	-	-	-	-	-	-	9	8	4	2	3	3	-	-	1	-	17	13	30
-	-	8	-	7	-	2	-	-	-	13	-	4	-	-	-	-	-	4	-	21	-	21
6	-	-	-	2	-	-	-	-	-	32	-	2	-	1	-	-	-	-	-	15	-	35
-	-	-	-	-	-	-	-	-	-	-	2	-	1	-	-	-	-	-	-	-	3	3
-	6	-	-	-	-	-	-	-	-	-	30	-	-	-	1	-	-	1	-	-	32	32
-	-	-	-	-	-	-	-	-	-	-	20	-	4	-	1	-	-	-	-	-	25	25
-	1	-	-	-	-	-	-	-	-	-	14	-	5	-	2	-	-	2	-	-	23	23
-	4	-	-	-	-	-	-	-	-	-	12	-	-	-	-	-	-	2	-	-	14	14
-	2	-	-	-	-	-	-	-	-	-	12	-	8	-	6	-	-	-	-	-	26	26
-	-	-	-	-	-	-	-	-	-	-	4	-	4	-	2	-	-	-	-	-	10	10
-	-	-	-	-	-	-	-	-	-	-	49	-	-	-	-	-	-	-	-	-	49	49
-	-	-	-	-	-	-	-	-	-	-	21	-	2	-	8	-	-	1	-	-	32	32
116	77	73	34	36	15	3	2	-	1	435	522	296	301	119	107	-	-	94	65	944	995	1.939

Número da tabela internacional	Designação	Número de casos	Idades, por													
			0 a 24 meses		2 a 4 anos		5 a 9 anos		10 a 19 anos		20 a 29 anos		30 a 39 anos		40 a 49 anos	
			V.	F.	V.	F.	V.	F.	V.	F.	V.	F.	V.	F.	V.	F.
	<i>Transporte.</i>	1.969	12	18	20	17	16	23	98	132	235	323	172	215	168	143
135	Hemorragia puerperal	-	-	-	-	-	-	-	-	-	-	-	-	-	-	-
136	Outros acidentes do parto.	45	-	-	-	-	-	-	-	-	24	-	17	-	4	
137	Septicemia puerperal	15	-	-	-	-	-	-	1	-	9	-	4	-	1	
138	Albuminúria e eclampsia puerperais	2	-	-	-	-	-	-	-	-	1	-	1	-	-	
139	Flegmatia alba dolens (embolia e morte súbita puerperais)	1	-	-	-	-	-	-	-	-	-	-	1	-	-	
140	Conseqüências do parto (sem outra explicação)	-	-	-	-	-	-	-	-	-	-	-	-	-	-	
141	Afecções puerperais do seio	1	-	-	-	-	-	-	-	-	-	-	1	-	-	
142	Gangrena.	13	-	-	-	-	1	-	-	1	-	2	-	1	-	
143	Furúnculo	3	-	-	-	-	-	-	-	-	-	-	-	1	-	
144	Fleimão, abscesso quente	73	1	-	-	1	-	1	7	9	17	9	4	7	5	
145-A	Tinhas e peladas	4	-	-	-	1	1	-	2	-	-	-	-	-	-	
145-B	Sarna	21	-	-	1	-	1	2	5	2	6	-	-	3	1	
145-C	Outras afecções da pele e seus anexos.	79	1	-	-	1	-	5	5	10	12	4	4	6	5	
146	Afecções dos ossos, não tuberculosas	64	1	-	1	-	2	23	8	6	1	5	3	5	3	
147	Afecções das articulações (excepto reumatismo, tuberculose)	62	1	-	-	-	1	8	6	6	10	5	3	5	1	
148	Amputação	-	-	-	-	-	-	-	-	-	-	-	-	-	-	
149	Outras afecções dos órgãos da locomoção	5	-	-	-	-	-	-	-	-	-	-	1	2	-	
150	Vícios de conformação congénitos (menos os nádi-mortos)	25	8	2	2	-	1	1	3	3	3	1	1	-	-	
151-A	Recém-nascidos no Hospital :															
	Vivos.	68	38	30	-	-	-	-	-	-	-	-	-	-	-	-
	Vivos, mortos depois	4	2	2	-	-	-	-	-	-	-	-	-	-	-	-
	Nádi-mortos	19	12	7	-	-	-	-	-	-	-	-	-	-	-	-
151-B	Debilitação congénita, itericia e esclerema	1	-	-	-	1	-	-	-	-	-	-	-	-	-	
152	Outras afecções especiais da primeira idade.	-	-	-	-	-	-	-	-	-	-	-	-	-	-	
153	Falta de cuidados.	-	-	-	-	-	-	-	-	-	-	-	-	-	-	
154	Senilidade	7	-	-	-	-	-	-	-	-	-	-	-	-	-	
155	Suicídio por veneno	-	-	-	-	-	-	-	-	-	-	-	-	-	-	
156	Suicídio por asfixia	-	-	-	-	-	-	-	-	-	-	-	-	-	-	
157	Suicídio por enforcamento ou estrangulamento.	-	-	-	-	-	-	-	-	-	-	-	-	-	-	
158	Suicídio por submersão.	-	-	-	-	-	-	-	-	-	-	-	-	-	-	
159	Suicídio por armas de fogo	1	-	-	-	-	-	-	-	-	-	-	-	-	-	
160	Suicídio por instrumentos cortantes ou picantes	-	-	-	-	-	-	-	-	-	-	-	-	-	-	
161	Suicídio por precipitação de lugar elevado	-	-	-	-	-	-	-	-	-	-	-	-	-	-	
162	Suicídio por esmagamento.	-	-	-	-	-	-	-	-	-	-	-	-	-	-	
163	Outros suicídios	-	-	-	-	-	-	-	-	-	-	-	-	-	-	
164	Envenenamento por alimentos	-	-	-	-	-	-	-	-	-	-	-	-	-	-	
165-A	Ataques por animais venenosos	-	-	-	-	-	-	-	-	-	-	-	-	-	-	
165-B	Outros envenenamentos agudos	-	-	-	-	-	-	-	-	-	-	-	-	-	-	
166	Incêndio	5	-	-	-	-	-	-	-	1	-	3	-	1	-	
167	Queimadura (outras sem ser por incêndio)	6	-	1	1	-	-	3	1	-	-	-	-	-	-	
168	Absorção de gases deletérios (excepto incêndio e suicídio)	-	-	-	-	-	-	-	-	-	-	-	-	-	-	
169	Submersão accidental	-	-	-	-	-	-	-	-	-	-	-	-	-	-	
170	Traumatismos por armas de fogo	24	-	-	-	1	-	5	-	10	1	4	-	1	-	
171	Traumatismos por instrumentos cortantes ou picantes	13	-	-	-	-	-	1	-	5	-	3	-	2	2	
172	Traumatismos por queda	19	-	-	1	1	-	2	2	4	-	2	1	-	-	
173	Traumatismos por minas e pedreiras	5	-	-	-	-	-	-	-	2	-	1	-	-	-	
174	Traumatismos por máquinas.	11	-	-	-	-	-	7	-	3	-	-	-	1	-	
175	Traumatismos por carros, caminhos de ferro, desmonoramentos, etc.	14	-	-	1	-	-	3	-	7	-	1	-	1	-	
176	Violências exercidas por animais	1	-	-	-	-	-	1	-	-	-	-	-	-	-	
		2.550	76	55	27	20	22	30	157	172	304	405	212	255	204	165

sexos											Resultados, por sexos										Totais		
50 a 59 anos		60 a 69 anos		70 a 79 anos		80 e mais de 80 anos		Idade ignorada		Curados		Melhorados		No mesmo estado		Piorados		Falecidos		V.	F.	Total	
V.	F.	V.	F.	V.	F.	V.	F.	V.	F.	V.	F.	V.	F.	V.	F.	V.	F.	V.	F.				
116	77	73	34	85	15	3	2	-	1	435	522	296	301	119	107	-	-	94	65	944	965	1.909	
-	-	-	-	-	-	-	-	-	-	-	-	-	-	-	-	-	-	-	-	-	-	-	
-	-	-	-	-	-	-	-	-	-	-	44	-	-	-	-	-	-	-	1	-	45	45	
-	-	-	-	-	-	-	-	-	-	-	9	-	-	-	-	-	-	-	6	-	15	15	
-	-	-	-	-	-	-	-	-	-	-	2	-	-	-	-	-	-	-	-	-	2	2	
-	-	-	-	-	-	-	-	-	-	-	-	-	-	-	-	-	-	-	1	-	1	1	
-	-	-	-	-	-	-	-	-	-	-	-	-	-	-	-	-	-	-	-	-	-	-	
-	-	-	-	-	-	-	-	-	-	-	-	-	1	-	-	-	-	-	-	-	1	1	
1	1	1	-	4	-	1	-	-	-	6	1	2	-	1	-	-	-	2	1	11	2	13	
1	1	-	-	-	-	-	-	-	-	2	-	-	1	-	-	-	-	-	-	2	1	3	
6	1	5	-	-	-	-	-	-	-	32	23	7	10	-	1	-	-	-	-	39	34	73	
-	-	-	-	-	-	-	-	-	-	-	-	-	3	1	-	-	-	-	-	1	3	4	
-	-	-	-	-	-	-	-	-	-	7	13	1	-	-	-	-	-	-	-	8	13	21	
8	2	8	3	4	-	-	-	-	-	24	22	21	10	2	-	-	-	-	-	47	32	79	
2	1	-	1	1	-	-	-	-	-	20	12	21	5	1	2	-	-	3	-	45	19	64	
9	2	4	-	-	-	-	1	-	-	20	10	15	13	3	1	-	-	-	-	38	24	62	
-	-	-	-	-	-	-	-	-	-	-	-	-	-	-	-	-	-	-	-	-	-	-	
-	1	1	-	-	-	-	-	-	-	-	2	2	-	1	-	-	-	-	-	3	2	5	
-	-	-	-	-	-	-	-	-	-	8	5	8	1	2	1	-	-	-	-	16	7	23	
-	-	-	-	-	-	-	-	-	-	38	30	-	-	-	-	-	-	-	-	38	30	68	
-	-	-	-	-	-	-	-	-	-	-	-	-	-	-	-	-	-	2	2	2	2	4	
-	-	-	-	-	-	-	-	-	-	-	-	-	-	-	-	-	-	12	7	12	7	19	
-	-	-	-	-	-	-	-	-	-	-	1	-	-	-	-	-	-	-	-	-	1	1	
-	-	-	-	-	-	-	-	-	-	-	-	-	-	-	-	-	-	-	-	-	-	-	
-	-	-	4	-	1	-	2	-	-	-	-	-	-	-	-	-	-	-	5	-	7	7	
-	-	-	-	-	-	-	-	-	-	-	-	-	-	-	-	-	-	-	-	-	-	-	
-	-	-	-	-	-	-	-	-	-	-	-	-	-	-	-	-	-	-	-	-	-	-	
1	-	-	-	-	-	-	-	-	-	-	-	1	-	-	-	-	-	-	-	1	-	1	
-	-	-	-	-	-	-	-	-	-	-	-	-	-	-	-	-	-	-	-	-	-	-	
-	-	-	-	-	-	-	-	-	-	-	-	-	-	-	-	-	-	-	-	-	-	-	
-	-	-	-	-	-	-	-	-	-	-	-	-	-	-	-	-	-	-	-	-	-	-	
-	-	-	-	-	-	-	-	-	-	1	-	-	-	-	-	-	-	4	-	5	-	5	
-	-	-	-	-	-	-	-	-	-	3	1	1	-	-	1	-	-	-	-	4	2	6	
-	-	-	-	-	-	-	-	-	-	-	-	-	-	-	-	-	-	-	-	-	-	-	
1	-	1	-	-	-	-	-	-	-	14	1	7	-	-	-	-	-	2	-	23	1	24	
-	-	-	-	-	-	-	-	-	-	11	1	-	1	-	-	-	-	-	-	11	2	13	
3	1	1	-	1	-	-	-	-	-	7	3	6	1	-	-	-	-	1	1	14	5	19	
1	-	1	-	-	-	-	-	-	-	2	-	3	-	-	-	-	-	-	-	5	-	5	
-	-	-	-	-	-	-	-	-	-	7	-	2	-	-	-	-	-	2	-	11	-	11	
-	-	1	-	-	-	-	-	-	-	7	-	4	-	-	-	-	-	3	-	14	-	14	
-	-	-	-	-	-	-	-	-	-	1	-	-	-	-	-	-	-	-	-	1	-	1	
149	87	96	42	46	16	4	5	-	1	645	702	397	343	130	115	-	-	125	89	1.297	1.253	2.550	

Número da tabela internacional	Designação	Número de casos	Idades, por													
			0 a 24 meses		2 a 4 anos		5 a 9 anos		10 a 19 anos		20 a 29 anos		30 a 39 anos		40 a 49 anos	
			V.	F.	V.	F.	V.	F.	V.	F.	V.	F.	V.	F.	V.	F.
	<i>Transporte.</i>	2.550	76	55	27	20	22	30	157	172	304	405	212	255	204	185
177-A	Esfalfamento	-	-	-	-	-	-	-	-	-	-	-	-	-	-	-
177-B	Fome	1	-	-	-	-	-	-	-	-	-	-	-	-	-	-
178	Frio excessivo	1	-	-	-	-	-	-	-	-	1	-	-	-	-	
179	Termonose	2	-	-	-	-	1	1	-	-	-	-	-	-	-	
180	Raio	1	-	-	-	-	-	-	-	1	-	-	-	-	-	
181	Outras comoções eléctricas	-	-	-	-	-	-	-	-	-	-	-	-	-	-	
182	Homicídio por arma de fogo	2	-	-	-	-	-	-	-	-	-	1	-	-	-	
183	Homicídio por instrumentos cortantes ou picantes.	1	-	-	-	-	-	-	-	-	1	-	-	-	-	
184	Homicídio por outros meios	-	-	-	-	-	-	-	-	-	-	-	-	-	-	
185-A	Deslocações.	-	-	-	-	-	-	-	-	-	-	-	-	-	-	
185-B	Entorse	1	-	-	-	-	-	-	-	1	-	-	-	-	-	
185-C	Fractura (sem outra indicação)	106	-	-	2	2	3	3	12	3	20	4	8	4	13	2
186	Outras violências exteriores	3	-	-	-	-	-	-	-	-	1	-	1	-	1	-
187	Lesão orgânica não definida	-	-	-	-	-	-	-	-	-	-	-	-	-	-	
188	Morte súbita	1	-	-	-	-	-	-	-	-	-	-	-	1	-	
189-A	Doença não especificada ou mal definida.	61	1	-	2	-	-	-	4	1	9	10	4	7	5	6
	Totals para os doentes	2.730	77	55	31	22	25	34	174	176	336	421	226	267	223	173
	Indivíduos sem doença:															
	v. f.															
151-A	Recém-nascidos no Hospital — 43 + 42 = 85															
189-B	Indivíduos entrados e saídos sem doença.	5	-	-	-	-	-	-	-	-	2	1	-	1	-	-
	Totals para os hospitalizados	2.735	77	55	31	22	25	34	174	176	338	422	226	268	223	173

sexos											Resultados, por sexos										Totais		
50 a 59 anos		60 a 69 anos		70 a 79 anos		80 e mais de 80 anos		Idade ignorada		Curados		Melhorados		No mesmo estado		Piorados		Falecidos		V.	F.	Total	
V.	F.	V.	F.	V.	F.	V.	F.	V.	F.	V.	F.	V.	F.	V.	F.	V.	F.	V.	F.				
149	87	96	42	46	16	4	5	-	1	645	702	897	847	190	115	-	-	125	89	1.297	1.258	2.550	
-	-	-	-	-	-	-	-	-	-	-	-	-	-	-	-	-	-	-	-	-	-	-	
-	-	-	1	-	-	-	-	-	-	-	1	-	-	-	-	-	-	-	-	-	1	1	
-	-	-	-	-	-	-	-	-	-	-	-	1	-	-	-	-	-	-	-	-	1	1	
-	-	-	-	-	-	-	-	-	-	1	1	-	-	-	-	-	-	-	-	1	1	2	
-	-	-	-	-	-	-	-	-	-	1	-	-	-	-	-	-	-	-	-	1	-	1	
-	-	-	-	-	-	-	-	-	-	-	-	-	-	-	-	-	-	-	-	-	-	-	
-	-	1	-	-	-	-	-	-	-	-	-	-	-	-	-	-	-	2	-	2	-	2	
-	-	-	-	-	-	-	-	-	-	-	1	-	-	-	-	-	-	-	-	-	1	1	
-	-	-	-	-	-	-	-	-	-	-	-	-	-	-	-	-	-	-	-	-	-	-	
-	-	-	-	-	-	-	-	-	-	-	-	1	-	-	-	-	-	-	-	1	-	1	
5	5	6	9	1	8	1	-	-	-	4	17	12	9	4	5	-	-	9	4	71	35	106	
-	-	-	-	-	-	-	-	-	-	8	-	-	-	-	-	-	-	-	-	3	-	-	
-	-	-	-	-	-	-	-	-	-	-	-	-	-	-	-	-	-	-	-	-	-	-	
-	-	-	-	-	-	-	-	-	-	-	-	-	-	-	-	-	-	-	1	-	1	1	
4	4	8	-	-	-	-	-	1	-	9	11	10	10	13	5	-	-	1	2	83	28	61	
158	96	106	52	47	19	5	5	1	1	705	733	420	367	147	125	-	-	137	96	1.409	1.321	2.730	
1	-	-	-	-	-	-	-	-	-	-	1	-	-	3	1	-	-	-	-	5	2	5	
159	96	106	52	47	19	5	5	1	1	705	734	420	367	150	126	-	-	137	96	1.412	1.323	2.735	

TABELA III

Movimento nosográfico de 1923

Nomenclatura internacional abreviada e número da respectiva tabela	Existiam		Entraram		Sairam						Ficaram existindo	
	Varões	Fêmeas	Varões	Fêmeas	Curados ou melhorados		No mesmo estado		Falecidos		Varões	Fêmeas
					Varões	Fêmeas	Varões	Fêmeas	Varões	Fêmeas		
Doenças epidémicas — 1 a 12	2	5	33	32	30	31	3	1	2	5	-	-
Tuberculose dos pulmões — 13	4	6	38	23	12	10	17	13	13	6	-	-
Tuberculose das meninges — 14	-	-	1	2	-	-	-	1	1	1	-	-
Outras tuberculoses — 15	13	8	67	44	59	41	13	3	8	8	-	-
Sífilis — 15 A.	10	21	81	81	78	99	10	2	3	1	-	-
Cancro mole — 15 B	1	-	7	-	8	-	-	-	-	-	-	-
Gonococia — 15 C	3	6	20	35	22	42	1	2	-	-	-	-
Cancro e outros tumores malignos — 16	4	5	52	79	35	51	11	24	10	9	-	-
Reumatismo agudo ou crónico — 16-A.	1	-	4	5	3	5	2	-	-	-	-	-
Meningite simples — 17	-	-	-	2	-	-	-	2	-	-	-	-
Congestão, hemorragia e amolecimento do cérebro — 18	-	-	8	3	1	-	1	-	6	3	-	-
Afecções dos olhos e seus anexos — 18-A	5	3	23	14	24	15	3	2	1	-	-	-
Lesões orgânicas do coração — 19	3	1	18	14	11	9	2	1	8	5	-	-
Bronquite aguda — 20.	-	1	2	5	2	6	-	-	-	-	-	-
Bronquite crónica — 21	-	-	2	3	2	2	-	1	-	-	-	-
Pneumonia — 22	1	-	11	10	7	6	-	-	5	4	-	-
Outras doenças do aparelho respiratório (excepto a tísica) — 23.	6	3	23	25	28	23	1	2	-	3	-	-
Doenças do estômago (excepto o cancro) — 24	4	4	48	30	50	31	1	2	1	1	-	-
Diarreia e enterite (até 2 anos) — 25.	-	-	1	-	-	-	-	-	1	-	-	-
Diarreia e enterite (além de 2 anos) — 25-B	-	1	5	9	5	9	-	-	-	1	-	-
Appendicite e tífite — 26.	-	4	12	18	11	22	1	-	-	-	-	-
Hérnias e obstruções intestinais — 27	5	3	88	18	87	20	2	-	4	1	-	-
Cirroze do fígado — 28	1	-	2	-	2	-	1	-	-	-	-	-
Nefrite e mal de Bright — 29	2	1	8	4	2	3	6	1	2	1	-	-
Tumores não cancerosos e outras doenças dos órgãos genitais da mulher — 30.	-	13	-	110	-	108	-	10	-	5	-	-
Parto normal — 30 A	-	8	-	41	-	49	-	-	-	-	-	-
Septicémia puerperal (febre, peritonite, flebite puerperais) — 31.	-	3	-	12	-	9	-	-	-	6	-	-
Outros acidentes puerperais da gravidez e parto — 32	-	2	-	79	-	70	-	8	-	3	-	-
Afecções da pele — 32-A.	5	5	51	41	53	48	3	-	-	-	-	-
Nascidos no hospital sem doença — 32 B	-	-	52	39	38	30	-	-	14	9	-	-
Debilidade congénita e vícios de conformação — 33	2	1	16	7	16	7	2	1	-	-	-	-
Senilidade — 34.	-	2	-	5	-	-	-	2	-	5	-	-
Afecções devidas a causas exteriores (excepto suicídio) — 35	13	3	154	46	140	38	4	6	23	5	-	-
Suicídio e tentativas de suicídio — 36	-	-	1	-	1	-	-	-	-	-	-	-
Outras doenças — 37	51	40	412	302	379	295	50	36	34	11	-	-
Doenças ignoradas ou mal definidas — 38.	1	1	32	28	19	21	13	5	1	3	-	-
Sem doença (entrados e saídos)	-	-	3	2	-	1	3	1	-	-	-	-
	137	150	1.275	1.173	1.125	1.101	150	126	137	96	-	-
Doenças em tratamento no dia 31 de Dezembro de 1923	12	13	136	169	-	-	-	-	-	148	182	-
	149	163	1.411	1.342	1.125	1.101	150	126	137	96	148	182
82-B — Nascidos no hospital sem doença	-	-	52	39	38	30	-	-	14	9	-	-
Total	149	163	1.359	1.303	1.087	1.071	150	126	123	87	148	182

ESTATÍSTICA GERAL

ANUÁRIO DE 1924

Cód.	Descrição	Ano de 1924									
		1	2	3	4	5	6	7	8	9	10
1	...										
2	...										
3	...										
4	...										
5	...										
6	...										
7	...										
8	...										
9	...										
10	...										
11	...										
12	...										
13	...										
14	...										
15	...										
16	...										
17	...										
18	...										
19	...										
20	...										
21	...										
22	...										
23	...										
24	...										
25	...										
26	...										
27	...										
28	...										
29	...										
30	...										
31	...										
32	...										
33	...										
34	...										
35	...										
36	...										
37	...										
38	...										
39	...										
40	...										
41	...										
42	...										
43	...										
44	...										
45	...										
46	...										
47	...										
48	...										
49	...										
50	...										

ESTATÍSTICA GERAL (1924)

Movimento geral da população enfôrma: Existiam em 31 de Dezembro de 1923 — 330; entraram durante o ano

Movimento dos doentes

ANO DE 1924

N. B — A nomenclatura nosológica internacional adoptada

Número da tabela internacional	Designação	Número de casos	Idades por													
			0 a 24 meses		2 a 4 anos		5 a 9 anos		10 a 19 anos		10 a 29 anos		30 a 39 anos		40 a 49 anos	
			V.	F.	V.	F.	V.	F.	V.	F.	V.	F.	V.	F.	V.	F.
1	Febre tifóide (tifo abdominal)	4	-	-	-	-	-	-	1	1	-	-	1	-	1	
2	Tifo exantemático	-	-	-	-	-	-	-	-	-	-	-	-	-	-	
3	Febre recorrente	-	-	-	-	-	-	-	-	-	-	-	-	-	-	
4	Febre intermitente	1	-	-	-	-	-	-	-	1	-	-	-	-	-	
4 bis	Caquexia palustre	2	-	-	-	-	-	1	-	1	-	-	-	-	-	
5	Variola	2	-	-	-	-	-	-	1	-	-	-	-	-	1	
6	Sarampo	2	-	1	1	-	-	-	-	-	-	-	-	-	-	
7	Escarlatina	-	-	-	-	-	-	-	-	-	-	-	-	-	-	
8	Tosse convulsa (coqueluche)	-	-	-	-	-	-	-	-	-	-	-	-	-	-	
9	Difteria	4	2	1	-	-	-	-	1	-	-	-	-	-	-	
9 bis	Garrotilho	-	-	-	-	-	-	-	-	-	-	-	-	-	-	
10	Gripe	18	-	-	-	-	-	3	2	3	-	1	3	1	-	
11	Suor ânglico	-	-	-	-	-	-	-	-	-	-	-	-	-	-	
12	Cólera asiático	-	-	-	-	-	-	-	-	-	-	-	-	-	-	
13	Cólera nostras	-	-	-	-	-	-	-	-	-	-	-	-	-	-	
14	Disenteria	1	-	-	-	-	-	-	-	-	-	-	-	1	-	
15	Peste	-	-	-	-	-	-	-	-	-	-	-	-	-	-	
16	Febre amarela	-	-	-	-	-	-	-	-	-	-	-	-	-	-	
17	Lepra	8	-	-	-	-	-	-	-	3	2	2	-	1	-	
18	Erisipela	6	-	-	-	-	-	1	-	1	-	-	-	1	-	
19	Outras afecções epidémicas	1	-	-	-	-	-	-	-	1	-	-	-	-	-	
20	Infecção purulenta e septicémia	8	-	-	1	-	-	1	-	1	2	-	-	-	1	
21	Mormo e laparões	-	-	-	-	-	-	-	-	-	-	-	-	-	-	
22	Pústula maligna e carbúnculo	15	-	-	1	-	1	-	1	1	1	-	4	-	2	
23	Raiva	-	-	-	-	-	-	-	-	-	-	-	-	-	-	
24	Tétano	1	-	-	-	-	1	-	-	-	-	-	-	-	-	
25	Micoses	1	-	-	-	-	-	-	-	-	-	1	-	-	-	
26	Pelagra	1	-	-	-	-	-	-	-	-	-	-	-	-	-	
27	Béri-béri	-	-	-	-	-	-	-	-	-	-	-	-	-	-	
28	Tuberculose dos pulmões	75	-	-	-	-	-	7	5	17	13	6	6	12	3	
29	Tuberculose miliar aguda	1	-	-	-	-	-	-	1	-	-	-	-	-	-	
30	Tuberculose das meninges	2	-	-	-	-	1	-	-	-	-	-	1	-	-	
31	Tuberculose abdominal	13	-	-	-	-	-	-	3	-	2	-	3	1	2	
32	Mal de Pott	20	-	-	3	1	2	1	3	4	2	1	2	-	-	
33	Tumor branco	36	1	-	2	2	6	5	4	6	3	2	1	1	1	
34	Tuberculose de outros órgãos	85	-	-	-	-	3	1	1	3	10	4	3	4	2	
35	Tuberculose generalizada	5	-	-	-	-	-	-	-	2	-	2	-	-	1	
36	Raquitismo	-	-	-	-	-	-	-	-	-	-	-	-	-	-	
37-A	Sífilis primária	3	-	-	-	-	-	3	-	-	-	-	-	-	-	
37-B	Sífilis secundária	50	-	-	-	-	-	-	4	11	19	4	6	-	1	
37-C	Sífilis terciária	56	-	-	-	-	-	4	2	12	11	9	4	5	2	
37-D	Sífilis hereditária	5	-	-	-	-	1	-	3	-	1	-	-	-	-	
37-E	Sífilis (período não indicado)	40	-	-	-	-	-	1	2	6	11	6	2	3	3	
38-A	Cancros moles	8	-	-	-	-	-	2	-	4	-	1	-	1	-	
38-B	Gonococia	75	-	-	-	-	-	1	21	3	38	3	4	-	4	
39	Cancros e outros tumores malignos da cavidade bucal	17	-	-	-	-	-	-	-	-	-	-	1	1	3	
40	Cancros e outros tumores malignos do estômago e fígado	20	-	-	-	-	-	-	-	-	-	1	1	3	1	
41	Cancros e outros tumores malignos do peritoneu, intestinos e recto	7	-	-	-	-	-	-	-	-	1	-	-	1	-	
42	Cancros e outros tumores malignos dos órgãos genitais da mulher	35	-	-	-	-	-	-	-	-	-	-	11	-	14	
		573	3	2	8	3	14	8	31	59	82	109	47	50	35	38

LA I
CA GERAL

por admissão, 2.700; saíram (com alta ou morte), 2.726; ficaram existindo em 31 de Dezembro de 1924 — 304

saidos (vivos ou mortos)

é a da convenção assinada em Paris em 3 de Julho de 1909

Meses de Janeiro a Dezembro

sexos										Resultados, por sexos										Totais		
50 a 59 anos		60 a 69 anos		70 a 79 anos		80 e mais de 80 anos		Idade ignorada		Curados		Melhorados		No mesmo estado		Piorados		Falecidos		V.	F.	Total
V.	F.	V.	F.	V.	F.	V.	F.	V.	F.	V.	F.	V.	F.	V.	F.	V.	F.	V.	F.			
-	-	-	-	-	-	-	-	-	-	1	2	-	-	-	-	-	-	-	1	1	3	4
-	-	-	-	-	-	-	-	-	-	-	-	-	-	-	-	-	-	-	-	-	-	-
-	-	-	-	-	-	-	-	-	-	1	-	-	-	-	-	-	-	-	-	1	-	1
-	-	-	-	-	-	-	-	-	-	-	1	-	1	-	-	-	-	-	-	2	-	2
-	-	-	-	-	-	-	-	-	-	-	1	-	-	-	-	-	-	-	1	-	2	2
-	-	-	-	-	-	-	-	-	-	1	1	-	-	-	-	-	-	-	-	1	1	2
-	-	-	-	-	-	-	-	-	-	-	-	-	-	-	-	-	-	-	-	-	-	-
-	-	-	-	-	-	-	-	-	-	1	2	-	-	-	-	-	-	-	1	-	2	4
-	-	-	-	-	-	-	-	-	-	-	-	-	-	-	-	-	-	-	-	-	-	-
-	-	-	-	-	-	-	-	-	-	7	5	1	-	-	-	-	-	-	-	8	5	13
-	-	-	-	-	-	-	-	-	-	-	-	-	-	-	-	-	-	-	-	-	-	-
-	-	-	-	-	-	-	-	-	-	1	-	-	-	-	-	-	-	-	-	1	-	1
-	-	-	-	-	-	-	-	-	-	-	-	-	-	-	-	-	-	-	-	-	-	-
-	-	-	-	-	-	-	-	-	-	-	-	3	2	2	-	-	-	-	1	-	6	8
1	-	-	1	-	1	-	-	-	-	3	3	-	-	-	-	-	-	-	-	3	3	6
-	-	-	-	-	-	-	-	-	-	-	-	1	-	-	-	-	-	-	-	-	1	1
1	-	1	-	-	-	-	-	-	-	1	1	-	-	1	-	-	-	-	4	1	6	8
-	-	-	-	-	-	-	-	-	-	-	-	-	-	-	-	-	-	-	-	-	-	-
2	-	2	-	-	-	-	-	-	-	11	1	2	-	-	-	-	-	-	1	-	14	15
-	-	-	-	-	-	-	-	-	-	-	-	-	-	-	-	-	-	-	-	-	-	-
-	-	-	-	-	-	-	-	-	-	1	-	-	-	-	-	-	-	-	-	1	-	1
-	-	-	-	-	-	-	-	-	-	-	-	1	-	-	-	-	-	-	-	1	-	1
1	-	-	-	-	-	-	-	-	-	1	-	-	-	-	-	-	-	-	-	1	-	1
2	2	1	1	-	-	-	-	-	-	3	-	11	11	18	10	-	-	-	13	9	45	80
-	-	-	-	-	-	-	-	-	-	-	1	-	-	-	-	-	-	-	-	-	1	1
-	-	-	-	-	-	-	-	-	-	-	-	-	-	-	-	-	-	1	1	1	1	2
-	2	-	-	-	-	-	-	-	-	-	2	-	5	-	2	-	-	-	1	3	1	13
-	-	-	-	-	-	-	-	-	-	1	-	10	9	-	-	-	-	-	-	11	9	20
1	-	-	-	1	-	-	-	-	-	5	1	18	16	1	-	-	-	-	-	19	17	36
1	3	-	-	-	-	-	-	-	-	7	1	10	11	2	1	-	-	-	1	2	20	15
-	-	-	-	-	-	-	-	-	-	-	-	3	-	1	-	-	-	-	1	4	1	5
-	-	-	-	-	-	-	-	-	-	-	-	-	-	-	-	-	-	-	-	-	-	-
-	-	-	-	-	-	-	-	-	-	3	-	-	-	-	-	-	-	-	-	3	-	3
1	4	-	-	-	-	-	-	-	-	3	10	12	17	1	7	-	-	-	-	16	34	50
4	2	-	1	-	-	-	-	-	-	10	11	19	10	4	-	-	-	-	1	1	34	22
-	-	-	-	-	-	-	-	-	-	-	3	-	2	-	-	-	-	-	-	-	5	5
1	1	3	-	1	-	-	-	-	-	4	1	13	16	4	1	-	-	-	1	21	19	40
-	-	-	-	-	-	-	-	-	-	5	-	3	-	-	-	-	-	-	-	8	-	8
1	-	-	-	-	-	-	-	-	-	2	15	4	52	2	-	-	-	-	-	8	67	75
1	3	2	2	1	3	-	-	-	-	3	9	1	1	1	1	-	-	-	1	5	12	17
4	1	3	6	-	-	-	-	-	-	2	1	1	-	3	5	-	-	-	5	3	11	9
1	-	2	1	-	1	-	-	-	-	-	1	-	-	3	2	-	-	-	1	-	4	3
-	7	-	3	-	-	-	-	-	-	-	8	-	13	-	8	-	-	-	6	-	35	35
22	25	14	15	3	5	-	-	-	-	77	80	108	166	44	37	-	-	30	31	259	314	573

Número da tabela internacional	Designação	Número de casos	Idades, por													
			0 a 24 meses		2 a 4 anos		5 a 9 anos		10 a 19 anos		20 a 29 anos		30 a 39 anos		40 a 49 anos	
			V.	F.	V.	F.	V.	F.	V.	F.	V.	F.	V.	F.	V.	F.
	<i>Transporte</i>	573	3	2	8	3	14	8	31	59	82	109	47	50	35	38
43	Cancros e outros tumores malignos do seio	36	-	-	-	-	-	-	-	-	1	-	1	-	15	
44	Cancros e outros tumores malignos da pele	15	-	1	-	-	1	-	1	1	-	1	-	-	1	1
45	Cancros e outros tumores malignos de outros órgãos não especificados	23	-	-	-	-	1	-	1	1	-	-	1	-	3	1
46	Outros tumores (excepto os dos órgãos genitais da mulher)	33	-	-	-	-	1	-	5	1	3	3	3	5	3	3
47	Reumatismo articular agudo	5	-	-	-	-	-	-	-	1	1	-	-	-	-	2
48	Reumatismo crónico e gota	4	-	-	-	-	-	-	1	1	-	-	-	-	-	-
49	Escorbuto	-	-	-	-	-	-	-	-	-	-	-	-	-	-	-
50	Diabetes	3	-	-	-	-	-	-	-	-	-	-	-	-	1	-
51	Bócio exoftálmico	1	-	-	-	-	-	-	-	-	1	-	-	-	-	-
52	Mal bronzeado de Addison	1	-	-	-	-	-	-	-	-	-	-	1	2	-	-
53	Leucemia	3	-	-	-	-	-	-	-	-	-	-	1	2	-	-
54	Anemia, clorose	17	-	-	-	-	-	-	2	2	-	9	-	2	-	1
55	Outras doenças gerais	1	-	-	-	-	-	-	-	-	1	-	-	-	-	-
56	Alcoolismo agudo ou crónico	8	-	-	-	-	-	-	-	-	-	-	1	-	2	-
57	Saturnismo	2	-	-	-	-	-	-	-	-	-	-	2	-	-	-
58	Outras intoxicações profissionais crónicas	-	-	-	-	-	-	-	-	-	-	-	-	-	-	-
59	Outros envenenamentos crónicos	-	-	-	-	-	-	-	-	-	-	-	-	-	-	-
60	Encefalite	14	-	-	1	-	1	1	2	1	1	4	2	-	-	1
61	Meningite simples	9	1	1	1	1	-	-	1	-	1	-	-	-	2	-
61 bis	Meningite cérebro-espinhal epidémica	-	-	-	-	-	-	-	-	-	-	-	-	-	-	-
62	Ataxia locomotora progressiva	-	-	-	-	-	-	-	-	-	-	-	-	-	-	-
63	Outras afecções da espinhal-medula	10	-	-	2	-	1	-	-	-	2	-	1	-	1	1
64	Hemorragias cerebrais, apoplexia	8	-	-	-	-	-	-	-	-	-	1	-	1	-	-
65	Amolecimento cerebral	-	-	-	-	-	-	-	-	-	-	-	-	-	-	-
66	Paralisia sem causa indicada	24	-	2	-	3	-	1	1	1	2	1	4	1	1	1
67	Paralisia geral	1	-	-	-	-	-	-	-	-	-	-	-	-	-	-
68	Outras formas de alienação mental	12	-	-	1	-	-	-	-	1	3	5	1	-	-	-
69	Epilepsia	5	-	-	-	-	-	-	-	1	2	-	2	-	-	-
70	Eclampsia (não puerperal)	-	-	-	-	-	-	-	-	-	-	-	-	-	-	-
71	Convulsões das crianças	3	1	-	-	1	-	1	-	-	-	-	-	-	-	-
72	Coreia	7	-	-	-	-	2	1	1	3	-	-	-	-	-	-
73-A	Histeria	5	-	-	-	-	-	-	-	-	3	-	2	-	-	-
73-B	Nevralgia e nevrite	12	-	-	-	-	1	-	-	1	4	1	1	1	2	-
74	Outras afecções do sistema nervoso	31	-	-	1	1	-	-	1	2	5	5	8	5	1	3
75-A	Conjuntivite folicular	2	-	-	-	-	-	-	-	-	1	1	-	-	-	-
75-B	Tracoma	2	-	-	-	-	-	-	1	-	1	-	-	-	-	-
75-C	Outras afecções dos olhos e seus anexos	33	-	-	-	-	1	-	1	4	3	1	6	3	4	2
76	Afecções dos ouvidos	3	-	-	1	1	-	-	-	-	-	-	-	-	-	1
77	Pericardite	-	-	-	-	-	-	-	-	-	-	-	-	-	-	-
78	Endocardite aguda	1	-	-	-	-	-	-	-	-	-	-	-	-	-	-
79	Doenças orgânicas do coração	32	-	-	-	-	-	-	-	-	-	4	2	2	5	4
80	Angina do peito	-	-	-	-	-	-	-	-	-	-	-	-	-	-	-
81	Afecções das artérias, ateroma, aneurisma, etc.	5	-	-	-	-	-	-	-	-	1	-	1	-	1	-
82	Embolia e trombose	1	-	-	-	-	-	-	-	-	-	-	-	1	-	-
83	Afecções das veias (varizes, hemorróidas, flebite)	80	-	-	-	-	-	-	-	-	8	8	19	7	14	2
84	Afecções do sistema linfático (linfangite, etc.)	11	-	-	-	-	-	-	3	-	2	1	2	2	-	1
85	Hemorragias e outras afecções do aparelho circulatório	-	-	-	-	-	-	-	-	-	-	-	-	-	-	-
86	Afecções das fossas nasais	5	1	-	-	-	-	-	1	1	-	-	-	-	-	-
87	Afecções da laringe	-	-	-	-	-	-	-	-	-	-	-	-	-	-	-
88	Afecções do corpo tiroideu	13	-	-	-	-	-	-	1	3	-	3	-	2	-	4
89	Bronquite aguda	5	1	-	-	-	-	-	-	1	1	-	-	-	-	-
		1.059	7	7	15	10	23	12	54	85	123	164	99	87	77	81

sexos										Resultados, por sexos										Totais		
50 a 59 anos		60 a 69 anos		70 a 79 anos		80 e mais de 80 anos		Idade ignorada		Curados		Melhorados		No mesmo estado		Piorados		Falecidos		V.	F.	Total
V.	F.	V.	F.	V.	F.	V.	F.	V.	F.	V.	M.	V.	F.	V.	F.	V.	F.	V.	F.			
22	25	14	15	3	5	-	-	-	-	77	80	108	106	44	37	-	-	30	31	259	314	573
-	9	-	7	-	3	-	-	-	-	-	36	-	-	-	-	-	-	-	-	-	36	36
3	1	1	2	1	-	-	-	-	-	7	4	-	2	-	1	-	-	1	-	8	7	15
1	6	5	2	1	-	-	-	-	-	5	3	3	-	2	6	-	-	3	1	13	10	23
1	2	2	1	-	-	-	-	-	-	15	13	2	-	1	2	-	-	-	-	18	15	33
-	-	-	1	-	-	-	-	-	-	2	3	-	-	-	-	-	-	-	-	2	3	5
-	-	-	-	-	-	-	-	-	-	-	-	1	3	-	-	-	-	-	-	1	3	4
-	-	-	-	-	-	-	-	-	-	-	-	-	-	-	-	-	-	-	-	-	-	-
1	-	1	-	-	-	-	-	-	-	-	-	-	-	1	-	-	-	2	-	3	-	3
-	-	-	-	-	-	-	-	-	-	-	-	-	1	-	-	-	-	-	-	-	1	1
1	-	-	-	-	-	-	-	-	-	-	-	1	-	-	-	-	-	-	-	1	-	1
-	-	-	-	-	-	-	-	-	-	-	-	1	2	-	-	-	-	-	-	1	2	3
1	-	-	-	-	-	-	-	-	-	1	3	2	9	-	2	-	-	-	-	3	14	17
-	-	-	-	-	-	-	-	-	-	-	-	-	1	-	-	-	-	-	-	-	1	1
4	-	1	-	-	-	-	-	-	-	-	-	2	-	4	-	-	-	2	-	8	-	8
-	-	-	-	-	-	-	-	-	-	1	-	1	-	-	-	-	-	-	-	2	-	2
-	-	-	-	-	-	-	-	-	-	-	-	-	-	-	-	-	-	-	-	-	-	-
-	-	-	-	-	-	-	-	-	-	-	-	2	4	4	2	-	-	1	1	7	7	14
1	-	-	-	-	-	-	-	-	-	-	-	2	-	1	1	-	-	4	1	7	2	9
-	-	-	-	-	-	-	-	-	-	-	-	-	-	-	-	-	-	-	-	-	-	-
-	-	2	-	-	-	-	-	-	-	-	-	2	1	7	-	-	-	-	-	9	1	10
1	-	-	3	1	-	-	-	-	1	-	-	-	-	-	2	-	-	2	4	2	6	8
-	-	-	-	-	-	-	-	-	-	-	-	-	-	-	-	-	-	-	-	-	-	-
3	-	2	1	-	-	-	-	-	-	-	2	5	7	7	2	-	-	1	-	13	11	24
-	-	-	-	-	-	-	1	-	-	-	-	1	-	-	-	-	-	-	-	1	-	1
1	-	-	-	-	-	-	-	-	-	-	1	4	1	2	4	-	-	-	-	6	6	12
-	-	-	-	-	-	-	-	-	-	-	-	3	1	1	-	-	-	-	-	4	1	5
-	-	-	-	-	-	-	-	-	-	-	-	-	-	-	-	-	-	-	-	-	-	-
-	-	-	-	-	-	-	-	-	-	1	1	-	1	-	-	-	-	-	-	1	2	3
-	-	-	-	-	-	-	-	-	-	2	2	1	2	-	-	-	-	-	-	3	4	7
-	-	-	-	-	-	-	-	-	-	-	1	-	2	-	2	-	-	-	-	-	5	5
-	-	1	-	-	-	-	-	-	-	1	2	8	-	-	1	-	-	-	-	9	3	12
-	1	-	1	1	-	-	1	-	-	-	2	4	9	9	5	-	-	-	2	13	18	31
-	-	-	-	-	-	-	-	-	-	1	-	-	1	-	-	-	-	-	-	1	1	2
-	-	-	-	-	-	-	-	-	-	1	-	-	-	1	-	-	-	-	-	2	-	2
-	4	2	2	-	-	-	-	-	-	11	7	5	6	1	3	-	-	-	-	17	16	33
-	-	-	-	-	-	-	-	-	-	-	1	1	1	-	-	-	-	-	-	1	2	3
-	-	-	-	-	-	-	-	-	-	-	-	-	1	-	-	-	-	-	-	-	1	1
4	2	1	4	2	2	-	-	-	-	-	1	9	5	-	5	-	-	5	7	14	18	32
-	-	-	-	-	-	-	-	-	-	-	-	-	-	-	-	-	-	-	-	-	-	-
2	-	-	-	-	-	-	-	-	-	3	-	1	-	-	-	-	-	1	-	5	-	5
-	-	-	-	-	-	-	-	-	-	-	-	-	-	-	-	-	-	1	-	1	-	1
11	5	5	-	1	-	-	-	-	-	53	21	3	-	2	1	-	-	-	-	58	22	80
-	-	-	-	-	-	-	-	-	-	4	1	2	3	1	-	-	-	-	-	7	4	11
-	-	-	-	-	-	-	-	-	-	-	-	-	-	-	-	-	-	-	-	-	-	-
-	1	1	-	-	-	-	-	-	-	3	1	-	1	-	-	-	-	-	-	3	2	5
-	-	-	-	-	-	-	-	-	-	1	12	-	-	-	-	-	-	-	-	1	12	13
1	-	-	-	-	-	-	-	-	-	3	1	-	-	-	-	-	-	-	1	3	2	5
58	56	38	40	10	10	2	1	-	-	192	198	174	200	88	76	-	-	52	49	506	553	1.059

Número da tabela internacional	Designação	Número de casos	Idades, por													
			0 a 24 meses		2 a 4 anos		5 a 9 anos		10 a 19 anos		20 a 29 anos		30 a 39 anos		40 a 49 anos	
			V.	F.	V.	F.	V.	F.	V.	F.	V.	F.	V.	F.	V.	F.
	<i>Transporte.</i>	1.059	7	7	15	10	23	12	54	85	123	164	99	87	77	81
90	Bronquite crónica	3	-	-	-	-	-	-	-	-	-	-	-	-	-	-
91	Bronco-pneumonia	6	-	-	-	1	-	-	-	-	1	1	-	1	-	-
92	Pneumonia	11	-	-	-	-	-	-	-	-	3	1	1	-	1	-
93	Pleurisia	23	-	-	-	-	1	-	3	2	7	3	3	2	1	-
94	Congestão e apoplexia pulmonares.	3	-	-	-	-	-	-	-	1	1	-	-	-	1	-
95	Gangrena do pulmão	7	-	-	-	-	-	-	-	-	1	-	4	-	1	-
96	Asma	2	-	-	-	-	-	-	1	-	1	-	-	-	-	-
97	Enfisema pulmonar	1	-	-	-	-	-	-	-	-	-	-	-	-	-	-
98	Outras afecções do aparelho respiratório (excepto a tísica).	3	-	-	-	-	-	-	-	-	1	-	-	-	1	-
99-A	Afecções dos dentes e das gengivas.	7	-	-	-	-	1	-	-	1	-	2	-	2	-	1
99-B	Outras afecções da boca e dos seus anexos	11	-	1	-	-	1	1	-	-	1	1	1	2	-	-
100	Angina e outras afecções da faringe	14	-	-	1	-	-	1	-	2	1	3	-	4	1	1
101	Afecções do esófago	2	-	-	-	-	-	-	-	2	-	-	-	-	-	-
102	Úlcera do estômago	57	-	-	-	-	-	-	-	1	-	5	9	4	7	3
103	Outras afecções do estômago (excepto o cancro)	68	-	-	-	-	-	-	1	-	9	8	13	10	14	2
104	Diarreia e enterite (antes dos dois anos).	2	2	-	-	-	-	-	-	-	-	-	-	-	-	-
105	Diarreia e enterite (dois anos e acima)	13	1	-	1	-	-	-	1	-	1	-	-	2	2	1
105 bis	Diarreia devida ao alcoolismo	-	-	-	-	-	-	-	-	-	-	-	-	-	-	-
106	Anquilostomíase	-	-	-	-	-	-	-	-	-	-	-	-	-	-	-
107	Parasitas intestinais.	3	-	-	-	-	-	-	1	-	1	-	-	-	-	-
108	Apendicite e tifite	49	-	-	-	-	-	1	3	5	7	9	6	10	1	5
109	Hérnia, obstrução intestinal	123	1	-	1	-	1	2	16	1	15	1	16	10	13	8
110-A	Afecções do ânus e fistula estercoral	22	-	-	1	-	-	-	1	-	6	2	3	2	3	1
110-B	Outras afecções do intestino	7	-	-	-	-	-	-	-	-	-	-	3	1	1	-
111	Icterícia grave	-	-	-	-	-	-	-	-	-	-	-	-	-	-	-
112	Tumores hidáticos do fígado	3	-	-	-	-	-	-	-	-	-	1	-	1	-	-
113	Cirrose do fígado	16	-	-	-	-	-	-	-	1	-	-	1	2	4	4
113 bis	Cirrose devida ao alcoolismo.	1	-	-	-	-	-	-	-	-	-	-	-	-	-	-
114	Cálculos biliares	-	-	-	-	-	-	-	-	-	-	-	-	-	-	-
115	Outras afecções do fígado	13	-	-	-	-	-	-	1	-	3	2	-	1	3	1
116	Afecções do baço	1	-	-	-	-	-	-	-	-	-	-	-	1	-	-
117	Peritonite simples (excepto a puerperal).	9	1	-	-	-	-	-	-	-	-	1	1	2	1	-
118	Outras afecções do aparelho digestivo (excepto cancro e tuberculose).	2	-	-	-	-	-	-	-	-	-	-	-	-	-	1
119	Nefrite aguda	5	-	-	-	-	-	-	-	-	-	1	1	1	-	-
120	Mal de Bright	11	-	-	1	-	1	-	-	1	1	-	1	1	3	-
121	Quilúria	-	-	-	-	-	-	-	-	-	-	-	-	-	-	-
122	Outras afecções dos rins e seus anexos	16	-	-	-	1	-	-	-	-	-	1	1	2	3	4
123	Cálculos das vias urinárias	5	-	-	-	-	-	-	1	-	1	-	-	-	1	-
124	Afecções da bexiga	96	-	-	-	-	1	-	4	1	3	8	2	2	3	3
125	Afecções da uretra, abscesso urinoso, etc.	32	-	-	-	-	2	-	-	-	2	3	2	2	5	2
126	Afecções da próstata	80	-	-	-	-	-	-	-	-	1	-	1	-	-	-
127	Afecções não venéreas dos órgãos genitais do homem	43	-	-	1	-	1	-	2	-	10	-	4	-	15	-
128	Hemorragia uterina não puerperal.	4	-	-	-	-	-	-	-	-	-	2	-	2	-	-
129	Tumor uterino não canceroso	37	-	-	-	-	-	-	-	-	-	-	-	18	-	13
130-A	Metrite	17	-	-	-	-	-	-	-	-	-	6	-	5	-	3
130-B	Outras afecções do útero	25	-	-	-	-	-	-	-	-	-	9	-	10	-	4
131	Quistos e outros tumores dos ovários	14	-	-	-	-	-	-	-	-	-	2	-	7	-	4
132	Salpingite e outras afecções dos órgãos genitais da mulher	28	-	-	-	-	-	-	-	2	-	12	-	9	-	5
133	Afecções não puerperais do seio (excepto o cancro)	7	-	-	-	-	-	-	-	-	-	2	-	3	-	2
134-A	Parto normal	75	-	-	-	-	-	-	-	12	-	42	-	14	-	4
134-B	Acidentes da gravidez	51	-	-	-	-	-	-	-	3	-	28	-	14	-	6
		1.079	12	8	21	12	32	17	89	120	200	320	172	234	162	159

sexos										Resultados, por sexos										Totais		
50 a 59 anos		60 a 69 anos		70 a 79 anos		80 e mais de 80 anos		Idade ignorada		Curados		Melhorados		No mesmo estado		Piorados		Falecidos		V.	F.	Total
V.	F.	V.	F.	V.	F.	V.	F.	V.	F.	V.	F.	V.	F.	V.	F.	V.	F.	V.	F.			
54	56	88	40	10	10	2	1	-	-	192	198	174	200	88	76	-	-	52	49	506	553	1059
1	2	-	-	-	-	-	-	-	-	-	-	1	2	-	-	-	-	-	-	1	2	3
1	1	-	-	-	-	-	-	-	-	-	1	-	-	-	-	-	-	2	3	2	4	6
2	1	-	-	1	1	-	-	-	-	7	2	-	-	-	-	-	-	1	1	8	3	11
1	-	-	-	-	-	-	-	-	-	6	1	5	6	5	-	-	-	-	-	16	7	23
-	-	-	-	-	-	-	-	-	-	2	1	-	-	-	-	-	-	-	-	2	1	3
1	-	-	-	-	-	-	-	-	-	-	-	6	-	-	-	-	-	1	-	7	-	7
-	-	-	-	-	-	-	-	-	-	1	-	1	-	-	-	-	-	-	-	2	-	2
-	1	-	-	-	-	-	-	-	-	-	-	-	1	-	-	-	-	-	-	-	1	1
1	-	-	-	-	-	-	-	-	-	1	-	-	-	1	-	-	-	1	-	3	-	3
-	-	-	-	-	-	-	-	-	-	-	6	1	-	-	-	-	-	-	-	1	6	7
-	-	-	2	1	-	-	-	-	-	8	6	1	-	-	1	-	-	-	-	4	7	11
-	-	-	-	-	-	-	-	-	-	1	8	1	3	-	-	-	-	1	-	3	11	14
-	-	-	-	-	-	-	-	-	-	-	2	-	-	-	-	-	-	-	-	-	2	2
6	1	1	-	-	-	-	-	-	-	11	6	4	7	2	1	-	-	6	-	23	14	37
8	1	1	1	-	-	-	-	-	-	34	8	4	12	6	1	-	-	2	1	46	22	68
-	-	-	-	-	-	-	-	-	-	1	-	-	-	1	-	-	-	-	-	2	-	2
2	-	1	1	-	-	-	-	-	-	3	3	5	1	1	-	-	-	-	-	9	4	13
-	-	-	-	-	-	-	-	-	-	-	-	-	-	-	-	-	-	-	-	-	-	-
1	-	-	-	-	-	-	-	-	-	1	-	2	-	-	-	-	-	-	-	3	-	3
-	-	2	-	-	-	-	-	-	-	18	27	1	2	-	-	-	-	1	-	19	60	49
9	6	14	-	7	-	2	-	-	-	83	25	1	1	3	1	-	-	8	1	95	28	123
3	-	-	-	-	-	-	-	-	-	16	4	1	1	-	-	-	-	-	-	17	5	22
-	-	2	-	-	-	-	-	-	-	2	1	2	-	1	-	-	-	1	-	6	1	7
-	-	-	-	-	-	-	-	-	-	-	-	-	-	-	-	-	-	-	-	-	-	-
-	1	-	-	-	-	-	-	-	-	-	-	-	-	-	3	-	-	-	-	-	3	3
8	-	1	-	-	-	-	-	-	-	-	-	2	2	6	3	-	-	1	2	9	7	16
1	-	-	-	-	-	-	-	-	-	-	-	-	-	1	-	-	-	-	-	1	-	1
-	-	-	-	-	-	-	-	-	-	-	-	-	-	-	-	-	-	-	-	-	-	-
1	-	-	-	1	-	-	-	-	-	2	1	4	2	1	1	-	-	2	-	9	4	13
-	-	-	-	-	-	-	-	-	-	-	-	-	-	-	1	-	-	-	-	-	1	1
-	2	-	-	1	-	-	-	-	-	-	1	-	1	-	-	-	-	3	4	3	6	9
1	-	-	-	-	-	-	-	-	-	-	-	1	-	-	1	-	-	-	-	1	1	2
-	2	-	-	-	-	-	-	-	-	-	2	1	2	-	-	-	-	-	-	1	4	5
-	1	1	-	-	-	-	-	-	-	-	-	6	1	-	1	-	-	2	1	8	3	11
-	-	-	-	-	-	-	-	-	-	-	-	-	-	-	-	-	-	-	-	-	-	-
8	2	1	-	-	-	-	-	-	-	2	7	4	3	-	-	-	-	2	-	8	10	18
1	-	-	-	1	-	-	-	-	-	5	-	-	-	-	-	-	-	-	-	5	-	5
3	2	1	1	1	1	-	-	-	-	9	9	5	9	2	-	-	-	2	-	18	18	36
6	1	2	-	4	-	1	-	-	-	16	7	2	-	1	1	-	-	5	-	24	8	32
4	-	13	-	10	-	1	-	-	-	19	-	5	-	3	-	-	-	3	-	30	-	30
7	-	3	-	-	-	-	-	-	-	41	-	2	-	-	-	-	-	-	-	43	-	43
-	-	-	-	-	-	-	-	-	-	-	3	-	1	-	-	-	-	-	-	-	4	4
-	3	-	2	-	1	-	-	-	-	-	33	-	1	-	3	-	-	-	-	-	37	37
-	3	-	-	-	-	-	-	-	-	-	12	-	5	-	-	-	-	-	-	-	17	17
-	2	-	-	-	-	-	-	-	-	-	19	-	5	-	-	-	-	1	-	-	25	25
-	-	-	-	-	1	-	-	-	-	-	11	-	-	-	2	-	-	-	1	-	14	14
-	-	-	-	-	-	-	-	-	-	-	16	-	8	-	4	-	-	-	-	-	28	28
-	-	-	-	-	-	-	-	-	-	-	4	-	3	-	-	-	-	-	-	-	7	7
-	-	-	-	-	-	-	-	-	3	-	75	-	-	-	-	-	-	-	-	-	75	75
-	-	-	-	-	-	-	-	-	-	-	38	-	1	-	12	-	-	-	-	-	51	51
124	88	81	47	36	15	6	1	-	3	476	537	242	310	122	112	-	-	95	65	935	1.024	1.959

Número da tabela internacional	Designação	Número de casos	Idades, por													
			0 a 24 meses		2 a 4 anos		5 a 9 anos		10 a 19 anos		20 a 29 anos		30 a 39 anos		40 a 49 anos	
			V.	F.	V.	F.	V.	F.	V.	F.	V.	F.	V.	F.	V.	F.
	<i>Transporte.</i>	1.959	12	8	21	12	32	17	89	120	200	320	172	284	162	159
135	Hemorragia puerperal	2	-	-	-	-	-	-	-	-	-	-	-	1	-	1
136	Outros acidentes do parto.	53	-	-	-	-	-	-	-	-	-	32	-	19	-	2
137	Septicemia puerperal	16	-	-	-	-	-	-	-	-	-	10	-	4	-	2
138	Albuminúria e eclampsia puerperais	3	-	-	-	-	-	-	-	-	-	2	-	1	-	-
139	Flegmatia alba dolens (embolia e morte súbita puerperais)	1	-	-	-	-	-	-	-	-	-	-	-	-	-	-
140	Conseqüências do parto (sem outra explicação)	-	-	-	-	-	-	-	-	-	-	-	-	-	-	-
141	Afecções puerperais do seio	-	-	-	-	-	-	-	-	-	-	-	-	-	-	-
142	Gangrena.	9	-	-	-	-	-	-	1	-	-	-	1	1	2	1
143	Furúnculo	8	-	-	-	-	-	-	3	-	1	2	-	-	1	-
144	Fleimão, abcesso quente	56	-	-	1	-	-	-	4	3	8	4	6	3	9	6
145-A	Tinhas e peladas	5	-	-	-	-	-	1	-	3	1	-	-	-	-	-
145-B	Sarna	34	1	1	-	-	2	1	2	2	4	2	2	1	9	2
145-C	Outras afecções da pele e seus anexos.	85	2	-	1	2	1	-	7	1	10	16	3	4	8	8
146	Afecções dos ossos, não tuberculosas	78	3	1	-	-	8	3	21	9	7	7	5	1	7	3
147	Afecções das articulações (excepto reumatismo, tuberculose)	46	-	-	-	-	2	1	9	2	7	1	3	3	3	3
148	Amputação	2	-	-	-	-	-	-	-	-	1	-	1	-	-	-
149	Outras afecções dos órgãos da locomoção	8	-	-	-	-	1	-	-	-	1	2	2	1	1	-
150	Vícios de conformação congénitos (menos os nãdi-mortos)	13	2	2	2	-	2	-	3	1	1	-	-	-	-	-
151-A	Recém-nascidos no Hospital:															
	Vivos.	95	40	55	-	-	-	-	-	-	-	-	-	-	-	-
	Vivos, mortos depois	9	5	4	-	-	-	-	-	-	-	-	-	-	-	-
	Nãdi-mortos	20	8	12	-	-	-	-	-	-	-	-	-	-	-	-
151-B	Debilitade congénita, itericia e esclerema	1	1	-	-	-	-	-	-	-	-	-	-	-	-	-
152	Outras afecções especiais da primeira idade.	-	-	-	-	-	-	-	-	-	-	-	-	-	-	-
153	Falta de cuidados.	-	-	-	-	-	-	-	-	-	-	-	-	-	-	-
154	Senilidade	10	-	-	-	-	-	-	-	-	-	-	-	-	-	-
155	Suicídio por veneno	-	-	-	-	-	-	-	-	-	-	-	-	-	-	-
156	Suicídio por asfixia	-	-	-	-	-	-	-	-	-	-	-	-	-	-	-
157	Suicídio por enforcamento ou estrangulamento.	-	-	-	-	-	-	-	-	-	-	-	-	-	-	-
158	Suicídio por submersão.	-	-	-	-	-	-	-	-	-	-	-	-	-	-	-
159	Suicídio por armas de fogo	-	-	-	-	-	-	-	-	-	-	-	-	-	-	-
160	Suicídio por instrumentos cortantes ou picantes	-	-	-	-	-	-	-	-	-	-	-	-	-	-	-
161	Suicídio por precipitação de lugar elevado	-	-	-	-	-	-	-	-	-	-	-	-	-	-	-
162	Suicídio por esmagamento.	-	-	-	-	-	-	-	-	-	-	-	-	-	-	-
163	Outros suicídios	-	-	-	-	-	-	-	-	-	-	-	-	-	-	-
164	Envenenamento por alimentos	-	-	-	-	-	-	-	-	-	-	-	-	-	-	-
165-A	Ataques por animais venenosos	-	-	-	-	-	-	-	-	-	-	-	-	-	-	-
165-B	Outros envenenamentos agudos.	1	-	-	-	-	-	-	-	-	-	-	-	-	-	-
166	Incêndio.	-	-	-	-	-	-	-	-	-	-	-	-	-	-	-
167	Queimadura (outras sem ser por incêndio)	11	-	-	1	-	3	-	-	-	2	-	1	1	1	-
168	Absorpção de gases deletérios (excepto incêndio e suicídio)	-	-	-	-	-	-	-	-	-	-	-	-	-	-	-
169	Submersão acidental	-	-	-	-	-	-	-	-	-	-	-	-	-	-	-
170	Traumatismos por armas de fogo	38	-	-	-	2	-	11	3	12	1	2	1	1	1	1
171	Traumatismos por instrumentos cortantes ou picantes	21	-	-	-	4	-	6	-	4	-	3	-	1	1	1
172	Traumatismos por queda	30	1	1	2	1	1	4	1	4	3	2	3	1	-	-
173	Traumatismos por minas e pedreiras	8	-	-	-	-	-	2	-	2	-	3	-	1	-	-
174	Traumatismos por máquinas.	9	-	-	-	-	-	5	-	-	-	1	-	2	-	-
175	Traumatismos por carros, caminhos de ferro, desmonoramentos, etc.	23	1	-	1	-	1	-	4	-	4	-	3	-	4	1
176	Violências exercidas por animais	4	3	-	-	-	-	-	-	-	-	-	-	-	-	-
		2.658	79	54	28	16	56	27	171	145	269	402	210	278	213	190

Número da tabela internacional	Designação	Número de casos	Idades, por													
			0 a 24 meses		2 a 4 anos		5 a 9 anos		10 a 19 anos		20 a 29 anos		30 a 39 anos		40 a 49 anos	
			V.	F.	V.	F.	V.	F.	V.	F.	V.	F.	V.	F.	V.	F.
	<i>Transporte.</i>	2.658	79	84	56	16	56	27	171	145	269	402	210	278	213	190
177-A	Esfalfamento	-	-	-	-	-	-	-	-	-	-	-	-	-	-	-
177-B	Fome	2	-	-	-	-	-	-	-	-	1	-	-	-	-	
178	Frio excessivo	-	-	-	-	-	-	-	-	-	-	-	-	-	-	
179	Termonose	1	-	-	-	-	-	-	-	-	-	-	1	-	-	
180	Raio	-	-	-	-	-	-	-	-	-	-	-	-	-	-	
181	Outras comoções eléctricas	-	-	-	-	-	-	-	-	-	-	-	-	-	-	
182	Homicídio por arma de fogo	3	-	-	-	-	-	-	-	1	-	-	1	1	-	
183	Homicídio por instrumentos cortantes ou picantes	3	-	-	-	-	-	1	-	2	-	-	-	-	-	
184	Homicídio por outros meios	2	-	-	-	-	-	-	-	-	-	1	-	-	-	
185-A	Deslocações	-	-	-	-	-	-	-	-	-	-	-	-	-	-	
185-B	Entorse	-	-	-	-	-	-	-	-	-	-	-	-	-	-	
185-C	Fractura (sem outra indicação)	121	2	-	4	-	7	2	24	2	21	3	11	4	7	6
186	Outras violências exteriores	2	-	-	-	-	-	-	1	-	1	-	-	-	-	
187	Lesão orgânica não definida	-	-	-	-	-	-	-	-	-	-	-	-	-	-	
188	Morte súbita	-	-	-	-	-	-	-	-	-	-	-	-	-	-	
189-A	Doença não especificada ou mal definida	50	1	1	-	-	1	1	5	2	6	5	4	8	2	7
	Totais para os doentes	2.842	82	85	32	16	64	30	202	149	300	411	226	292	223	203
	Indivíduos sem doença:															
	V. F.															
151-A	Recém-nascidos no Hospital — 53 + 71 = 124															
189-B	Indivíduos entrados e saídos sem doença	8	-	-	-	-	-	-	1	-	2	3	-	-	-	1
	Totais para os hospitalizados	2.850	82	85	32	16	64	30	203	149	302	414	226	292	223	204

sexos											Resultados, por sexos										Totais		
50 a 59 anos		60 a 69 anos		70 a 79 anos		80 e mais de 80 anos		Idade ignorada		Curados		Melhorados		No mesmo estado		Piorados		Falecidos		V.	F.	Total	
V.	F.	V.	F.	V.	F.	V.	F.	V.	F.	V.	F.	V.	F.	V.	F.	V.	F.	V.	F.				
157	95	100	62	40	2	7	4	-	3	760	756	324	347	133	127	-	-	123	58	1.390	1.328	2.658	
-	-	-	-	-	-	-	-	-	-	-	-	-	-	-	-	-	-	-	-	-	-	-	
-	-	-	-	-	1	-	-	-	-	-	1	-	1	-	-	-	-	-	-	-	2	2	
-	-	-	-	-	-	-	-	-	-	-	1	-	-	-	-	-	-	-	-	-	1	1	
-	-	-	-	-	-	-	-	-	-	-	-	-	-	-	-	-	-	-	-	-	-	-	
-	-	-	-	-	-	-	-	-	-	-	1	-	-	-	-	-	-	2	-	2	1	3	
-	-	-	-	-	-	-	-	-	-	2	-	1	-	-	-	-	-	-	-	3	-	3	
-	-	-	1	-	-	-	-	-	-	-	-	-	-	1	1	-	-	-	-	1	1	2	
-	-	-	-	-	-	-	-	-	-	-	-	-	-	-	-	-	-	-	-	-	-	-	
12	4	2	3	3	2	1	1	-	-	71	20	14	5	2	-	-	-	7	2	94	27	121	
-	-	-	-	-	-	-	-	-	-	1	-	1	-	-	-	-	-	-	-	2	-	2	
-	-	-	-	-	-	-	-	-	-	-	-	-	-	-	-	-	-	-	-	-	-	-	
1	2	-	2	2	-	-	-	-	-	4	6	5	12	10	9	-	-	3	1	22	28	50	
170	101	102	68	45	25	8	5	-	3	828	785	345	365	146	137	-	-	135	101	1.454	1.388	2.842	
-	1	-	-	-	-	-	-	-	-	-	-	-	-	3	4	-	-	-	1	3	5	8	
170	102	102	68	45	25	8	5	-	3	828	785	345	365	149	141	-	-	135	102	1.457	1.393	2.850	

ANO DE 1924

Profissões	Nomenclatura internacional abreviada																	
	Doenças epidémicas — 1 a 12	Tuberculose dos pulmões — 13	Tuberculose das meninges — 14	Outras tuberculosas — 15	Sífilis — 15-A	Cancro mole — 15-B	Gonococia — 15-C	Cancro e outros tumores malignos — 16	Reumatismo agudo ou crónico — 16-A	Meningite simples — 17	Congestão, hemorragia e amolecimento do cérebro — 18	Afecções dos olhos e seus anexos — 18 A	Lesões orgânicas do coração — 19	Bronquite aguda — 20	Bronquite crónica — 21	Pneumonia — 22	Outras doenças do aparelho respiratório (excepto a tísica) — 23	Doenças do estômago (excepto o cancro) — 24
Actores e artistas de teatro	-	-	-	-	-	-	-	-	-	-	-	-	-	-	-	-	-	-
Agricultores, hortelões, jardineiros	7	11	-	83	19	1	5	44	-	-	-	18	3	-	-	1	15	28
Alfaiates, costureiras, modistas, bordadoras	1	5	-	-	7	-	-	1	-	-	-	-	-	-	-	-	-	3
Asilados e reclusos sem profissão	2	1	-	1	-	-	-	-	-	-	-	-	-	-	-	-	2	-
Barbeiros e cabeleiros	-	-	-	-	1	-	-	-	-	-	-	1	-	-	-	1	2	-
Caixeiros e empregados de escritório	-	3	-	3	2	-	1	-	-	-	-	-	-	-	-	-	1	-
Carniceiros e cortadores	-	1	-	-	-	-	-	1	-	-	-	-	-	-	-	-	-	-
Carpinteiros, calafates, tanoeiros, serradores	1	-	-	-	7	-	-	2	-	-	-	-	2	-	-	-	1	3
Carregadores	-	-	-	-	1	-	-	-	-	-	-	-	-	1	-	3	-	-
Carteiros e recebedores	-	-	-	-	2	-	-	-	-	-	-	-	-	-	-	-	-	-
Chapeleiros	-	-	-	-	-	1	-	-	-	-	-	-	-	-	-	-	-	-
Cigarreiros	-	-	-	-	-	-	-	-	-	-	-	-	-	-	-	-	-	-
Cocheiros, carroceiros, carreiros, <i>chauffeurs</i>	-	2	-	-	3	-	-	-	-	-	-	-	3	-	-	-	-	1
Comerciantes	-	-	-	1	4	-	-	3	-	-	-	-	-	-	-	-	1	-
Criados	12	15	-	4	22	-	2	5	3	-	1	5	5	1	1	2	6	15
Empregados públicos	-	-	-	-	-	-	-	-	-	1	-	-	-	-	-	-	-	1
Enfermeiras e parteiras	3	-	-	-	-	-	-	-	-	-	-	-	1	-	-	-	-	2
Estofadores e decoradores, colchoeiros	-	-	-	-	-	-	-	-	-	-	-	-	-	-	-	-	-	-
Estudantes	1	2	-	1	-	-	-	-	-	1	-	-	-	-	-	-	1	-
Farmacêuticos, químicos, droguistas, fotógrafos	-	1	-	-	-	-	1	-	-	-	-	-	-	-	-	-	-	-
Ferrovieiros e empregados de <i>tramsways</i>	1	1	-	-	-	-	-	-	-	-	-	1	-	-	-	-	-	1
Fogoeiros, forneiros, carvoeiros e maquinistas	-	-	-	-	-	-	-	-	-	-	-	-	-	-	-	-	-	-
Gerentes e empregados de hotéis e de casas de comida	-	1	-	-	-	-	-	-	-	-	-	-	1	-	-	-	2	1
Guardas civicos	1	1	-	-	4	-	-	-	1	-	-	-	-	-	-	-	3	-
Latoeiros e caldeiros	-	-	-	1	1	1	-	-	-	-	-	-	-	-	-	-	-	-
Lavadeiras	-	-	-	-	-	-	-	-	-	-	-	-	-	-	-	-	-	-
Marinheiros, marítimos e pescadores	-	-	-	1	1	-	-	-	-	-	-	-	-	-	-	-	-	1
Médicos e veterinários	-	-	-	-	1	-	-	-	-	-	-	-	-	-	-	-	-	-
Militares de terra (praças de pré)	-	1	-	-	-	-	1	-	-	-	-	-	-	-	-	-	-	1
Militares de terra (oficiais)	-	-	-	-	-	-	-	-	-	-	-	-	-	-	-	-	-	-
Músicos	-	-	-	-	-	-	-	-	-	-	-	-	-	-	-	-	-	-
Mecânicos e electricistas	-	-	-	-	3	-	-	-	-	-	-	-	-	-	-	-	-	-
Operários sem designação de profissão	-	-	-	1	-	-	-	1	-	-	-	-	-	-	-	-	-	-
Ourives, joalheiros, relojoeiros	-	-	-	-	-	-	-	-	-	-	-	-	-	-	-	-	-	-
Padeiros e confeitores empregados no fabrico, cozinheiros	-	-	-	-	3	-	-	1	-	-	-	1	-	-	-	-	2	1
Pedreiros, canteiros, calceteiros, amassadores e caiadores	1	3	-	-	6	3	-	1	-	-	-	-	1	-	-	-	-	3
Peleiros, sarradores, luveiros	-	-	-	-	-	-	-	-	-	-	-	-	-	-	-	-	-	-
Pintores, estucadores, polidores, douradores	-	1	-	-	1	-	-	-	-	-	-	-	-	-	-	-	-	-
Professores	-	-	-	-	-	-	-	-	-	-	-	-	-	-	-	-	-	4
Proprietários e juristas	-	1	-	-	2	-	-	5	3	2	-	-	-	-	-	-	2	3
Prostitutas	-	1	-	-	22	-	2	-	-	1	-	-	-	-	-	-	-	-
Sapateiros, ajuntadeiras, correeiros	-	1	-	2	5	-	-	-	-	-	-	1	-	-	-	-	1	2
Serralheiros, ferreiros, ferradores, soldadores	2	3	-	-	5	1	-	-	-	-	-	-	-	-	-	-	-	-
Serviços domésticos (não serviçais)	3	11	1	19	15	1	1	74	4	-	4	4	12	-	1	2	11	15
Tecelões, sirigueiros, cordoeiros	-	-	-	-	1	-	-	-	-	-	-	-	1	-	-	-	2	1

LA II
CA GERAL

saidos (vivos ou mortos)
fissões e estado civil

Meses de Janeiro a Dezembro

e números da respectiva tabela

	Estado civil										Totais			
	Solteiros		Casados		Viúvos		Divorciados		Ignorado		V.	F.	Totais	
	V.	F.	V.	F.	V.	F.	V.	F.	V.	F.				
Diarreia e enterite (até 2 anos) — 25														
Diarreia e enterite (além de 2 anos) — 25-B		12												
Apendicite e tífide — 26		5												
Hérnias e obstruções intestinais — 27		33												
Cirrose do fígado — 28		6												
Nefrite e mal de Bright — 29		3												
Tumores não cancerosos e outras doenças dos órgãos genitais da mulher — 30		18												
Parto normal — 30-A		2												
Septicémia puerperal (febre, peritonite, fobite puerperais) — 31		1												
Outros acidentes puerperais da gravidez e parto — 32		5												
Afecções da pele — 32-A		24												
Nascidos no hospital sem doença — 32-B														
Debilidade congénita e vícios de desenvolvimento — 33		1												
Semilidade — 34														
Afecções devidas a causas exteriores (exceção suicídios) — 35		60												
Suicídios — 36														
Outras doenças — 37		298												
Doenças ignoradas ou mal definidas — 38		8												
	146	95	235	79	23	13	1	3				405	190	595
	5	29	10	6	1	1						16	36	52
	4	5	2		1							7	5	12
	5		5		1							11		11
	23	1	10									33	1	34
	1		5									6		6
	17		31		2		1					50		50
	7		6	1								13	1	14
	1		4									5		5
	1											1		1
	10		6					1				17		17
	11		36		3		1					51		51
	14	255	11	8	2	5						27	268	295
	5		5		1							11		11
	4	8	4									8	8	16
	18	1										18	1	19
	5											5		5
	3		14	1	1							18	1	19
	2											2		2
	1	1	4		1							6	1	7
	1	2	9		1							14		14
	3		6		2							10		10
	1	1		2									3	3
	8	1	10		3							14		14
	2		4									4		4
	1		8									9		9
	1		2		1							4		4
	1		3		1							6		6
												7	10	17
												2		2
												19	5	24
												53		53
												9		9
												14	3	17
												64	1	65
													100	100
												32		32
												28		28
	3	18	16										559	559
	1											8		8

TABELA III

Movimento nosográfico de 1924

Nomenclatura internacional abreviada e número da respectiva tabela	Existiam		Entraram		Sairam						Ficaram existindo	
	Varões	Fêmeas	Varões	Fêmeas	Curados ou melhorados		No mesmo estado		Falecidos		Varões	Fêmeas
					Varões	Fêmeas	Varões	Fêmeas	Varões	Fêmeas		
Doenças epidémicas — 1 a 12	2	2	23	17	20	17	3	—	2	2	—	—
Tuberculose dos pulmões — 13	4	6	41	24	14	11	18	10	13	9	—	—
Tuberculose das meninges — 14	—	—	1	1	—	—	—	—	1	1	—	—
Outras tuberculoses — 15	6	9	49	46	49	46	4	3	2	6	—	—
Sífilis — 15 A	5	9	69	71	64	70	9	8	1	2	—	—
Cancro mole — 15 B	1	—	7	—	8	—	—	—	—	—	—	—
Gonococia — 15 C	—	5	8	62	6	67	2	—	—	—	—	—
Cancro e outros tumores malignos — 16	5	13	36	99	22	78	9	23	10	11	—	—
Reumatismo agudo ou crónico — 16 A	—	—	3	6	3	6	—	—	—	—	—	—
Meningite simples — 17	1	—	6	2	2	—	1	1	4	1	—	—
Congestão, hemorragia e amolecimento do cérebro — 18	1	2	1	4	—	—	—	2	2	4	—	—
Afecções dos olhos e seus anexos — 18 A	3	3	17	14	18	14	2	3	—	—	—	—
Lesões orgânicas do coração — 19	—	2	14	16	9	6	—	5	5	7	—	—
Bronquite aguda — 20	—	—	3	2	3	1	—	—	—	1	—	—
Bronquite crónica — 21	—	—	1	2	1	2	—	—	—	—	—	—
Pneumonia — 22	—	—	8	3	7	2	—	—	1	1	—	—
Outras doenças do aparelho respiratório (excepto a tísica) — 23	6	3	29	25	26	24	5	1	4	3	—	—
Doenças do estômago (excepto o cancro) — 24	8	4	61	52	53	53	8	2	8	1	—	—
Diarreia e enterite (até 2 anos) — 25	—	—	2	—	1	—	1	—	—	—	—	—
Diarreia e enterite (além de 2 anos) — 25-B	—	1	9	3	8	4	1	—	—	—	—	—
Apendicite e tífite — 26	1	6	18	24	19	29	—	—	—	—	—	—
Hérnias e obstruções intestinais — 27	5	5	90	23	84	25	3	1	8	1	—	—
Cirroze do fígado — 28	1	2	9	5	2	2	7	3	1	2	—	—
Nefrite e mal de Bright — 29	2	2	7	5	7	5	—	1	2	1	—	—
Tumores não cancerosos e outras doenças dos órgãos genitais da mulher — 30	—	14	—	111	—	114	—	9	—	2	—	—
Parto normal — 30 A	—	7	—	68	—	75	—	—	—	—	—	—
Septicémia puerperal (febre, peritonite, flebite puerperais) — 31	—	—	—	16	—	10	—	3	—	3	—	—
Outros acidentes puerperais da gravidez e parto — 32	—	15	—	95	—	95	—	12	—	2	—	—
Afecções da pele — 32-A	6	8	17	43	73	45	—	2	—	1	—	—
Nascidos no hospital sem doença — 32-B	—	—	53	71	40	55	—	—	13	16	—	—
Debilidade congénita e vícios de conformação — 33	1	—	10	3	8	1	2	2	1	—	—	—
Senilidade — 34	—	3	—	7	—	1	—	4	—	5	—	—
Afecções devidas a causas exteriores (excepto suicídio) — 35	25	11	195	48	199	53	5	1	16	5	—	—
Suicídio e tentativas de suicídio — 36	—	—	—	—	—	—	—	—	—	—	—	—
Outras doenças — 37	54	38	459	242	418	235	57	32	38	12	—	—
Doenças ignoradas ou mal definidas — 38	1	1	21	27	9	18	10	9	3	1	—	—
Sem doença (entrados e saídos)	—	—	2	5	—	—	2	4	—	1	—	—
	138	171	1.319	1.222	1.173	1.150	149	141	135	102	—	—
Doenças em tratamento no dia 31 de Dezembro de 1924	10	11	137	146	—	—	—	—	—	—	147	157
	148	182	1.456	1.368	1.173	1.150	149	141	135	102	147	157
32-B — Nascidos no hospital sem doença	—	—	53	71	40	55	—	—	13	16	—	—
Total	148	182	1.403	1.297	1.133	1.095	149	141	122	86	147	157

Movimento geral da população enférma: Existiam em 31 de Dezembro de 1924 — 304; entraram durante o ano

Movimento dos doentes

N. B — A nomenclatura nosológica internacional adoptada

ANO DE 1925

Número da tabela internacional	Designação	Número de casos	Idades por																			
			0 a 11 meses		12 a 23 meses		2 a 4 anos		5 a 9 anos		10 a 14 anos		15 a 19 anos		20 a 24 anos		25 a 29 anos		30 a 34 anos		35 a 39 anos	
			V.	F.	V.	F.	V.	F.	V.	F.	V.	F.	V.	F.	V.	F.	V.	F.	V.	F.		
1	Febre tifóide (tifo abdominal)	-	-	-	-	-	-	-	-	-	-	2	1	-	1	-	1	-	-	-	-	
2	Tifo exantemático	-	-	-	-	-	-	-	-	-	-	-	-	-	-	-	-	-	-	-	-	
3	Febre recorrente	-	-	-	-	-	-	-	-	-	-	-	-	-	-	-	-	-	-	-	-	
4	Febre intermitente	5	-	-	-	2	-	-	-	-	-	-	-	1	-	-	-	-	-	-	-	
4 bis	Caquexia palustre	2	-	-	-	-	-	-	1	1	-	-	-	-	-	-	-	-	-	-	-	
5	Variola	1	-	-	-	-	1	-	-	-	-	-	-	-	-	-	-	-	-	-	-	
6	Sarampo	-	-	-	-	-	-	-	-	-	-	-	-	-	-	-	-	-	-	-	-	
7	Escarlatina	-	-	-	-	-	-	-	-	-	-	-	-	-	-	-	-	-	-	-	-	
8	Tosse convulsa (coqueluche)	1	-	-	-	1	-	-	-	-	-	-	-	-	-	-	-	-	-	-	-	
9	Difteria	-	-	-	-	-	-	-	-	-	-	-	-	-	-	-	-	-	-	-	-	
9 bis	Garrotilho	-	-	-	-	-	-	-	-	-	-	-	-	-	-	-	-	-	-	-	-	
10	Gripe	21	-	-	-	-	-	1	-	-	2	1	4	4	-	3	2	1	1	-	-	
11	Suor ânglico	-	-	-	-	-	-	-	-	-	-	-	-	-	-	-	-	-	-	-	-	
12	Cólera asiático	-	-	-	-	-	-	-	-	-	-	-	-	-	-	-	-	-	-	-	-	
13	Cólera nostras	-	-	-	-	-	-	-	-	-	-	-	-	-	-	-	-	-	-	-	-	
14	Disenteria	-	-	-	-	-	-	-	-	-	-	-	-	-	-	-	-	-	-	-	-	
15	Peste	-	-	-	-	-	-	-	-	-	-	-	-	-	-	-	-	-	-	-	-	
16	Febre amarela	-	-	-	-	-	-	-	-	-	-	-	-	-	-	-	-	-	-	-	-	
17	Lepra	12	-	-	-	-	1	-	-	-	-	-	-	1	1	-	-	1	2	2	-	
18	Erisipela	2	-	-	-	-	-	-	-	-	-	-	-	1	-	-	-	-	-	-	-	
19	Outras afecções epidémicas	-	-	-	-	-	-	-	-	-	-	-	-	-	-	-	-	-	-	-	-	
20	Infecção purulenta e septicémia	11	-	-	-	-	-	-	2	1	2	-	1	-	-	-	-	-	1	-	-	
21	Mormo e laparões	-	-	-	-	-	-	-	-	-	-	-	-	-	-	-	-	-	-	-	-	
22	Pústula maligna e carbúnculo	9	-	-	-	-	-	-	-	1	-	-	1	1	-	-	-	-	1	-	-	
23	Raiva	-	-	-	-	-	-	-	-	-	-	-	-	-	-	-	-	-	-	-	-	
24	Tétano	5	-	-	-	-	1	-	2	-	-	-	-	-	-	-	-	-	1	1	-	
25	Micoses	-	-	-	-	-	-	-	-	-	-	-	-	-	-	-	-	-	-	-	-	
26	Pelagra	-	-	-	-	-	-	-	-	-	-	-	-	-	-	-	-	-	-	-	-	
27	Béri-béri	-	-	-	-	-	-	-	-	-	-	-	-	-	-	-	-	-	-	-	-	
28	Tuberculose dos pulmões	105	-	-	-	-	1	1	1	1	6	3	14	10	15	6	9	5	4	3	-	
9	Tuberculose miliar aguda	-	-	-	-	-	-	-	-	-	-	-	-	-	-	-	-	-	-	-	-	
30	Tuberculose das meninges	2	-	-	-	-	-	-	1	1	-	-	-	-	-	-	-	-	-	-	-	
31	Tuberculose abdominal	11	-	-	-	-	-	-	3	-	1	-	-	2	1	-	1	-	1	-	-	
32	Mal de Pott	20	-	-	2	-	2	1	1	-	1	4	1	1	2	-	1	-	1	-	-	
33	Tumor branco	34	-	1	-	1	2	4	3	-	8	3	1	1	1	3	1	1	-	1	1	
34	Tuberculose de outros órgãos	46	-	-	1	-	2	3	6	-	1	4	5	2	5	1	1	1	1	-	-	
35	Tuberculose generalizada	6	-	-	-	-	-	-	-	-	1	1	1	1	1	-	-	-	-	-	-	
36	Raquitismo	-	-	-	-	-	-	-	-	-	-	-	-	-	-	-	-	-	-	-	-	
37-A	Sífilis primária	13	-	-	-	-	-	-	-	-	4	-	7	1	-	-	-	-	-	-	-	
37-B	Sífilis secundária	58	-	-	-	1	-	-	-	-	2	4	1	6	2	6	3	1	2	2	-	
37-C	Sífilis terciária	51	-	-	-	-	-	-	-	-	1	5	2	2	8	3	2	1	3	5	-	
37-D	Sífilis hereditária	10	-	1	-	1	-	-	1	1	-	1	2	-	-	1	-	1	-	-	-	
37-E	Sífilis (período não indicado)	73	-	-	-	-	-	1	-	-	2	7	5	13	6	9	3	3	2	2	-	
38-A	Cancros moles	7	-	-	-	-	-	-	-	-	3	-	3	-	1	-	-	-	-	-	-	
38-B	Gonococia	113	-	-	-	-	-	-	-	-	3	19	8	22	9	23	4	11	-	6	-	
39	Cancros e outros tumores malignos da cavidade bucal	15	-	-	-	-	-	-	1	-	-	-	-	-	-	-	1	-	-	-	-	
40	Cancros e outros tumores malignos do estômago e fígado	26	-	-	-	-	-	-	-	-	-	-	-	-	1	-	-	-	-	-	-	
41	Cancros e outros tumores malignos do peritoneu, intestinos e recto	12	-	-	-	-	-	-	-	-	-	-	-	-	2	-	-	-	-	-	-	
42	Cancros e outros tumores malignos dos órgãos genitais da mulher	27	-	-	-	-	-	-	-	-	-	-	-	-	-	1	-	-	-	1	-	
		683	-	1	1	1	5	6	12	11	15	16	35	53	55	67	58	56	27	27	20	24

**LA I
CA GERAL**

por admissão, 2.961; saíram (com alta ou morte), 2.931; ficaram existindo em 31 de Dezembro de 1926 - 334

saídos (vivos ou mortos)

é a da convenção assinada em Paris em 3 de Julho de 1909

Meses de Janeiro a Dezembro

sexos										Resultados, por sexos										Totais												
40 a 44 anos		45 a 49 anos		50 a 54 anos		55 a 59 anos		60 a 64 anos		65 a 69 anos		70 a 74 anos		75 a 79 anos		80 e mais anos		Idade ignorada		Curados		Melhorados		No mesmo estado		Piorados		Falecidos		V.	F.	Total
V.	F.	V.	F.	V.	F.	V.	F.	V.	F.	V.	F.	V.	F.	V.	F.	V.	F.	V.	F.	V.	F.	V.	F.	V.	F.	V.	F.	V.	F.			
-	-	-	-	-	-	-	-	-	-	-	-	-	-	-	-	-	-	-	-	2	3	-	-	-	-	-	-	-	-	2	3	5
-	-	-	-	-	-	-	-	-	-	-	-	-	-	-	-	-	-	-	-	-	-	-	-	-	-	-	-	-	-	-	-	
-	-	-	-	-	-	-	-	-	-	-	-	-	-	-	-	-	-	-	-	-	-	-	-	-	-	-	-	-	-	-	-	
-	1	-	-	-	-	1	-	-	-	-	-	-	-	-	-	-	-	-	-	2	2	-	1	-	-	-	-	-	2	3	5	
-	-	-	-	-	-	-	-	-	-	-	-	-	-	-	-	-	-	-	-	1	-	1	1	-	-	-	-	-	1	1	2	
-	-	-	-	-	-	-	-	-	-	-	-	-	-	-	-	-	-	-	-	1	-	-	-	-	-	-	-	-	1	-	1	
-	-	-	-	-	-	-	-	-	-	-	-	-	-	-	-	-	-	-	-	-	-	-	-	-	-	-	-	-	-	-	-	
-	-	-	-	-	-	-	-	-	-	-	-	-	-	-	-	-	-	-	-	-	-	-	-	-	-	-	-	-	-	-	-	
-	-	-	-	-	-	-	-	-	-	-	-	-	-	-	-	-	-	-	-	-	-	-	-	-	-	-	-	-	-	-	-	
-	-	-	-	-	-	-	-	-	-	-	-	-	-	-	-	-	-	-	-	-	-	-	-	-	-	-	-	-	-	-	-	
-	-	2	-	-	-	-	-	-	-	-	-	-	-	-	-	-	-	-	-	-	-	-	-	-	-	-	-	-	-	-	-	
-	-	-	-	-	-	-	-	-	-	-	-	-	-	-	-	-	-	-	-	-	-	-	-	-	-	-	-	-	-	-	-	
-	-	-	-	-	-	-	-	-	-	-	-	-	-	-	-	-	-	-	-	-	-	-	-	-	-	-	-	-	-	-	-	
-	-	-	-	-	-	-	-	-	-	-	-	-	-	-	-	-	-	-	-	-	-	-	-	-	-	-	-	-	-	-	-	
2	-	1	-	-	-	-	-	1	-	-	-	-	-	-	-	-	-	-	-	-	-	2	4	5	-	-	1	-	8	4	12	
-	-	1	-	-	-	-	-	-	-	-	-	-	-	-	-	-	-	-	-	1	1	-	-	-	-	-	-	-	1	1	2	
-	-	1	-	2	1	-	-	-	-	-	-	-	-	-	-	-	-	-	-	-	-	-	1	-	-	8	2	9	2	11	-	
-	-	1	-	-	2	1	-	1	-	-	-	-	-	-	-	-	-	-	-	3	2	2	-	1	-	-	1	-	4	5	9	
-	-	-	-	-	-	-	-	-	-	-	-	-	-	-	-	-	-	-	-	1	-	-	-	-	-	-	-	-	-	-	-	
-	-	-	-	-	-	-	-	-	-	-	-	-	-	-	-	-	-	-	-	-	-	-	-	-	-	-	-	-	-	-	-	
-	-	-	-	-	-	-	-	-	-	-	-	-	-	-	-	-	-	-	-	-	-	-	-	-	-	-	-	-	-	-	-	
5	2	4	3	8	1	2	-	-	1	-	-	-	-	-	-	-	-	-	-	-	-	18	12	40	16	-	11	8	69	36	105	
-	-	-	-	-	-	-	-	-	-	-	-	-	-	-	-	-	-	-	-	-	-	-	-	-	-	-	-	-	-	-	-	
-	-	-	-	-	-	-	-	-	-	-	-	-	-	-	-	-	-	-	-	-	-	-	-	-	-	-	-	-	-	-	-	
-	-	1	1	-	-	-	-	-	-	-	-	-	-	-	-	-	-	-	-	-	-	-	-	-	-	-	-	-	-	-	-	
-	-	1	-	-	-	1	1	-	-	-	-	-	-	-	-	-	-	-	-	-	-	-	-	-	-	-	-	-	-	-	-	
-	1	-	-	-	-	-	-	-	-	-	-	-	-	-	-	-	-	-	-	-	-	-	-	-	-	-	-	-	-	-	-	
2	2	1	3	1	2	2	-	-	-	-	-	-	-	-	-	-	-	-	-	-	-	-	-	-	-	-	-	-	-	-	-	
-	-	1	-	-	-	-	-	-	-	-	-	-	-	-	-	-	-	-	-	-	-	-	-	-	-	-	-	-	-	-	-	
-	-	-	-	1	-	-	-	-	-	-	-	-	-	-	-	-	-	-	-	-	-	-	-	-	-	-	-	-	-	-	-	
2	1	2	1	2	-	-	-	-	-	-	-	-	-	-	-	-	-	-	-	-	-	-	-	-	-	-	-	-	-	-	-	
1	1	3	-	6	2	-	1	4	-	-	-	-	-	1	-	-	-	-	-	-	-	-	-	-	-	-	-	-	-	-	-	
-	-	-	-	-	-	-	-	-	-	-	-	-	-	-	-	-	-	-	-	-	-	-	-	-	-	-	-	-	-	-	-	
7	3	4	1	1	1	1	-	1	-	1	-	-	-	-	-	-	-	-	-	-	-	-	-	-	-	-	-	-	-	-	-	
-	-	-	-	-	-	-	-	-	-	-	-	-	-	-	-	-	-	-	-	-	-	-	-	-	-	-	-	-	-	-	-	-
1	1	1	3	-	1	-	-	1	-	-	-	-	-	-	-	-	-	-	-	-	-	-	-	-	-	-	-	-	-	-	-	
1	2	-	-	-	1	3	-	2	1	1	-	1	1	-	-	-	-	-	-	-	-	-	-	-	-	-	-	-	-	-	-	
5	1	4	4	4	1	2	1	-	1	1	1	-	-	-	-	-	-	-	-	-	-	-	-	-	-	-	-	-	-	-	-	
2	-	-	-	2	2	1	-	1	1	1	-	-	-	-	-	-	-	-	-	-	-	-	-	-	-	-	-	-	-	-	-	
-	12	-	2	-	3	-	2	-	4	-	1	-	-	-	-	-	-	-	-	-	-	-	-	-	-	-	-	-	-	-	-	
28	27	28	18	27	17	14	5	10	9	4	3	1	1	-	1	-	-	-	-	89	85	140	188	74	44	-	-	37	26	340	343	683

Número da tabela internacional	Designação	Número de casos	Idades, por																			
			0 a 11 meses		12 a 23 meses		2 a 4 anos		5 a 9 anos		10 a 14 anos		15 a 19 anos		20 a 24 anos		25 a 29 anos		30 a 35 anos		35 a 39 anos	
			V.	F.	V.	F.	V.	F.	V.	F.	V.	F.	V.	F.	V.	F.	V.	F.	V.	F.	V.	F.
	<i>Transporte.</i>	683	-	1	1	1	5	6	12	11	15	16	35	53	55	67	58	56	27	27	20	24
43	Cancros e outros tumores malignos do seio.	23	-	-	-	-	-	-	-	-	-	-	-	-	-	1	-	-	-	1	-	3
44	Cancros e outros tumores malignos da pele	14	-	-	-	-	-	-	-	-	-	1	-	-	-	-	1	-	1	-	-	-
45	Cancros e outros tumores malignos de outros órgãos não especificados	32	1	-	-	-	-	-	-	-	-	-	-	2	2	1	-	2	-	-	-	2
46	Outros tumores (excepto os dos órgãos genitais da mulher)	45	-	2	-	1	1	1	2	1	-	2	2	4	1	2	1	1	1	4	2	2
47	Reumatismo articular agudo.	9	-	-	-	-	-	-	-	-	-	-	2	-	1	-	-	-	-	1	-	1
48	Reumatismo crónico e gota	7	-	-	-	-	-	-	-	-	-	-	-	-	1	1	-	-	-	2	1	-
49	Escorbuto	-	-	-	-	-	-	-	-	-	-	-	-	-	-	-	-	-	-	-	-	-
50	Diabetes	4	-	-	-	-	-	-	-	-	-	-	-	-	1	-	-	-	-	-	-	-
51	Bócio exoftálmico	1	-	-	-	-	-	-	-	-	-	-	-	-	-	-	-	-	-	-	-	1
52	Mal bronzeado de Addison.	2	-	-	-	-	-	-	-	-	-	-	-	-	-	-	-	-	-	-	-	-
53	Leucemia.	1	-	-	-	-	-	-	-	-	-	-	-	-	-	-	-	-	-	-	1	-
54	Anemia, clorose	24	-	-	-	-	-	-	-	-	-	-	-	3	1	10	-	5	-	2	1	-
55	Outras doenças gerais	1	-	-	-	1	-	-	-	-	-	-	-	-	-	-	-	-	-	-	-	-
56	Alcoolismo agudo ou crónico.	7	-	-	-	-	-	-	-	-	-	-	-	-	1	-	3	-	-	1	-	-
57	Saturnismo	-	-	-	-	-	-	-	-	-	-	-	-	-	-	-	-	-	-	-	-	-
58	Outras intoxicações profissionais crónicas.	-	-	-	-	-	-	-	-	-	-	-	-	-	-	-	-	-	-	-	-	-
59	Outros envenenamentos crónicos	1	-	-	-	-	-	-	-	-	-	-	-	-	-	-	-	-	-	-	-	1
60	Encefalite	3	-	-	-	-	-	-	-	-	-	-	-	-	-	1	1	-	-	-	-	-
61	Meningite simples	5	1	-	-	1	-	1	-	-	1	-	-	-	-	-	-	-	-	-	-	-
61 bis	Meningite cérebro-espinhal epidémica.	-	-	-	-	-	-	-	-	-	-	-	-	-	-	-	-	-	-	-	-	-
62	Ataxia locomotora progressiva	-	-	-	-	-	-	-	-	-	-	-	-	-	-	-	-	-	-	-	-	-
63	Outras afecções da espinhal-medula	14	-	-	-	1	-	-	1	-	-	-	-	1	-	1	4	-	-	1	-	-
64	Hemorragias cerebrais, apoplexia	8	-	-	-	-	-	-	-	-	-	-	-	-	-	1	-	-	-	-	-	-
65	Amolecimento cerebral.	1	-	-	-	-	-	-	-	-	-	-	-	-	-	-	-	-	-	-	-	-
66	Paralisia sem causa indicada.	20	-	-	1	-	2	1	-	-	1	-	-	2	1	1	-	3	2	1	-	-
67	Paralisia geral	5	-	-	-	-	-	-	-	-	-	-	-	-	2	1	-	-	1	-	1	-
68	Outras formas de alienação mental	11	-	-	-	-	-	-	-	-	-	-	-	-	1	2	-	1	3	-	-	-
69	Epilepsia.	4	-	-	-	-	-	-	-	-	-	-	-	-	1	1	1	-	-	1	-	-
70	Eclampsia (não puerperal).	1	-	-	-	-	-	-	-	-	-	-	-	-	1	-	-	-	-	-	-	-
71	Convulsões das crianças	-	-	-	-	-	-	-	-	-	-	-	-	-	-	-	-	-	-	-	-	-
72	Coreia.	1	-	-	-	-	-	-	-	1	-	-	-	-	-	-	-	-	-	-	-	-
73-A	Histeria	5	-	-	-	-	-	-	-	-	-	-	-	-	-	1	-	-	-	1	-	1
73-B	Nevralgia e nevrite	8	-	-	-	-	-	-	-	-	1	-	-	-	-	2	-	-	-	-	-	-
74	Outras afecções do sistema nervoso	32	-	-	-	-	-	-	-	-	-	-	-	2	2	1	3	4	2	1	3	-
75-A	Conjuntivite folicular	3	-	-	-	1	-	-	-	-	-	-	-	-	-	-	1	-	-	-	-	-
75-B	Tracoma	-	-	-	-	-	-	-	-	-	-	-	-	-	-	-	-	-	-	-	-	-
75-C	Outras afecções dos olhos e seus anexos	39	-	-	-	-	1	1	-	2	-	1	3	3	4	1	2	1	4	1	-	1
76	Afecções dos ouvidos.	5	-	-	-	-	1	-	-	1	-	-	1	-	-	-	-	-	-	-	-	-
77	Pericardite	1	-	-	-	-	-	-	-	-	-	-	-	-	-	1	-	-	-	-	-	-
78	Endocardite aguda	1	-	-	-	-	-	-	-	-	-	-	-	-	-	-	-	-	-	-	-	-
79	Doenças orgânicas do coração	37	-	-	-	-	-	-	-	1	-	-	-	1	1	-	3	-	2	2	4	-
80	Angina do peito	-	-	-	-	-	-	-	-	-	-	-	-	-	-	-	-	-	-	-	-	-
81	Afecções das artérias, ateroma, aneurisma, etc.	2	-	-	-	-	-	-	-	-	-	-	-	-	-	-	-	-	-	-	1	-
82	Embolia e trombose	1	-	-	-	-	-	-	-	-	-	-	-	-	-	-	1	-	-	-	-	-
83	Afecções das veias (varizes, hemorróidas, flebite)	51	-	-	-	-	-	-	-	-	-	2	-	1	-	4	3	2	8	5	-	-
84	Afecções do sistema linfático (linfangite, etc.)	8	-	-	-	1	-	-	-	1	-	-	-	-	-	-	1	-	-	-	-	1
85	Hemorragias e outras afecções do aparelho circulatório	2	-	-	-	-	-	-	-	-	-	-	-	-	1	-	-	-	-	-	-	1
86	Afecções das fossas nasais.	16	-	-	-	-	-	-	-	-	-	1	4	-	3	-	-	-	1	-	-	1
87	Afecções da laringe	3	-	-	-	-	-	-	-	-	-	-	-	-	-	1	-	-	-	-	-	-
88	Afecções do corpo tiroideu.	16	-	-	-	-	-	-	-	1	-	1	2	-	3	-	2	-	3	-	2	-
89	Bronquite aguda	9	1	1	1	-	3	-	-	-	-	1	-	-	-	1	-	-	1	-	-	-
		1.166	3	4	3	3	11	13	16	14	21	23	46	49	77	101	85	81	41	64	43	46

sexos														Resultados, por sexos										Totais								
40 a 44 anos		45 a 49 anos		50 a 54 anos		55 a 59 anos		60 a 64 anos		65 a 69 anos		70 a 74 anos		75 a 79 anos		80 e mais anos		Idade ignorada		Curados		Melhorados		No mesmo estado		Piorados		Falecidos		V.	F.	Total
V.	F.	V.	F.	V.	F.	V.	F.	V.	F.	V.	F.	V.	F.	V.	F.	V.	F.	V.	F.	V.	F.	V.	F.	V.	F.	V.	F.	V.	F.	Total		
28	27	28	18	27	17	14	5	10	9	4	3	1	1		1				89	85	140	188	74	44			37	26	340	343	683	
	2				5	1	3		4		3								1	22								1	22	23		
1	1	2			1	1	1	1				1	2						3	5	1	1	1	1			1	1	6	8	14	
1	1	3	4	1		2	1		2	2		1	1	2	1				7	7	4	1	8	2			1	2	20	12	32	
1	2	2	3	2			1	1	1		1			1					15	24	2	4							17	28	45	
1		2	1																3	2	3	1							6	3	9	
				1							1								1	1	1	2	1	1					3	4	7	
		1			1																	2	1					1	2	2	4	
																						1								1	1	1
																						1								1	1	2
																						1								1		1
1		1																			4	3	16				1		4	20	24	
																					1								1		1	
1		1																			1	3	1	2					6	1	7	
51	51	52	40	48	36	30	16	18	21	6	12	6	6	4	3	1		1		178	208	210	279	122	75			53	38	563	603	1.166

Número da tabela internacional	Designação	Número de casos	Idades, por																			
			0 a 11 meses		12 a 23 meses		2 a 4 anos		5 a 9 anos		10 a 14 anos		15 a 19 anos		20 a 24 anos		25 a 29 anos		30 a 34 anos		35 a 39 anos	
			V.	F.	V.	F.	V.	F.	V.	F.	V.	F.	V.	F.	V.	F.	V.	F.	V.	F.	V.	F.
	<i>Transporte.</i>	1.166	8	4	3	3	11	18	16	14	21	23	46	69	77	101	85	81	41	64	43	46
90	Bronquite crónica	8																				
91	Bronco-pneumonia	3			1								1			1						
92	Pneumonia	14			1			2	1				1	1			2		1	2		
93	Pleurisia	17	1				1	1	1		1	1	1	1			3		1			
94	Congestão e apoplexia pulmonares	2																	1		1	
96	Gangrena do pulmão	1																		1		
96	Asma	1															1					
97	Enfisema pulmonar																					
98	Outras afecções do aparelho respiratório (excepto a tísica)	3															1				1	1
99-A	Afecções dos dentes e das gengivas	8													1	1			2	2	1	
99-B	Outras afecções da boca e dos seus anexos	8			1				1				1				1	2				
100	Angina e outras afecções da faringe	21		1					1	2	1	1		2		4	1		1	2		2
101	Afecções do esófago	1																				
102	Úlcera do estômago	23											1	1		2	1	2	2	1	3	3
103	Outras afecções do estômago (excepto o cancro)	104								1		1	1	18	6	9	3	5	6	14	8	
104	Diarreia e enterite (antes dos dois anos)	2	1	1																		
105	Diarreia e enterite (dois anos e acima)	31					1	2	1		1				1	1	1	3	1	5	1	2
105 bis	Diarreia devida ao alcoolismo																					
106	Anquilostomíase																					
107	Parasitas intestinaes	1														1						
108	Apendicite e tífite	51								2	3	4	1	3	11	2		5	8	1	2	
109	Hérnia, obstrução intestinal	175			1		1		3	1	3	2	7	1	18	2	12	4	17	2	12	8
110-A	Afecções do ânus e fistula estereoral	27		1						2					2	1	3	2	3	2	2	
110-B	Outras afecções do intestino	14											1		1	2	1				1	2
111	Icterícia grave																					
112	Tumores hidáticos do fígado	4																		1		
113	Cirroze do fígado	12									1					2	1			1		
113 bis	Cirroze devida ao alcoolismo																					
114	Cálculos biliares																					
115	Outras afecções do fígado	23													2	1	3			2	3	1
116	Afecções do baço	2														1						
117	Peritonite simples (excepto a puerperal)	11															2					1
118	Outras afecções do aparelho digestivo (excepto cancro e tuberculose)	4														1			1	1		1
119	Nefrite aguda	4											2	1								
120	Mal de Bright	13													1	2		1		1	1	1
121	Quilúria																					
122	Outras afecções dos rins e seus anexos	22													5	1	1	1	3			2
123	Cálculos das vias urinárias	7																			1	
124	Afecções da bexiga	45									1	2		2	8		3		5	2	4	
125	Afecções da uretra, abscesso urinoso, etc.	36								1		3		3		1	3	3	2	2	1	
126	Afecções da próstata	27												1		1		1				
127	Afecções não venéreas dos órgãos genitais do homem	63				1		1				2		8		9		4		3		
128	Hemorragia uterina não puerperal	3															1					1
129	Tumor uterino não canceroso	47															2		7		6	
180-A	Metrite	37														5		5		10		8
180-B	Outras afecções do útero	37											1		3		8		7		7	
181	Quistos e outros tumores dos ovários	14														1			4			
182	Salpingite e outras afecções dos órgãos genitais da mulher	23					1						1		6		7		2		3	
183	Afecções não puerperais do seio (excepto o cancro)	10														2		3		1		1
184-A	Parto normal	51											5		20		12		10		4	
184-B	Acidentes da gravidez	29											1		6		10		6		5	
		2.205	5	7	7	8	15	17	26	18	34	31	71	87	139	192	138	154	92	155	94	120

sexos																Resultados, por sexos										Totais							
40 a 44 anos		45 a 49 anos		50 a 54 anos		55 a 59 anos		60 a 64 anos		65 a 69 anos		70 a 74 anos		75 a 79 anos		80 e mais anos		Idade ignorada		Curados		Melhorados		No mesmo estado		Piorados		Falecidos		V.	F.	Total	
V.	F.	V.	F.	V.	F.	V.	F.	V.	F.	V.	F.	V.	F.	V.	F.	V.	F.	V.	F.	V.	F.	V.	F.	V.	F.	V.	F.	V.	F.				V.
51	51	52	40	48	56	30	16	18	21	6	12	6	6	4	3	1	-	1	-	178	208	210	279	122	78	-	-	53	38	663	603	1.166	
-	1	-	-	1	-	1	-	2	-	-	-	-	-	-	-	-	-	-	-	-	-	8	8	1	1	-	-	-	-	4	4	8	
-	-	-	-	-	-	-	-	-	-	-	-	-	-	-	-	-	-	-	-	-	1	-	1	-	-	-	-	1	2	1	3		
-	-	-	-	-	-	2	-	-	-	-	1	-	-	-	-	-	-	-	-	-	5	5	-	-	1	1	-	2	-	8	6	14	
1	1	2	-	-	-	-	-	1	-	-	-	-	-	-	-	-	-	-	-	-	3	-	7	3	1	2	-	1	-	12	5	17	
-	-	-	-	-	-	-	-	-	-	-	-	-	-	-	-	-	-	-	-	-	1	-	1	-	-	-	-	-	2	-	2		
-	-	-	-	-	-	-	-	-	-	-	-	-	-	-	-	-	-	-	-	-	-	1	-	-	-	-	-	-	-	1	1	1	
-	-	-	-	-	-	-	-	-	-	-	-	-	-	-	-	-	-	-	-	-	-	-	1	-	-	-	-	-	-	-	1	-	1
-	-	-	-	-	-	-	-	-	-	-	-	-	-	-	-	-	-	-	-	-	-	-	-	-	-	-	-	-	-	-	-	-	-
-	-	-	-	-	-	-	-	-	-	-	-	-	-	-	-	-	-	-	-	-	-	1	-	-	1	-	-	-	-	2	1	3	
1	-	-	-	-	-	-	-	-	-	-	-	-	-	-	-	-	-	-	-	-	4	3	1	-	-	-	-	-	5	3	8		
-	-	-	-	-	-	2	-	-	-	-	-	-	-	-	-	-	-	-	-	-	1	2	2	1	1	1	-	-	4	4	8		
1	-	-	-	1	-	-	-	1	-	-	-	-	-	-	-	-	-	-	-	-	8	8	3	3	1	3	-	-	7	14	21		
1	-	-	-	-	-	-	-	-	-	-	-	-	-	-	-	-	-	-	-	-	-	1	-	-	-	-	-	1	-	1			
1	-	2	-	-	1	-	1	-	-	1	-	-	-	-	-	1	-	-	-	-	4	6	5	-	1	-	5	2	11	12	23		
9	2	9	1	10	-	4	-	1	-	1	-	-	-	-	-	-	-	-	-	34	5	37	16	4	5	-	2	1	77	27	104		
-	-	-	-	-	-	-	-	-	-	-	-	-	-	-	-	-	-	-	-	-	1	-	-	1	-	-	-	-	1	1	2		
-	5	2	3	-	1	-	-	-	-	-	-	-	-	-	-	-	-	-	-	-	5	7	1	11	2	4	-	1	-	9	22	31	
-	-	-	-	-	-	-	-	-	-	-	-	-	-	-	-	-	-	-	-	-	-	-	-	-	-	-	-	-	-	-	-	-	
-	-	-	-	-	-	-	-	-	-	-	-	-	-	-	-	-	-	-	-	-	-	1	-	-	-	-	-	-	-	1	1	1	
2	3	1	1	2	-	-	-	-	-	-	-	-	-	-	-	-	-	-	-	-	20	18	1	-	-	-	-	1	1	22	29	51	
16	4	8	5	15	2	12	-	3	1	7	3	4	-	1	-	-	-	-	-	-	190	30	1	-	1	1	-	8	4	140	35	175	
8	-	3	-	2	-	-	-	-	-	-	-	-	1	-	-	-	-	-	-	-	13	4	7	2	1	-	-	-	21	6	27		
2	-	-	-	2	-	1	-	-	-	-	-	-	-	-	-	-	-	-	-	-	1	4	3	-	5	2	-	-	6	8	14		
-	-	-	-	-	-	-	-	-	-	-	-	-	-	-	-	-	-	-	-	-	-	-	-	-	-	-	-	-	-	-	-	-	
-	-	2	-	-	1	-	-	-	-	-	-	-	-	-	-	-	-	-	-	-	-	1	1	-	2	-	-	-	3	1	4		
1	-	-	2	-	1	1	-	-	-	1	-	1	-	-	-	-	-	-	-	-	-	1	2	4	4	-	1	-	6	6	12		
-	-	-	-	-	-	-	-	-	-	-	-	-	-	-	-	-	-	-	-	-	-	-	-	-	-	-	-	-	-	-	-	-	
-	1	4	1	-	1	1	-	1	2	-	-	-	-	-	-	-	-	-	-	-	3	2	6	2	2	2	-	4	2	15	6	23	
-	-	-	-	-	1	-	-	-	-	-	-	-	-	-	-	-	-	-	-	-	-	-	-	-	-	-	-	-	-	2	2	2	
1	1	-	2	1	-	1	-	-	1	1	-	-	-	-	-	-	-	-	-	-	2	2	-	3	-	-	-	3	1	5	6	11	
-	-	-	-	-	-	-	-	-	-	-	-	-	-	-	-	-	-	-	-	-	-	-	1	1	-	1	-	-	1	1	3	4	
-	-	1	-	-	-	-	-	-	-	-	-	-	-	-	-	-	-	-	-	-	-	2	-	-	-	1	-	1	-	3	1	4	
2	1	-	2	-	-	-	-	-	-	1	-	-	-	-	-	-	-	-	-	-	-	1	3	1	2	-	3	3	5	8	13		
-	-	-	-	-	-	-	-	-	-	-	-	-	-	-	-	-	-	-	-	-	-	-	-	-	-	-	-	-	-	-	-	-	
4	-	1	-	-	1	2	-	-	-	1	-	-	-	-	-	-	-	-	-	-	3	2	11	1	-	1	-	3	1	17	5	22	
1	-	1	-	1	1	-	-	-	-	-	1	1	-	-	-	1	-	-	-	-	-	4	2	-	-	1	-	-	5	2	7		
3	1	2	2	-	2	1	1	1	1	1	-	3	-	-	1	-	-	-	-	-	4	12	11	11	1	5	-	1	-	17	28	45	
4	-	3	1	2	-	2	-	2	-	-	-	1	1	-	-	-	-	-	-	-	19	7	7	-	1	1	-	1	-	28	8	36	
1	-	-	-	-	2	5	-	6	-	6	-	5	-	4	-	-	-	-	-	-	15	-	7	-	2	-	-	3	-	27	-	27	
7	-	3	-	2	-	5	-	6	-	5	-	1	-	1	-	-	-	-	-	-	54	-	8	-	1	-	-	-	63	-	63		
-	-	-	-	-	-	-	-	-	1	-	-	-	-	-	-	-	-	-	-	-	-	1	-	1	-	1	-	-	-	3	3	3	
-	16	-	13	-	8	-	-	-	-	-	-	-	-	-	-	-	-	-	-	-	-	41	-	3	-	2	-	-	1	-	47	47	
-	3	-	5	-	-	-	-	-	-	-	-	-	-	1	-	-	-	-	-	-	-	23	-	12	-	2	-	-	-	37	37		
-	1	-	7	-	1	-	1	-	1	-	-	-	-	-	-	-	-	-	-	-	-	28	-	4	-	4	-	1	-	37	37		
-	2	-	4	-	-	2	-	1	-	-	-	-	-	-	-	-	-	-	-	-	-	12	-	1	-	1	-	-	-	14	14		
-	3	-	-	-	-	-	-	-	-	-	-	-	-	-	-	-	-	-	-	-	-	10	-	13	-	-	-	-	-	23	23		
-	-	-	3	-	-	-	-	-	-	-	-	-	-	-	-	-	-	-	-	-	-	8	-	1	-	1	-	-	-	10	10		
-	-	-	-	-	-	-	-	-	-	-	-	-	-	-	-	-	-	-	-	-	-	50	-	-	-	1	-	-	-	51	51		
-	1	-	-	-	-	-	-	-	-	-	-	-	-	-	-	-	-	-	-	-	-	18	-	-	-	11	-	-	-	29	29		
112	97	101	92	85	54	65	23	40	28	32	20	23	7	10	5	3	1	1	1	508	529	340	386	154	140	-	93	57	1.093	1.112	2.205		

Número da tabela internacional	Designação	Número de casos	Idades, por																			
			0 a 11 meses		12 a 23 meses		2 a 4 anos		5 a 9 anos		10 a 14 anos		15 a 19 anos		20 a 24 anos		25 a 29 anos		30 a 34 anos		35 a 39 anos	
			V.	F.	V.	F.	V.	F.	V.	F.	V.	F.	V.	F.	V.	F.	V.	F.	V.	F.	V.	F.
	<i>Transporte.</i>	2.205	5	7	7	3	15	17	26	18	34	31	71	87	139	192	138	154	92	155	94	120
185	Hemorragia puerperal	4	-	-	-	-	-	-	-	-	-	-	-	-	-	2	-	1	-	-	-	1
186	Outros acidentes do parto.	5	-	-	-	-	-	-	-	-	-	-	-	2	-	17	-	16	-	12	-	2
187	Septicemia puerperal	20	-	-	-	-	-	-	-	-	-	-	-	-	-	5	-	9	-	4	-	2
188	Albuminúria e eclampsia puerperais	3	-	-	-	-	-	-	-	-	-	-	1	-	2	-	-	-	-	-	-	-
189	Flegmatia alba dolens (embolia e morte súbita puerperais)	-	-	-	-	-	-	-	-	-	-	-	-	-	-	-	-	-	-	-	-	-
140	Conseqüências do parto (sem outra explicação)	-	-	-	-	-	-	-	-	-	-	-	-	-	-	-	-	-	-	-	-	-
141	Afecções puerperais do seio	-	-	-	-	-	-	-	-	-	-	-	-	-	-	-	-	-	-	-	-	-
142	Gangrena.	7	-	-	-	-	-	-	-	-	-	-	-	-	-	-	-	1	-	1	-	-
143	Furúnculo	6	-	-	-	-	-	-	-	-	1	1	-	-	-	1	-	-	-	-	-	-
144	Fleimão, abscesso quente	53	-	-	-	3	3	1	2	3	6	1	4	-	3	1	2	2	3	1	-	-
145-A	Tinhas e peladas	13	-	-	-	-	4	-	3	2	-	-	-	-	-	-	1	-	-	-	-	-
145-B	Sarna	19	-	-	-	1	-	2	3	1	2	6	5	1	2	4	1	1	2	1	-	-
145-C	Outras afecções da pele e seus anexos.	88	-	-	1	1	-	4	1	1	1	2	7	-	6	11	5	3	5	3	8	5
146	Afecções dos ossos, não tuberculosas	69	-	-	-	-	-	5	2	10	6	8	8	4	3	4	-	3	1	3	1	-
147	Afecções das articulações (excepto reumatismo, tuberculose)	41	-	-	-	-	-	2	1	5	2	4	3	5	1	1	-	-	1	1	1	-
148	Amputação	-	-	-	-	-	-	-	-	-	-	-	-	-	-	-	-	-	-	-	-	-
149	Outras afecções dos órgãos da locomoção	10	-	-	-	-	-	-	-	-	-	1	-	-	1	-	-	1	1	-	1	-
150	Vícios de conformação congénitos (menos os nãdi-mortos)	11	-	-	1	1	1	-	-	-	-	-	2	-	1	5	-	-	-	-	-	-
151-A	Recém-nascidos no Hospital:																					
	Vivos.	95	44	51	-	-	-	-	-	-	-	-	-	-	-	-	-	-	-	-	-	-
	Vivos, mortos depois	4	2	2	-	-	-	-	-	-	-	-	-	-	-	-	-	-	-	-	-	-
	Nãdi-mortos	11	5	6	-	-	-	-	-	-	-	-	-	-	-	-	-	-	-	-	-	-
151-B	Debilidade congénita, itericia e esclarema	-	-	-	-	-	-	-	-	-	-	-	-	-	-	-	-	-	-	-	-	-
152	Outras afecções especiais da primeira idade.	-	-	-	-	-	-	-	-	-	-	-	-	-	-	-	-	-	-	-	-	-
153	Falta de cuidados.	-	-	-	-	-	-	-	-	-	-	-	-	-	-	-	-	-	-	-	-	-
154	Senilidade	2	-	-	-	-	-	-	-	-	-	-	-	-	-	-	-	-	-	-	-	-
155	Suicídio por veneno	-	-	-	-	-	-	-	-	-	-	-	-	-	-	-	-	-	-	-	-	-
156	Suicídio por asfixia	-	-	-	-	-	-	-	-	-	-	-	-	-	-	-	-	-	-	-	-	-
157	Suicídio por enforcamento ou estrangulamento.	-	-	-	-	-	-	-	-	-	-	-	-	-	-	-	-	-	-	-	-	-
158	Suicídio por submersão.	-	-	-	-	-	-	-	-	-	-	-	-	-	-	-	-	-	-	-	-	-
159	Suicídio por armas de fogo	1	-	-	-	-	-	-	-	-	-	-	-	-	-	-	1	-	-	-	-	-
160	Suicídio por instrumentos cortantes ou picantes	-	-	-	-	-	-	-	-	-	-	-	-	-	-	-	-	-	-	-	-	-
161	Suicídio por precipitação de lugar elevado	-	-	-	-	-	-	-	-	-	-	-	-	-	-	-	-	-	-	-	-	-
162	Suicídio por esmagamento.	-	-	-	-	-	-	-	-	-	-	-	-	-	-	-	-	-	-	-	-	-
163	Outros suicídios	-	-	-	-	-	-	-	-	-	-	-	-	-	-	-	-	-	-	-	-	-
164	Envenenamento por alimentos	2	-	-	-	1	-	-	-	-	-	-	-	-	-	1	-	-	-	-	-	-
165-A	Ataques por animais venenosos	-	-	-	-	-	-	-	-	-	-	-	-	-	-	-	-	-	-	-	-	-
165-B	Outros envenenamentos agudos	1	-	-	-	-	-	-	-	-	-	-	-	1	-	-	-	-	-	-	-	-
166	Incêndio	-	-	-	-	-	-	-	-	-	-	-	-	-	-	-	-	-	-	-	-	-
167	Queimadura (outras sem ser por incêndio)	8	-	-	-	1	-	-	1	-	1	-	-	-	-	1	-	1	1	-	-	-
168	Absorpção de gases deletérios (excepto incêndio e suicídio)	-	-	-	-	-	-	-	-	-	-	-	-	-	-	-	-	-	-	-	-	-
169	Submersão accidental	-	-	-	-	-	-	-	-	-	-	-	-	-	-	-	-	-	-	-	-	-
170	Traumatismos por armas de fogo	36	-	-	-	-	1	-	3	1	5	1	9	-	3	-	2	1	2	-	-	-
171	Traumatismos por instrumentos cortantes ou picantes	17	-	-	1	-	-	1	-	-	-	5	-	-	-	2	1	2	1	1	-	-
172	Traumatismos por queda	90	-	-	-	1	-	1	-	1	2	2	1	2	-	5	-	1	-	4	-	-
173	Traumatismos por minas e pedreiras	3	-	-	-	-	-	-	1	-	-	-	-	-	1	-	-	-	1	-	-	-
174	Traumatismos por máquinas.	5	-	-	-	-	-	-	1	-	-	-	1	-	1	-	1	-	-	-	-	-
175	Traumatismos por carrós, caminhos de ferro, desmonoramentos, etc.	15	-	-	-	-	-	-	2	-	1	-	3	-	4	-	-	-	-	2	-	-
176	Violências exercidas por animais	2	-	-	-	-	-	-	-	-	-	-	-	-	-	-	-	1	-	-	-	-
		2.858	56	66	10	5	20	24	46	27	64	54	121	109	170	241	175	187	118	184	121	134

Número da tabela internacional	Designação	Número de casos	Idades, por																			
			0 a 11 meses		12 a 23 meses		2 a 4 anos		5 a 9 anos		10 a 14 anos		15 a 19 anos		20 a 24 anos		25 a 29 anos		30 a 34 anos		40 a 49 anos	
			V.	F.	V.	F.	V.	F.	V.	F.	V.	F.	V.	F.	V.	F.	V.	F.	V.	F.	V.	F.
	<i>Transporte.</i>	2853	56	66	10	5	50	24	46	27	64	54	121	109	176	241	175	187	113	184	121	174
177-A	Esfalfamento	-	-	-	-	-	-	-	-	-	-	-	-	-	-	-	-	-	-	-	-	-
177-B	Fome	2	-	-	-	-	-	-	-	-	-	-	-	-	-	-	-	-	-	-	-	-
178	Frio excessivo	-	-	-	-	-	-	-	-	-	-	-	-	-	-	-	-	-	-	-	-	-
179	Termonose	-	-	-	-	-	-	-	-	-	-	-	-	-	-	-	-	-	-	-	-	-
180	Raio	-	-	-	-	-	-	-	-	-	-	-	-	-	-	-	-	-	-	-	-	-
181	Outras comoções eléctricas	-	-	-	-	-	-	-	-	-	-	-	-	-	-	-	-	-	-	-	-	-
182	Homicídio por arma de fogo	4	-	-	-	-	-	-	-	-	-	-	-	1	-	-	-	-	-	-	1	-
183	Homicídio por instrumentos cortantes ou picantes	3	-	-	-	-	-	-	-	-	-	-	-	-	1	-	-	-	-	-	1	-
184	Homicídio por outros meios	3	-	-	-	-	-	-	-	-	-	-	1	-	-	-	2	-	-	-	-	-
185-A	Deslocações	-	-	-	-	-	-	-	-	-	-	-	-	-	-	-	-	-	-	-	-	-
185-B	Entorse	2	-	-	-	-	-	-	-	-	-	-	-	-	1	-	-	-	-	-	1	-
185-C	Fractura (sem outra indicação)	105	-	1	-	-	2	6	4	8	2	6	-	11	4	7	-	8	1	5	3	-
186	Outras violências exteriores	2	-	-	-	-	-	-	-	-	-	-	-	1	-	-	-	-	-	-	-	-
187	Lesão orgânica não definida	-	-	-	-	-	-	-	-	-	-	-	-	-	-	-	-	-	-	-	-	-
188	Morte súbita	1	-	-	-	-	-	-	-	-	-	-	-	-	-	-	-	-	-	-	-	-
189-A	Doença não especificada ou mal definida	57	-	-	1	-	2	2	-	-	1	1	7	4	6	2	1	2	9	4	2	-
	Totais para os doentes	3.032	56	67	11	5	20	28	54	31	72	57	129	117	193	252	186	188	123	194	133	139
	Indivíduos sem doença:																					
	Vivos		44	51	95																	
	Vivos, mortos depois		2	2	4																	
	Mortos		5	6	11																	
	Soma		51	59	110																	
	De parto gemelar		-	-	-																	
189-B	Indivíduos entrados e saídos sem doença	9	-	-	-	1	-	-	-	1	-	-	1	-	-	-	-	-	-	1	-	-
	Totais para os hospitalizados	3.041	56	67	11	5	21	28	54	31	73	57	129	118	193	252	186	188	123	195	133	139

sexos																	Resultados, por sexos										Totais					
40 a 44 anos		45 a 49 anos		50 a 54 anos		55 a 59 anos		60 a 64 anos		65 a 69 anos		70 a 74 anos		75 a 79 anos		80 e mais anos		Idade ignorada		Curados		Melhorados		No mesmo estado		Fiorados		Fallecidos		V.	F.	Total
V.	F.	V.	F.	V.	F.	V.	F.	V.	F.	V.	F.	V.	F.	V.	F.	V.	F.	V.	F.	V.	F.	V.	F.	V.	F.	V.	F.	V.	F.			
127	108	118	101	101	62	78	25	49	34	36	23	25	8	11	6	4	2	1	1	792	763	443	428	159	145	-	-	113	70	1.447	1.403	2.853
-	-	-	-	-	-	-	-	-	-	-	-	-	-	-	-	-	-	-	-	-	-	-	-	-	-	-	-	-	-	-	-	
1	-	-	-	1	-	-	-	-	-	-	-	-	-	-	-	-	-	-	-	1	-	1	-	-	-	-	-	-	-	2	-	2
-	-	-	-	-	-	-	-	-	-	-	-	-	-	-	-	-	-	-	-	-	-	-	-	-	-	-	-	-	-	-	-	
-	-	-	-	-	-	-	-	-	-	-	-	-	-	-	-	-	-	-	-	-	-	-	-	-	-	-	-	-	-	-	-	
1	-	1	-	-	-	-	-	-	-	-	-	-	-	-	-	-	-	-	-	-	-	-	-	-	-	-	3	1	3	1	4	
-	-	-	-	-	-	1	-	-	-	-	-	-	-	-	-	-	-	-	-	1	-	1	-	-	-	1	-	3	-	3	-	
-	-	-	-	-	-	-	-	-	-	-	-	-	-	-	-	-	-	-	-	1	-	-	-	-	-	2	-	3	-	3	-	
-	-	-	-	-	-	-	-	-	-	-	-	-	-	-	-	-	-	-	-	-	-	-	-	-	-	-	-	-	-	-	-	
8	-	10	-	2	2	2	1	6	3	1	2	1	-	2	-	-	-	-	-	1	1	-	-	-	-	-	-	1	1	2		
-	-	-	-	-	-	-	-	-	-	-	-	-	-	-	-	-	-	-	-	2	-	-	-	-	-	-	-	-	-	-	-	
-	-	-	-	-	-	-	-	-	-	-	-	-	-	-	-	-	-	-	-	-	-	-	-	-	-	-	-	-	-	-	-	
-	-	-	-	1	-	-	-	-	-	-	-	-	-	-	-	-	-	-	-	-	-	-	-	-	-	-	1	-	1	-	1	
1	-	1	3	2	-	2	1	-	-	1	2	-	-	-	-	-	-	-	-	10	6	7	16	5	11	-	-	1	1	23	34	57
133	108	125	109	107	64	83	27	55	37	38	27	26	8	13	6	5	4	1	1	800	792	468	447	167	156	-	-	128	74	1.563	1.469	3.032
-	-	-	-	-	-	-	-	-	-	-	-	-	-	-	-	-	-	-	-	-	-	-	-	-	-	-	-	-	-	-	-	
-	-	-	1	-	-	-	-	-	-	-	-	-	-	-	-	-	-	-	-	-	-	-	-	-	-	-	-	-	-	-	-	
-	-	-	-	-	-	-	-	-	-	-	-	-	-	-	-	-	-	-	-	-	-	-	-	-	-	-	-	-	-	-	-	
-	-	-	-	-	-	-	-	-	-	-	-	-	-	-	-	-	-	-	-	-	-	-	-	-	-	-	-	-	-	-	-	
-	-	-	-	-	-	-	-	-	-	-	-	-	-	-	-	-	-	-	-	-	-	-	-	-	-	-	-	-	-	-	-	
-	-	-	-	-	-	-	-	-	-	-	-	-	-	-	-	-	-	-	-	-	-	-	-	-	-	-	-	-	-	-	-	
-	-	-	-	-	-	-	-	-	-	-	-	-	-	-	-	-	-	-	-	-	-	-	-	-	-	-	-	-	-	-	-	
-	-	-	-	-	-	-	-	-	-	-	-	-	-	-	-	-	-	-	-	-	-	-	-	-	-	-	-	-	-	-	-	
-	-	-	-	-	-	-	-	-	-	-	-	-	-	-	-	-	-	-	-	-	-	-	-	-	-	-	-	-	-	-	-	
-	-	-	-	-	-	-	-	-	-	-	-	-	-	-	-	-	-	-	-	-	-	-	-	-	-	-	-	-	-	-	-	
-	-	-	-	-	-	-	-	-	-	-	-	-	-	-	-	-	-	-	-	-	-	-	-	-	-	-	-	-	-	-	-	
-	-	-	-	-	-	-	-	-	-	-	-	-	-	-	-	-	-	-	-	-	-	-	-	-	-	-	-	-	-	-	-	
133	108	125	110	107	64	83	27	55	37	38	27	26	8	13	6	5	4	5	1	800	792	468	447	173	159	-	-	128	74	1.569	1.472	3.041

TABELA III

Movimento nosográfico de 1925

Nomenclatura internacional abreviada e número da respectiva tabela	Existiam		Entraram		Saíram						Ficaram existindo	
					Curados ou melhorados		No mesmo estado		Falecidos			
	Varões	Fêmeas	Varões	Fêmeas	Varões	Fêmeas	Varões	Fêmeas	Varões	Fêmeas	Varões	Fêmeas
Doenças epidémicas — 1 a 12	4	3	22	20	20	23	5	—	1	—	—	—
Tuberculose dos pulmões — 13	4	6	65	30	18	12	40	16	11	8	—	—
Tuberculose das meninges — 14	—	—	1	1	—	—	1	—	—	1	—	—
Outras tuberculosas — 15	9	6	54	48	46	46	12	4	5	4	—	—
Sifilis — 15 A.	11	9	83	82	88	87	6	4	—	—	—	—
Cancro mole — 15-B	—	—	7	—	7	—	—	—	—	—	—	—
Gonococia — 15-C	1	8	26	78	27	53	—	3	—	—	—	—
Cancro e outros tumores malignos — 16	3	8	60	78	35	54	18	19	10	13	—	—
Reumatismo agudo ou crónico — 16-A.	—	2	9	5	8	6	1	1	—	—	—	—
Meningite simples — 17	—	—	3	2	—	—	1	2	2	—	—	—
Congestão, hemorragia e amolecimento do cérebro — 18	—	5	3	1	—	—	3	3	—	3	—	—
Afecções dos olhos e seus anexos — 18-A	—	3	23	16	18	17	5	2	—	—	—	—
Lesões orgánicas do coração — 19	2	3	16	16	8	13	4	4	6	2	—	—
Bronquite aguda — 20.	1	—	3	5	4	5	—	—	—	—	—	—
Bronquite crónica — 21	—	—	4	4	3	3	1	1	—	—	—	—
Pneumonia — 22	—	—	8	6	5	5	1	1	2	—	—	—
Outras doenças do aparelho respiratório (excepto a tísica) — 23.	2	—	26	34	22	27	5	4	1	3	—	—
Doenças do estômago (excepto o cancro) — 24	6	4	82	85	77	30	4	6	7	3	—	—
Diarreia e enterite (até 2 anos) — 25.	—	—	1	1	—	1	1	—	—	—	—	—
Diarreia e enterite (além de 2 anos) — 25-B	—	—	9	22	6	18	2	4	1	—	—	—
Apendicite e tífite — 26.	—	1	22	28	21	28	—	—	1	1	—	—
Hérnias e obstruções intestinais — 27	6	2	134	33	131	30	1	1	8	4	—	—
Cirroze do fígado — 28	—	1	6	5	1	2	4	4	1	—	—	—
Nefrite e mal de Bright — 29	1	—	7	9	3	3	1	3	4	3	—	—
Tumores não cancerosos e outras doenças dos órgãos genitais da mulher — 30.	—	20	—	141	—	149	—	10	—	2	—	—
Parto normal — 30 A.	—	7	—	44	—	50	—	1	—	—	—	—
Septicémia puerperal (febre, peritonite, flebite puerperais) — 31.	—	1	—	19	—	17	—	—	—	3	—	—
Outros acidentes puerperais da gravidez e parto — 32	—	7	—	81	—	77	—	11	—	—	—	—
Afecções da pele — 32-A.	18	6	66	48	84	55	—	1	—	—	—	—
Nascidos no hospital sem doença — 32-B	—	—	51	59	44	51	—	—	7	8	—	—
Debilidade congénita e vícios de conformação — 33	2	1	3	5	5	6	—	—	—	—	—	—
Senilidade — 34.	—	—	1	1	—	1	—	—	1	—	—	—
Afecções devidas a causas exteriores (excepto suicídio) — 35	16	4	175	145	168	43	4	1	19	5	—	—
Suicídio e tentativas de suicídio — 36	—	—	1	—	1	—	—	—	—	—	—	—
Outras doenças — 37	46	13	436	311	403	275	40	39	39	10	—	—
Doenças ignoradas ou mal definidas — 38.	—	7	24	27	17	22	5	11	2	1	—	—
Sem doença (entrados e saídos)	—	—	6	3	—	—	6	3	—	—	—	—
	132	129	1.437	1.343	1.270	1.239	171	159	128	74	—	—
Doenças em tratamento no dia 31 de Dezembro de 1925	15	28	154	137	—	—	—	—	—	—	169	165
	147	157	1.591	1.480	1.270	1.239	171	159	128	74	169	165
32-B — Nascidos no hospital sem doença	—	—	51	59	44	51	—	—	7	8	—	—
Total	147	157	1.540	1.421	1.226	1.188	171	159	121	66	169	165

Resumo do movimento da população do Brasil em 12 de Dezembro de 1926 - 1927

ANO DE 1926

ESTATÍSTICA GERAL

(1926)

Número da estatística	Descrição	População em milhares											
		1926	1927	1928	1929	1930	1931	1932	1933	1934	1935	1936	1937
1	População total (em abstrato)	10.000	10.500	11.000	11.500	12.000	12.500	13.000	13.500	14.000	14.500	15.000	15.500
2	População masculina	5.000	5.250	5.500	5.750	6.000	6.250	6.500	6.750	7.000	7.250	7.500	7.750
3	População feminina	5.000	5.250	5.500	5.750	6.000	6.250	6.500	6.750	7.000	7.250	7.500	7.750
4	População urbana	3.000	3.200	3.400	3.600	3.800	4.000	4.200	4.400	4.600	4.800	5.000	5.200
5	População rural	7.000	7.300	7.600	7.900	8.200	8.500	8.800	9.100	9.400	9.700	10.000	10.300
6	População residente	9.000	9.500	10.000	10.500	11.000	11.500	12.000	12.500	13.000	13.500	14.000	14.500
7	População não residente	1.000	1.000	1.000	1.000	1.000	1.000	1.000	1.000	1.000	1.000	1.000	1.000
8	População em situação de liberdade	8.000	8.500	9.000	9.500	10.000	10.500	11.000	11.500	12.000	12.500	13.000	13.500
9	População em situação de escravidão	2.000	2.000	2.000	2.000	2.000	2.000	2.000	2.000	2.000	2.000	2.000	2.000
10	População em situação de servidão por dívida	0.000	0.000	0.000	0.000	0.000	0.000	0.000	0.000	0.000	0.000	0.000	0.000
11	População em situação de outras formas de dependência pessoal	0.000	0.000	0.000	0.000	0.000	0.000	0.000	0.000	0.000	0.000	0.000	0.000
12	População em situação de liberdade e servidão por dívida	8.000	8.500	9.000	9.500	10.000	10.500	11.000	11.500	12.000	12.500	13.000	13.500
13	População em situação de liberdade e outras formas de dependência pessoal	8.000	8.500	9.000	9.500	10.000	10.500	11.000	11.500	12.000	12.500	13.000	13.500
14	População em situação de liberdade e outras formas de dependência pessoal e servidão por dívida	8.000	8.500	9.000	9.500	10.000	10.500	11.000	11.500	12.000	12.500	13.000	13.500
15	População em situação de liberdade e outras formas de dependência pessoal e servidão por dívida e outras formas de dependência pessoal	8.000	8.500	9.000	9.500	10.000	10.500	11.000	11.500	12.000	12.500	13.000	13.500
16	População em situação de liberdade e outras formas de dependência pessoal e servidão por dívida e outras formas de dependência pessoal e outras formas de dependência pessoal	8.000	8.500	9.000	9.500	10.000	10.500	11.000	11.500	12.000	12.500	13.000	13.500
17	População em situação de liberdade e outras formas de dependência pessoal e servidão por dívida e outras formas de dependência pessoal e outras formas de dependência pessoal e outras formas de dependência pessoal	8.000	8.500	9.000	9.500	10.000	10.500	11.000	11.500	12.000	12.500	13.000	13.500
18	População em situação de liberdade e outras formas de dependência pessoal e servidão por dívida e outras formas de dependência pessoal e outras formas de dependência pessoal e outras formas de dependência pessoal e outras formas de dependência pessoal	8.000	8.500	9.000	9.500	10.000	10.500	11.000	11.500	12.000	12.500	13.000	13.500
19	População em situação de liberdade e outras formas de dependência pessoal e servidão por dívida e outras formas de dependência pessoal e outras formas de dependência pessoal e outras formas de dependência pessoal e outras formas de dependência pessoal e outras formas de dependência pessoal	8.000	8.500	9.000	9.500	10.000	10.500	11.000	11.500	12.000	12.500	13.000	13.500
20	População em situação de liberdade e outras formas de dependência pessoal e servidão por dívida e outras formas de dependência pessoal e outras formas de dependência pessoal e outras formas de dependência pessoal e outras formas de dependência pessoal e outras formas de dependência pessoal e outras formas de dependência pessoal	8.000	8.500	9.000	9.500	10.000	10.500	11.000	11.500	12.000	12.500	13.000	13.500

Movimento geral da população enférma: Existiam em 31 de Dezembro de 1925 — 334; entraram durante o ano

Movimento nosográfico de 1925

Movimento dos doentes

N. B. — A nomenclatura nosológica internacional adoptada

ANO DE 1926

Número da tabela internacional	Designação	Número de casos	Idades por																			
			0 a 11 meses		12 a 23 meses		2 a 4 anos		5 a 9 anos		10 a 14 anos		15 a 19 anos		20 a 24 anos		25 a 29 anos		30 a 34 anos		35 a 39 anos	
			V.	F.	V.	F.	V.	F.	V.	F.	V.	F.	V.	F.	V.	F.	V.	F.	V.	F.	V.	F.
1	Febre tifóide (tifo abdominal)	10	-	-	-	-	1	-	-	1	-	-	1	2	1	1	1	-	1	-	-	-
2	Tifo exantemático	-	-	-	-	-	-	-	-	-	-	-	-	-	-	-	-	-	-	-	-	-
3	Febre recorrente	-	-	-	-	-	-	-	-	-	-	-	-	-	-	-	-	-	-	-	-	-
4	Febre intermitente	2	-	-	-	-	-	-	-	-	-	-	-	-	-	-	-	-	1	-	-	-
4 bis	Caquexia palustre	8	-	-	-	-	-	-	-	-	-	-	-	-	1	-	1	1	1	1	1	-
5	Varíola	38	-	-	-	3	3	2	2	2	-	3	2	3	-	2	-	-	-	1	-	1
6	Sarampo	3	-	-	-	-	1	-	-	-	2	-	-	-	-	-	-	-	-	-	-	-
7	Escarlatina	-	-	-	-	-	-	-	-	-	-	-	-	-	-	-	-	-	-	-	-	-
8	Tosse convulsa (<i>coqueluche</i>)	2	-	-	-	-	-	-	2	-	-	-	-	-	-	-	-	-	-	-	-	-
9	Difteria	1	-	-	-	1	-	-	-	-	-	-	-	-	-	-	-	-	-	-	-	-
9 bis	Garrotilho	-	-	-	-	-	-	-	-	-	-	-	-	-	-	-	-	-	-	-	-	-
10	Gripe	27	-	-	-	-	-	-	-	1	1	-	2	6	3	2	4	3	1	-	-	-
11	Suor anglico	-	-	-	-	-	-	-	-	-	-	-	-	-	-	-	-	-	-	-	-	-
12	Cólera asiático	-	-	-	-	-	-	-	-	-	-	-	-	-	-	-	-	-	-	-	-	-
13	Cólera nostras	-	-	-	-	-	-	-	-	-	-	-	-	-	-	-	-	-	-	-	-	-
14	Disenteria	-	-	-	-	-	-	-	-	-	-	-	-	-	-	-	-	-	-	-	-	-
15	Peste	-	-	-	-	-	-	-	-	-	-	-	-	-	-	-	-	-	-	-	-	-
16	Febre amarela	-	-	-	-	-	-	-	-	-	-	-	-	-	-	-	-	-	-	-	-	-
17	Lepra	11	-	-	-	-	-	-	-	-	-	1	1	-	3	-	-	-	-	-	1	-
18	Erisipela	2	-	1	-	-	-	-	-	-	-	-	-	-	-	-	-	-	-	-	-	-
19	Outras afecções epidémicas	-	-	-	-	-	-	-	-	-	-	-	-	-	-	-	-	-	-	-	-	-
20	Infecção purulenta e septicémia	7	-	-	-	-	1	-	-	-	-	-	-	-	-	1	-	3	-	-	-	-
21	Mormo e laparões	-	-	-	-	-	-	-	-	-	-	-	-	-	-	-	-	-	-	-	-	-
22	Pústula maligna e carbúnculo	10	-	-	-	-	-	-	-	-	1	1	-	2	-	-	1	-	-	-	-	-
23	Raiva	-	-	-	-	-	-	-	-	-	-	-	-	-	-	-	-	-	-	-	-	-
24	Tétano	4	-	-	-	-	-	-	-	-	-	-	-	2	-	1	-	-	-	-	-	-
25	Micoses	1	-	-	-	-	-	-	-	1	-	-	-	-	-	-	-	-	-	-	-	-
26	Pelagra	-	-	-	-	-	-	-	-	-	-	-	-	-	-	-	-	-	-	-	-	-
27	Béri-béri	-	-	-	-	-	-	-	-	-	-	-	-	-	-	-	-	-	-	-	-	-
28	Tuberculose dos pulmões	122	-	-	-	-	-	-	-	-	2	8	4	13	10	9	10	12	10	10	4	-
9	Tuberculose miliar aguda	1	-	-	-	-	-	-	-	-	-	-	-	-	-	-	1	-	-	-	-	-
30	Tuberculose das meninges	4	-	1	-	-	1	-	-	1	-	-	-	-	-	-	-	-	-	-	-	-
31	Tuberculose abdominal	19	-	-	-	-	-	1	-	1	2	1	1	3	-	4	-	2	-	1	-	-
32	Mal de Pott	34	-	-	2	-	1	-	-	2	2	-	1	2	5	1	2	2	3	-	3	-
33	Tumor branco	43	-	-	-	-	3	4	-	5	7	6	1	4	2	1	-	1	1	2	3	-
34	Tuberculose de outros órgãos	55	-	-	1	-	1	4	2	3	2	6	6	2	3	8	5	3	1	2	-	-
35	Tuberculose generalizada	8	-	-	-	-	-	-	-	-	1	1	2	-	-	1	1	-	-	-	1	-
36	Raquitismo	1	-	-	-	1	-	-	-	-	-	-	-	-	-	-	-	-	-	-	-	-
37-A	Sífilis primária	17	-	-	-	-	-	-	-	-	-	3	-	6	1	3	-	2	-	-	-	-
37-B	Sífilis secundária	42	-	-	-	-	-	-	-	-	1	4	5	7	3	6	1	6	1	6	1	2
37-C	Sífilis terciária	64	-	-	-	-	-	-	-	1	3	2	9	6	6	5	3	5	5	5	1	-
37-D	Sífilis hereditária	7	1	-	-	-	1	-	2	1	-	1	1	-	-	-	-	-	-	-	-	-
37-E	Sífilis (período não indicado)	39	-	-	-	-	-	-	-	1	2	4	1	5	4	6	2	4	-	2	-	-
38-A	Cancros moles	4	-	-	-	-	-	-	-	-	-	1	-	-	-	2	-	-	-	-	-	-
38-B	Gonococia	132	-	-	-	-	-	-	-	-	-	5	34	10	32	5	21	6	7	1	4	-
39	Cancros e outros tumores malignos da cavidade bucal	26	-	-	-	-	-	1	-	2	-	-	1	-	-	-	-	1	-	-	-	1
40	Cancros e outros tumores malignos do estômago e fígado	37	-	-	-	-	-	-	-	1	-	-	-	1	1	-	1	-	1	3	-	-
41	Cancros e outros tumores malignos do peritoneu, intestinos e recto	18	-	-	-	-	-	-	-	-	-	-	-	-	-	-	-	-	1	-	-	-
42	Cancros e outros tumores malignos dos órgãos genitais da mulher	19	-	-	-	-	-	-	-	-	-	-	-	-	-	-	-	-	-	-	-	5
		816	1	1	3	1	3	9	15	12	19	18	44	69	74	78	52	70	44	41	29	25

Número da tabela internacional	Designação	Número de casos	Idades, por																			
			0 a 11 meses		12 a 23 meses		2 a 4 anos		5 a 9 anos		10 a 14 anos		15 a 19 anos		20 a 24 anos		25 a 29 anos		30 a 35 anos		35 a 39 anos	
			V.	F.	V.	F.	V.	F.	V.	F.	V.	F.	V.	F.	V.	F.	V.	F.	V.	F.	V.	F.
	<i>Transporte</i>	816	1	1	8	1	8	9	15	12	19	18	44	69	74	78	52	70	44	41	29	25
43	Cancros e outros tumores malignos do seio	89	-	-	-	-	-	-	-	-	-	-	-	-	-	-	-	-	-	-	-	-
44	Cancros e outros tumores malignos da pele	6	-	-	-	-	-	-	-	-	-	-	-	-	-	-	-	-	-	-	-	-
45	Cancros e outros tumores malignos de outros órgãos não especificados	67	-	-	-	-	-	-	-	2	2	3	-	1	2	3	1	1	1	2	1	-
46	Outros tumores (excepto os dos órgãos genitais da mulher)	50	-	1	1	1	1	-	-	2	1	1	2	2	4	4	2	2	4	2	-	-
47	Reumatismo articular agudo	6	-	-	-	-	-	-	-	-	-	-	2	-	1	1	-	-	1	1	-	-
48	Reumatismo crónico e gota	7	-	-	-	-	-	-	-	-	-	-	-	-	-	-	-	1	-	-	1	-
49	Escorbuto	-	-	-	-	-	-	-	-	-	-	-	-	-	-	-	-	-	-	-	-	-
50	Diabetes	7	-	-	-	-	-	-	-	1	-	-	1	-	1	1	-	-	-	-	1	-
51	Bócio exoftálmico	2	-	-	-	-	-	-	-	-	-	-	-	-	-	-	-	-	-	1	-	-
52	Mal bronzeado de Addison	-	-	-	-	-	-	-	-	-	-	-	-	-	-	-	-	-	-	-	-	-
53	Leuceia	1	-	-	-	-	-	-	-	-	-	-	-	-	-	-	-	-	-	-	-	-
54	Anemia, clorose	22	-	-	-	-	-	-	-	-	-	-	-	6	-	5	-	4	-	3	-	-
55	Outras doenças gerais	1	-	-	-	-	-	-	-	-	-	-	-	-	-	-	-	1	-	-	-	-
56	Alcoolismo agudo ou crónico	4	-	-	-	-	-	-	-	-	-	-	-	-	-	-	-	-	1	-	-	-
57	Saturnismo	4	-	-	-	-	-	-	-	-	-	-	-	-	-	-	-	-	2	-	1	-
58	Outras intoxicações profissionais crónicas	-	-	-	-	-	-	-	-	-	-	-	-	-	-	-	-	-	-	-	-	-
59	Outros envenenamentos crónicos	2	-	-	-	-	-	-	-	-	-	-	-	-	-	-	1	1	-	-	-	-
60	Encefalite	12	-	-	-	-	-	-	-	-	-	1	-	2	-	5	3	-	-	-	1	-
61	Meningite simples	6	1	-	1	-	-	1	-	-	-	-	-	1	1	-	-	-	-	-	-	-
61 bis	Meningite cérebro-espinhal epidémica	2	-	1	-	-	-	-	-	-	-	-	-	-	1	-	-	-	-	-	-	-
62	Ataxia locomotora progressiva	-	-	-	-	-	-	-	-	-	-	-	-	-	-	-	-	-	-	-	-	-
63	Outras afecções da espinhal-medula	18	-	-	-	1	1	-	-	-	-	-	-	-	-	4	-	1	-	2	-	-
64	Hemorragias cerebrais, apoplexia	6	-	-	-	-	-	-	-	-	-	-	-	-	-	1	-	-	-	1	-	-
65	Amolecimento cerebral	1	-	-	-	-	-	-	-	-	-	-	-	-	-	-	-	-	-	-	-	-
66	Paralisia sem causa indicada	25	-	-	-	1	2	1	-	1	-	-	3	1	-	2	1	2	1	2	1	1
67	Paralisia geral	5	-	-	-	1	-	-	-	-	-	-	-	-	-	-	1	-	-	-	1	-
68	Outras formas de alienação mental	10	-	-	-	-	-	-	-	-	2	-	-	-	1	4	1	-	1	-	1	-
69	Epilepsia	15	-	-	-	1	-	-	-	2	2	-	4	3	-	1	1	-	-	-	-	-
70	Eclampsia (não puerperal)	-	-	-	-	-	-	-	-	-	-	-	-	-	-	-	-	-	-	-	-	-
71	Convulsões das crianças	-	-	-	-	-	-	-	-	-	-	-	-	-	-	-	-	-	-	-	-	-
72	Coreia	2	-	-	-	-	-	-	1	-	1	-	-	-	-	-	-	-	-	-	-	-
73-A	Histeria	4	-	-	-	-	-	-	-	-	-	2	-	2	-	-	-	-	-	-	-	-
73-B	Nevralgia e nevrite	13	-	-	-	-	-	-	-	-	-	-	-	4	-	3	-	-	-	-	1	1
74	Outras afecções do sistema nervoso	35	-	-	-	-	-	-	-	-	-	1	-	2	5	1	5	3	3	-	3	-
75-A	Conjuntivite folicular	2	-	-	-	-	-	-	-	-	-	-	-	-	-	1	-	-	-	-	-	-
75-B	Tracoma	1	-	-	-	-	-	-	-	-	1	-	-	-	-	-	-	-	-	-	-	-
75-C	Outras afecções dos olhos e seus anexos	68	-	-	-	1	2	4	1	2	-	5	3	-	5	4	2	2	3	2	4	-
76	Afecções dos ouvidos	7	-	-	-	1	-	-	-	-	1	-	-	1	-	-	1	-	-	-	-	-
77	Pericardite	-	-	-	-	-	-	-	-	-	-	-	-	-	-	-	-	-	-	-	-	-
78	Endocardite aguda	4	-	-	-	-	-	-	-	-	-	-	-	-	-	-	1	-	-	-	-	-
79	Doenças orgânicas do coração	52	-	-	-	-	-	-	-	-	2	-	3	-	2	3	-	4	-	3	-	-
80	Angina do peito	-	-	-	-	-	-	-	-	-	-	-	-	-	-	-	-	-	-	-	-	-
81	Afecções das artérias, ateroma, aneurisma, etc.	7	-	-	-	-	-	-	-	-	-	-	1	-	-	2	-	2	-	-	-	-
82	Embolia e trombose	3	-	-	-	-	-	-	-	-	-	-	1	-	-	-	-	-	-	-	-	-
83	Afecções das veias (varizes, hemorróidas, flebite)	85	-	-	-	1	-	-	-	-	4	2	8	-	8	2	6	2	5	5	-	-
84	Afecções do sistema linfático (linfangite, etc.)	15	-	-	-	-	-	-	1	2	-	2	-	1	-	2	-	-	-	-	-	-
85	Hemorragias e outras afecções do aparelho circulatório	4	-	-	-	-	1	-	-	-	-	-	-	-	-	-	1	-	-	-	-	-
86	Afecções das fossas nasais	10	-	-	-	-	-	-	1	2	-	-	1	1	-	1	-	-	-	-	-	-
87	Afecções da laringe	1	-	-	-	-	-	-	-	-	-	-	-	-	-	-	-	-	1	-	-	-
88	Afecções do corpo tiroideu	25	-	-	-	-	-	-	-	1	-	-	2	-	4	-	2	-	6	-	2	-
89	Bronquite aguda	6	-	-	-	-	-	-	-	-	-	-	1	1	-	-	-	1	-	-	-	-
		1.478	2	3	5	5	11	13	23	15	32	28	68	93	109	111	94	109	71	71	50	49

sexos												Resultados, por sexos										Totais											
40 a 44 anos		45 a 49 anos		50 a 54 anos		55 a 59 anos		60 a 64 anos		65 a 69 anos		70 a 74 anos		75 a 79 anos		80 e mais anos		Idade ignorada		Curados		Melhorados		No mesmo estado		Piorados		Falecidos		V.	F.	Total	
V.	F.	V.	F.	V.	F.	V.	F.	V.	F.	V.	F.	V.	F.	V.	F.	V.	F.	V.	F.	V.	F.	V.	F.	V.	F.	V.	F.	V.	F.				V.
22	27	29	22	18	17	18	9	18	10	9	2	2	-	1	2	-	-	2	-	121	130	167	205	71	44	-	-	44	34	403	413	816	
-	6	-	10	-	14	-	2	-	2	-	1	-	1	-	-	-	-	-	-	-	38	-	-	-	1	-	-	-	-	-	39	39	
-	2	-	-	-	-	-	1	-	-	1	1	1	-	-	-	-	-	-	-	-	-	1	4	1	-	-	-	-	2	4	6		
-	3	5	2	9	1	6	4	1	2	4	1	6	-	3	-	-	1	-	-	19	7	9	4	14	7	-	-	4	3	46	21	67	
1	2	3	4	1	4	1	-	2	1	-	-	-	-	-	-	-	-	-	-	18	25	1	1	3	1	-	-	1	-	23	27	50	
-	-	-	-	-	-	-	-	-	-	-	-	-	-	-	-	-	-	-	-	1	-	3	2	-	-	-	-	-	-	4	2	6	
1	2	-	-	-	-	-	-	-	-	-	1	-	-	1	-	-	-	-	-	-	3	4	-	-	-	-	-	-	3	4	7		
-	-	-	-	-	-	-	-	-	-	-	-	-	-	-	-	-	-	-	-	-	-	-	-	-	-	-	-	-	-	-	-	-	
-	-	-	-	-	-	-	-	-	-	-	1	1	-	-	-	-	-	-	-	-	1	2	2	-	-	-	2	-	4	3	7		
-	-	-	1	-	-	-	-	-	-	-	-	-	-	-	-	-	-	-	-	-	-	2	-	-	-	-	-	-	-	2	2	2	
-	-	-	1	-	-	-	-	-	-	-	-	-	-	-	-	-	-	-	-	-	-	-	-	-	-	-	-	-	-	-	-	-	
-	1	-	2	-	1	-	-	-	-	-	-	-	-	-	-	-	-	-	-	-	6	-	14	-	2	-	-	-	-	1	1	1	
-	-	-	-	-	-	-	-	-	-	-	-	-	-	-	-	-	-	-	-	-	1	-	-	-	-	-	-	-	-	1	1	1	
-	-	2	-	-	-	-	-	-	-	1	-	-	-	-	-	-	-	-	-	-	-	1	-	2	-	-	1	-	4	-	4	4	
-	-	-	-	-	-	-	-	1	-	-	-	-	-	-	-	-	-	-	-	-	1	-	3	-	-	-	-	-	4	-	4	4	
-	-	-	-	-	-	-	-	-	-	-	-	-	-	-	-	-	-	-	-	-	-	-	-	-	-	-	-	-	-	-	-	-	
-	-	-	-	-	-	-	-	-	-	-	-	-	-	-	-	-	-	-	-	-	-	1	1	-	-	-	-	-	-	-	-	-	
-	-	-	-	-	-	-	-	-	-	-	-	-	-	-	-	-	-	-	-	-	1	1	5	1	-	-	2	1	9	3	12		
-	-	-	-	-	1	-	-	-	-	-	-	-	-	-	-	-	-	-	-	-	1	-	1	1	-	3	-	5	1	6	6		
-	-	-	-	-	-	-	-	-	-	-	-	-	-	-	-	-	-	-	-	-	-	-	-	1	-	-	1	-	1	1	2		
3	-	1	-	2	-	1	-	-	-	-	1	-	-	1	-	-	-	-	-	-	6	-	10	1	-	1	-	17	1	18	18		
-	-	1	-	1	-	-	-	1	-	-	-	-	-	-	-	-	-	-	-	-	1	-	1	-	-	3	1	5	1	6	6		
-	-	-	-	-	-	-	-	-	-	-	-	-	1	-	-	-	-	-	-	-	-	-	-	1	-	-	-	-	1	1	1	1	
1	3	-	-	1	-	1	1	1	1	-	-	-	-	-	-	-	-	-	-	1	2	5	5	5	5	-	1	1	12	13	25		
-	-	1	-	1	-	-	-	-	-	-	-	-	-	-	-	-	-	-	-	-	-	2	-	2	1	-	-	-	4	1	5		
-	-	-	-	1	-	-	-	-	-	-	-	-	-	-	-	-	-	-	-	-	4	1	2	3	-	-	-	6	4	10	10		
1	-	-	-	-	-	-	-	-	-	-	-	-	-	-	-	-	-	-	-	-	2	4	5	4	-	-	-	8	7	15	15		
-	-	-	-	-	-	-	-	-	-	-	-	-	-	-	-	-	-	-	-	-	-	-	-	-	-	-	-	-	-	-	-	-	
-	-	-	-	-	-	-	-	-	-	-	-	-	-	-	-	-	-	-	-	-	2	-	-	-	-	-	-	-	-	-	-	-	
-	-	-	-	-	-	-	-	-	-	-	-	-	-	-	-	-	-	-	-	-	-	2	-	-	-	-	-	-	-	-	-	-	
-	-	-	1	1	2	2	-	-	-	-	-	-	-	-	-	-	-	-	-	-	1	9	1	1	-	-	-	11	2	13	13		
4	-	-	2	1	2	-	1	-	1	-	-	1	-	-	-	-	-	-	-	1	3	6	14	6	4	-	-	1	13	22	35		
-	1	-	-	-	-	-	-	-	-	-	-	-	-	-	-	-	-	-	-	-	1	-	-	-	-	-	-	-	2	2	2		
-	-	-	-	-	-	-	-	-	-	-	-	-	-	-	-	-	-	-	-	-	-	1	-	-	-	-	-	-	1	-	1	1	
1	1	1	1	2	5	4	3	2	2	-	1	3	-	1	-	-	-	-	-	-	26	23	3	6	4	5	-	1	-	34	34	68	
-	1	-	-	1	-	-	-	-	-	-	1	-	-	-	-	-	-	-	-	-	1	1	2	2	-	-	-	3	4	7	7		
-	-	-	-	-	-	-	-	-	-	-	-	-	-	-	-	-	-	-	-	-	-	-	-	-	-	-	-	-	-	-	-	-	
-	-	-	-	-	2	-	-	-	-	-	1	-	-	-	-	-	-	-	-	-	-	1	-	1	1	-	1	-	3	1	4	4	
3	2	5	1	2	1	4	1	1	4	3	2	4	2	-	-	-	-	-	-	-	-	9	11	6	-	-	14	12	29	23	52		
-	-	-	-	-	-	-	-	-	-	-	-	-	-	-	-	-	-	-	-	-	-	-	-	-	-	-	-	-	-	-	-	-	
-	-	1	-	-	1	-	-	-	-	-	-	-	-	-	-	-	-	-	-	-	1	1	1	1	2	-	-	1	-	5	2	7	
-	-	-	-	-	1	-	-	-	-	-	-	-	-	-	-	-	-	-	-	-	-	-	-	-	-	-	-	2	1	2	3	3	
4	4	8	-	7	3	5	3	4	4	-	-	-	-	-	-	-	-	-	-	-	56	25	1	-	-	1	-	-	59	26	85		
-	1	-	2	-	-	-	-	1	-	-	1	1	-	-	1	-	-	-	-	-	7	3	1	3	1	-	-	-	9	6	15	15	
-	-	-	-	-	-	-	-	-	-	1	-	-	-	1	-	-	-	-	-	-	1	-	-	-	1	-	2	-	3	1	4	4	
1	1	1	-	-	1	-	-	-	-	-	-	-	-	-	-	-	-	-	-	-	3	4	1	1	1	-	-	-	5	5	10	10	
-	-	-	-	-	-	-	-	-	-	-	-	-	-	-	-	-	-	-	-	-	-	-	1	-	-	-	-	-	1	-	1	1	
1	1	-	-	1	2	-	1	-	-	1	-	-	1	-	-	-	-	-	-	-	3	20	-	1	1	-	-	-	4	21	25	25	
2	-	-	-	1	-	-	-	-	-	-	-	-	-	-	-	-	-	-	-	-	5	-	-	1	-	-	-	-	5	1	6	6	
45	58	58	49	51	51	46	26	32	27	20	13	20	5	8	3	-	3	2	1	298	297	248	294	149	85	-	-	82	55	747	731	1.478	

Número da tabela internacional	Designação	Número de casos	Idades, por																			
			0 a 11 meses		12 a 23 meses		2 a 4 anos		5 a 9 anos		10 a 14 anos		15 a 19 anos		20 a 24 anos		25 a 29 anos		30 a 34 anos		35 a 39 anos	
			V.	F.	V.	F.	V.	F.	V.	F.	V.	F.	V.	F.	V.	F.	V.	F.	V.	F.	V.	F.
	<i>Transporte.</i>	1.478	2	3	5	3	11	13	23	15	32	28	68	93	109	111	94	109	71	71	50	49
90	Bronquite crónica	6	-	-	-	-	-	-	-	-	-	-	-	-	-	-	-	-	-	-	1	-
91	Bronco-pneumonia	13	-	1	-	1	-	-	1	-	-	-	-	-	1	-	1	-	-	-	-	-
92	Pneumonia	15	-	-	-	-	-	-	-	-	2	1	1	1	-	3	2	-	1	1	-	-
93	Pleurisia	45	-	-	-	-	-	2	1	2	1	8	1	8	-	5	1	3	2	3	1	-
94	Congestão e apoplexia pulmonares	3	-	-	-	-	-	-	-	1	-	-	-	1	-	-	-	-	-	-	-	-
95	Gangrena do pulmão	2	-	-	-	-	-	-	-	-	-	-	-	-	-	-	-	-	-	-	-	-
96	Asma	1	-	-	-	1	-	-	-	-	-	-	-	-	-	-	-	-	-	-	-	-
97	Emfisema pulmonar	-	-	-	-	-	-	-	-	-	-	-	-	-	-	-	-	-	-	-	-	-
98	Outras afecções do aparelho respiratório (excepto a tísica)	5	-	-	-	1	-	-	-	-	-	-	1	-	1	-	-	-	-	-	-	-
99-A	Afecções dos dentes e das gengivas	4	-	-	-	-	-	-	-	-	-	-	-	-	-	-	1	-	-	-	-	-
99-B	Outras afecções da boca e dos seus anexos	13	-	-	-	1	1	-	-	-	-	-	-	2	-	-	3	1	-	1	1	-
100	Angina e outras afecções da faringe	16	-	-	-	-	-	1	1	1	2	1	4	1	1	-	-	-	-	-	-	-
101	Afecções do esófago	10	-	-	1	1	-	-	-	-	-	-	-	-	-	-	-	1	-	-	-	-
102	Úlcera do estômago	21	-	-	-	-	-	-	-	-	-	-	1	1	-	1	-	3	2	1	2	2
103	Outras afecções do estômago (excepto o cancro)	98	-	-	-	-	-	-	-	-	-	-	1	4	7	4	4	1	6	6	10	5
104	Diarreia e enterite (antes dos dois anos)	7	-	3	1	3	-	-	-	-	-	-	-	-	-	-	-	-	-	-	-	-
105	Diarreia e enterite (dois anos e acima)	27	-	-	-	2	2	1	-	3	-	-	1	-	1	1	1	2	3	1	-	1
105 bis	Diarreia devida ao alcoolismo	-	-	-	-	-	-	-	-	-	-	-	-	-	-	-	-	-	-	-	-	-
106	Anquilostomíase	-	-	-	-	-	-	-	-	-	-	-	-	-	-	-	-	-	-	-	-	-
107	Parasitas intestinaes	2	-	-	-	-	-	-	1	-	-	-	-	-	-	-	-	-	-	-	-	-
108	Apendicite e tifite	56	-	-	-	-	-	-	-	1	2	7	4	6	6	3	4	3	2	1	1	1
109	Hérnia, obstrucção intestinal	181	-	-	-	3	-	2	-	3	2	15	1	14	5	9	3	11	3	13	2	2
110-A	Afecções do ânus e fistula estercoral	28	-	-	-	1	-	-	-	-	-	2	-	2	1	-	1	3	1	5	2	-
110-B	Outras afecções do intestino	38	-	-	-	-	-	-	-	-	-	-	-	2	3	2	4	4	4	3	4	-
111	Iterícia grave	-	-	-	-	-	-	-	-	-	-	-	-	-	-	-	-	-	-	-	-	-
112	Tumores hidáticos do fígado	3	-	-	-	-	-	-	-	-	-	-	-	-	-	-	-	-	-	1	-	-
113	Cirrose do fígado	8	-	-	-	-	-	-	-	-	-	-	-	1	-	-	-	-	-	1	-	-
113 bis	Cirrose devida ao alcoolismo	-	-	-	-	-	-	-	-	-	-	-	-	-	-	-	-	-	-	-	-	-
114	Cálculos biliares	1	-	-	-	-	-	-	-	-	-	-	-	-	-	-	-	-	-	-	-	-
115	Outras afecções do fígado	15	-	-	-	-	-	-	-	-	-	-	-	2	1	3	-	-	-	1	-	-
116	Afecções do baço	4	-	-	-	-	-	-	-	-	-	-	-	-	1	-	-	-	2	1	-	-
117	Peritonite simples (excepto a puerperal)	10	-	-	-	-	-	-	-	1	1	1	1	-	-	-	1	-	-	-	-	-
118	Outras afecções do aparelho digestivo (excepto cancro e tuberculose)	10	-	-	-	-	-	-	-	-	-	-	-	2	-	2	-	-	-	-	-	-
119	Nefrite aguda	6	-	-	-	-	-	-	-	-	-	-	-	-	-	1	-	1	1	-	-	-
120	Mal de Bright	14	-	-	-	2	-	-	-	-	-	2	1	1	1	-	-	1	1	1	1	1
121	Quilúria	-	-	-	-	-	-	-	-	-	-	-	-	-	-	-	-	-	-	-	-	-
122	Outras afecções dos rins e seus anexos	27	-	-	-	-	-	-	-	-	-	-	-	5	1	2	2	-	2	-	2	-
123	Cálculos das vias urinárias	6	-	-	-	-	-	-	-	-	-	-	-	-	-	-	-	1	-	1	-	-
124	Afecções da bexiga	39	-	-	-	1	-	-	-	-	1	-	4	3	3	3	2	6	-	4	-	-
125	Afecções da uretra, abcesso urinoso, etc.	30	-	-	-	-	-	-	1	1	-	-	1	1	1	3	3	1	3	-	-	-
126	Afecções da próstata	42	-	-	-	-	-	-	-	-	-	-	-	1	-	1	-	1	-	1	-	-
127	Afecções não venéreas dos órgãos genitais do homem	55	-	-	-	-	1	-	3	-	5	-	6	-	3	-	7	-	4	-	-	-
128	Hemorragia uterina não puerperal	2	-	-	-	-	-	-	-	-	-	-	-	-	-	-	-	-	-	-	-	1
129	Tumor uterino não canceroso	36	-	-	-	-	-	-	-	-	-	-	-	-	-	3	-	2	-	6	-	-
130-A	Metrite	31	-	-	-	-	-	-	-	-	-	-	-	3	-	5	-	4	-	5	-	-
130-B	Outras afecções do útero	39	-	-	-	-	-	-	-	-	-	-	-	6	-	7	-	6	-	5	-	-
131	Quistos e outros tumores dos ovários	11	-	-	-	-	-	-	-	-	-	1	-	1	-	1	-	2	-	2	-	-
132	Salpingite e outras afecções dos órgãos genitais da mulher	23	-	-	-	-	-	-	-	-	-	3	-	2	-	10	-	5	-	4	-	-
133	Afecções não puerperais do seio (excepto o cancro)	18	-	-	-	-	-	-	-	-	1	1	-	3	-	1	-	4	-	5	-	-
134-A	Parto normal	66	-	-	-	-	-	-	-	-	-	5	-	20	-	18	-	11	-	6	-	-
134-B	Acidentes da gravidez	40	-	-	-	-	-	-	-	-	-	2	-	8	-	12	-	8	-	5	-	-
		2.615	2	7	6	9	22	18	29	22	45	37	114	125	177	186	198	201	123	147	104	114

sexos																				Resultados, por sexos										Totais		
40 a 44 anos		45 a 49 anos		50 a 54 anos		55 a 59 anos		60 a 64 anos		65 a 69 anos		70 a 74 anos		75 a 79 anos		80 e mais anos		Idade ignorada		Curados		Melhorados		No mesmo estado		Piorados		Falecidos		V.	F.	Total
V.	F.	V.	F.	V.	F.	V.	F.	V.	F.	V.	F.	V.	F.	V.	F.	V.	F.	V.	F.	V.	F.	V.	F.	V.	F.	V.	F.	V.	F.			
45	58	58	49	51	51	46	26	32	27	20	13	20	5	8	3	-	3	2	1	238	297	248	294	149	85	-	-	82	55	747	731	1.478
1	2	-	-	1	-	-	-	1	-	-	-	-	-	-	-	-	-	-	-	-	3	3	-	-	-	-	-	-	3	3	6	
2	2	2	-	-	-	-	-	-	-	1	-	-	-	1	-	-	-	-	-	3	6	1	1	-	-	-	1	1	5	8	13	
-	-	-	1	1	1	-	1	-	-	-	-	-	-	-	-	-	-	-	-	7	6	-	-	-	-	-	1	1	8	7	15	
-	1	3	-	2	-	-	1	-	-	-	-	-	-	-	-	-	-	-	-	11	5	22	3	1	-	-	2	1	36	9	45	
-	-	-	-	-	-	-	-	-	-	-	-	1	-	-	-	-	-	-	-	1	1	-	-	-	-	-	1	-	2	1	3	
-	1	-	-	-	1	-	-	-	-	-	-	-	-	-	-	-	-	-	-	1	-	-	-	-	-	-	1	1	1	1	2	
-	-	-	-	-	-	-	-	-	-	-	-	-	-	-	-	-	-	-	-	1	-	-	-	-	-	-	-	-	1	-	1	
-	-	-	-	-	-	-	-	-	-	-	-	-	-	-	-	-	-	-	-	-	-	-	-	-	-	-	-	-	-	-	-	-
-	-	-	-	-	-	-	-	-	2	-	-	-	-	-	-	-	-	-	-	-	1	1	1	2	-	-	-	-	3	2	5	
-	-	2	1	-	-	-	-	-	-	-	-	-	-	-	-	-	-	-	-	2	2	-	-	-	-	-	-	2	2	4	4	
1	-	-	-	-	1	-	-	-	-	-	-	1	-	-	-	-	-	-	-	2	6	2	-	3	-	-	-	-	7	6	13	
-	1	-	2	-	-	-	-	1	-	-	-	-	-	-	-	-	-	-	-	3	7	2	4	-	-	-	-	5	11	16		
2	-	1	1	-	-	-	1	-	1	-	-	1	-	-	-	-	-	-	-	3	2	-	2	1	-	-	2	-	6	4	10	
2	1	3	-	-	1	1	-	-	-	-	-	-	-	-	-	-	-	-	-	3	2	4	5	1	1	-	-	3	2	11	10	21
7	5	11	2	8	3	7	2	2	-	2	-	1	-	-	-	-	-	-	-	32	9	21	19	9	3	-	-	4	1	66	32	98
-	-	-	-	-	-	-	-	-	-	-	-	-	-	-	-	-	-	-	-	-	4	1	1	-	-	-	-	1	1	6	7	7
2	-	1	-	1	-	1	1	1	-	-	-	-	-	-	-	-	-	-	-	10	11	3	2	1	-	-	-	14	13	27	27	
-	-	-	-	-	-	-	-	-	-	-	-	-	-	-	-	-	-	-	-	-	-	-	-	-	-	-	-	-	-	-	-	-
-	-	1	-	-	-	-	-	-	-	-	-	-	-	-	-	-	-	-	-	-	1	1	-	-	-	-	-	-	1	1	2	
4	5	3	-	-	3	1	-	-	-	-	-	-	-	-	-	-	-	-	-	27	18	-	3	-	2	-	1	5	28	28	56	
16	3	12	3	16	4	16	4	9	1	7	-	4	-	1	-	-	-	-	-	137	16	1	1	4	-	-	8	4	150	31	181	
4	1	1	-	1	-	1	1	-	-	-	-	1	-	-	-	-	-	-	-	15	4	3	2	2	1	-	-	1	20	8	28	
2	2	2	-	2	2	2	-	-	-	-	-	-	-	-	-	-	-	-	-	6	7	8	7	4	4	-	-	1	1	19	19	38
-	-	-	-	-	-	-	-	-	-	-	-	-	-	-	-	-	-	-	-	-	-	-	-	-	-	-	-	-	-	-	-	-
-	-	2	-	-	-	-	-	-	-	-	-	-	-	-	-	-	-	-	-	1	2	-	-	-	-	-	-	1	2	3	3	
3	1	-	-	1	-	1	-	-	-	-	-	-	-	-	-	-	-	-	-	-	3	1	4	-	-	-	-	7	1	8	8	
-	-	-	-	-	-	-	-	-	-	-	-	-	-	-	-	-	-	-	-	-	-	-	-	-	-	-	-	-	-	-	-	-
-	-	-	-	1	-	-	-	-	-	-	-	-	-	-	-	-	-	-	-	-	1	1	-	-	-	-	-	-	1	1	1	1
-	-	1	2	-	1	2	2	-	-	-	-	-	-	-	-	-	-	-	-	3	1	2	3	3	2	-	1	9	6	15	15	
-	-	-	-	-	-	-	-	-	-	-	-	-	-	-	-	-	-	-	-	1	2	-	1	-	-	-	-	1	3	4	4	
1	1	-	2	-	1	-	-	-	-	-	-	-	-	-	-	-	-	-	-	2	2	-	2	1	-	-	3	2	4	6	10	
1	1	-	2	1	-	1	-	-	-	-	-	-	-	-	-	-	-	-	-	1	-	4	1	2	2	-	-	7	3	10	10	
-	-	2	-	-	-	-	-	1	-	-	-	-	-	-	-	-	-	-	-	-	2	1	2	1	-	-	-	4	2	6	6	
-	1	1	-	1	-	-	-	-	1	-	-	-	-	-	-	-	-	-	-	-	2	4	3	2	-	-	1	2	6	8	14	
-	-	-	-	-	-	-	-	-	-	-	-	-	-	-	-	-	-	-	-	-	-	-	-	-	-	-	-	-	-	-	-	-
2	4	1	-	-	1	1	1	2	-	1	-	-	-	-	-	-	-	-	-	8	6	4	7	1	-	-	1	14	13	27	27	
-	1	-	-	-	1	1	-	1	-	-	-	-	-	-	-	-	-	-	-	3	2	1	-	-	-	-	-	4	2	6	6	
-	4	1	-	2	1	1	-	3	-	-	-	-	-	-	-	-	-	-	-	10	11	7	11	-	-	-	-	17	22	39	39	
1	4	2	-	1	2	-	3	-	1	-	1	-	-	-	-	-	-	-	-	14	6	5	2	-	3	-	-	19	11	30	30	
1	-	-	-	3	-	4	-	8	-	11	-	9	-	-	-	-	-	-	-	20	-	13	-	4	-	-	5	42	-	42	42	
4	-	5	-	8	-	3	-	2	-	1	-	3	-	-	-	-	-	-	-	54	-	-	-	1	-	-	-	55	-	55	55	
-	-	-	1	-	-	-	-	-	-	-	-	-	-	-	-	-	-	-	-	-	2	-	-	-	-	-	-	-	2	2	2	
-	6	-	10	-	7	-	2	-	-	-	-	-	-	-	-	-	-	-	-	29	-	1	-	3	-	-	3	-	36	36	36	
-	9	-	1	-	3	-	1	-	-	-	-	-	-	-	-	-	-	-	-	16	-	14	-	1	-	-	-	31	31	31	31	
-	6	-	2	-	1	-	2	-	1	-	2	-	1	-	-	-	-	-	-	26	-	6	-	6	-	-	1	-	39	39	39	
-	3	-	1	-	-	-	-	-	-	-	-	-	-	-	-	-	-	-	-	-	11	-	-	-	-	-	-	-	11	11	11	
-	2	-	1	-	2	-	2	-	1	-	1	-	-	-	-	-	-	-	-	-	21	-	6	-	6	-	-	-	33	33	33	
-	1	-	1	-	-	-	1	-	-	-	-	-	-	-	-	-	-	-	-	1	14	-	2	-	1	-	-	1	17	18	18	
-	3	-	2	-	-	-	-	-	-	-	-	-	-	-	-	-	-	-	-	1	64	-	-	-	2	-	-	-	66	66	66	
-	4	-	1	-	-	-	-	-	-	-	-	-	-	-	-	-	-	-	-	-	19	-	2	-	19	-	-	-	40	40	40	
100	132	110	90	99	82	95	50	66	33	44	17	40	8	9	4	2	4	2	2	647	649	393	413	199	144	-	-	118	82	1327	1.288	2.615

Número da tabela internacional	Designação	Número de casos	Idades, por																			
			0 a 11 meses		12 a 23 meses		2 a 4 anos		5 a 9 anos		10 a 14 anos		15 a 19 anos		20 a 24 anos		25 a 29 anos		30 a 34 anos		35 a 39 anos	
			V.	F.	V.	F.	V.	F.	V.	F.	V.	F.	V.	F.	V.	F.	V.	F.	V.	F.	V.	F.
	<i>Transporte.</i>	2.615	2	7	6	9	22	18	29	22	45	37	144	125	177	186	188	201	123	147	104	114
135	Hemorragia puerperal	2	-	-	-	-	-	-	-	-	-	-	-	-	-	-	-	-	-	-	2	-
136	Outros acidentes do parto.	59	-	-	-	-	-	-	-	-	-	-	-	2	-	21	-	8	-	12	-	9
137	Septicemia puerperal	27	-	-	-	-	-	-	-	-	-	-	-	1	-	6	-	12	-	4	-	3
138	Albuminúria e eclampsia puerperais	1	-	-	-	-	-	-	-	-	-	-	-	-	-	-	-	-	-	-	-	1
139	Flegmatia alba dolens (embolia e morte súbita puerperais)	1	-	-	-	-	-	-	-	-	-	-	-	-	-	-	-	-	-	-	-	1
140	Conseqüências do parto (sem outra explicação)	1	-	-	-	-	-	-	-	-	-	-	-	-	-	1	-	-	-	-	-	-
141	Afecções puerperais do seio	1	-	-	-	-	-	-	-	-	-	-	-	-	-	-	-	-	-	1	-	-
142	Gangrena.	11	-	-	-	-	1	-	1	1	-	-	-	-	-	1	-	-	-	-	-	-
143	Furúnculo	4	-	-	-	-	-	-	-	-	-	-	-	-	-	-	2	-	-	-	-	-
144	Fleimão, abcesso quente	59	-	-	1	-	2	-	1	-	1	1	3	3	6	-	4	2	2	1	4	1
145-A	Tinhas e peladas	13	-	-	-	-	-	4	3	1	4	-	1	-	-	-	-	-	-	-	-	-
145-B	Sarna	28	-	-	-	-	1	-	3	3	1	2	1	4	2	1	-	-	1	2	1	1
145-C	Outras afecções da pele e seus anexos.	98	-	-	-	1	2	3	1	-	3	4	4	6	3	6	2	3	4	1	4	3
146	Afecções dos ossos, não tuberculosas	84	-	-	-	1	1	1	5	2	10	10	12	1	8	1	2	5	3	1	4	-
147	Afecções das articulações (excepto reumatismo, tuberculose)	62	-	-	-	-	1	-	-	1	3	3	8	3	4	2	6	2	6	-	4	1
148	Amputação	-	-	-	-	-	-	-	-	-	-	-	-	-	-	-	-	-	-	-	-	-
149	Outras afecções dos órgãos da locomoção	15	-	-	-	-	-	-	-	-	-	2	1	1	3	-	2	-	1	1	1	-
150	Vícios de conformação congénitos (menos os nãdi-mortos)	19	1	2	-	2	2	-	-	1	1	1	4	-	3	1	-	-	-	1	-	-
151-A	Recém-nascidos no Hospital:																					
	Vivos.	72	38	34	-	-	-	-	-	-	-	-	-	-	-	-	-	-	-	-	-	-
	Vivos, mortos depois	4	2	2	-	-	-	-	-	-	-	-	-	-	-	-	-	-	-	-	-	-
	Nãdi-mortos	31	17	14	-	-	-	-	-	-	-	-	-	-	-	-	-	-	-	-	-	-
151-B	Debilidade congénita, iterícia e esclarema	-	-	-	-	-	-	-	-	-	-	-	-	-	-	-	-	-	-	-	-	-
152	Outras afecções especiais da primeira idade.	1	-	-	-	-	-	-	-	-	-	1	-	-	-	-	-	-	-	-	-	-
153	Falta de cuidados.	2	-	-	1	1	-	-	-	-	-	-	-	-	-	-	-	-	-	-	-	-
154	Senilidade	5	-	-	-	-	-	-	-	-	-	-	-	-	-	-	-	-	-	-	-	-
155	Suicídio por veneno	-	-	-	-	-	-	-	-	-	-	-	-	-	-	-	-	-	-	-	-	-
156	Suicídio por asfixia	-	-	-	-	-	-	-	-	-	-	-	-	-	-	-	-	-	-	-	-	-
157	Suicídio por enforcamento ou estrangulação.	-	-	-	-	-	-	-	-	-	-	-	-	-	-	-	-	-	-	-	-	-
158	Suicídio por submersão.	-	-	-	-	-	-	-	-	-	-	-	-	-	-	-	-	-	-	-	-	-
159	Suicídio por armas de fogo	2	-	-	-	-	-	-	-	-	-	-	1	-	1	-	-	-	-	-	-	-
160	Suicídio por instrumentos cortantes ou picantes	-	-	-	-	-	-	-	-	-	-	-	-	-	-	-	-	-	-	-	-	-
161	Suicídio por precipitação de lugar elevado	-	-	-	-	-	-	-	-	-	-	-	-	-	-	-	-	-	-	-	-	-
162	Suicídio por esmagamento.	-	-	-	-	-	-	-	-	-	-	-	-	-	-	-	-	-	-	-	-	-
163	Outros suicídios	-	-	-	-	-	-	-	-	-	-	-	-	-	-	-	-	-	-	-	-	-
164	Envenenamento por alimentos	-	-	-	-	-	-	-	-	-	-	-	-	-	-	-	-	-	-	-	-	-
165-A	Ataques por animais venenosos	-	-	-	-	-	-	-	-	-	-	-	-	-	-	-	-	-	-	-	-	-
165-B	Outros envenenamentos agudos	2	-	-	-	-	-	-	-	-	-	-	-	1	-	1	-	-	-	-	-	-
166	Incêndio	-	-	-	-	-	-	-	-	-	-	-	-	-	-	-	-	-	-	-	-	-
167	Queimadura (outras sem ser por incêndio)	9	-	-	-	-	1	-	1	-	1	-	-	-	-	-	1	-	1	-	-	-
168	Absorção de gases deletérios (excepto incêndio e suicídio)	-	-	-	-	-	-	-	-	-	-	-	-	-	-	-	-	-	-	-	-	-
169	Submersão acidental	-	-	-	-	-	-	-	-	-	-	-	-	-	-	-	-	-	-	-	-	-
170	Traumatismos por armas de fogo	40	-	-	-	-	-	1	-	-	-	5	2	14	1	8	1	2	-	1	-	-
171	Traumatismos por instrumentos cortantes ou picantes	13	-	-	-	-	-	1	-	-	-	1	-	5	-	1	-	-	-	-	-	-
172	Traumatismos por queda	31	-	-	-	1	-	-	1	2	1	1	1	2	4	5	-	3	1	2	1	1
173	Traumatismos por minas e pedreiras	5	-	-	-	-	-	-	-	-	-	-	-	-	-	1	-	2	-	-	-	-
174	Traumatismos por máquinas.	2	-	-	-	-	-	-	-	-	-	-	-	1	-	-	-	-	-	-	-	-
175	Traumatismos por carros, caminhos de ferro, desmonoramentos, etc.	11	-	-	-	-	-	1	-	-	-	-	-	2	-	3	-	-	-	-	2	-
176	Violências exercidas por animais	1	-	-	-	-	-	-	-	-	-	-	-	-	-	-	-	-	-	-	-	-
		3.331	60	59	8	14	32	24	46	35	68	67	155	151	231	231	173	237	147	175	127	135

sexos														Resultados, por sexos										Totais								
40 a 44 anos		45 a 49 anos		50 a 54 anos		55 a 59 anos		60 a 64 anos		65 a 69 anos		70 a 74 anos		75 a 79 anos		80 e mais anos		Idade ignorada		Curados		Melhorados		No mesmo estado		Piorados		Falecidos		V.	F.	Total
V.	F.	V.	F.	V.	F.	V.	F.	V.	F.	V.	F.	V.	F.	V.	F.	V.	F.	V.	F.	V.	F.	V.	F.	V.	F.	V.	F.	V.	F.			
100	132	110	90	99	82	95	50	66	33	44	17	40	8	9	4	2	4	2	2	647	649	363	413	199	144	-	-	118	82	1.327	1.258	2.615
-	-	-	-	-	-	-	-	-	-	-	-	-	-	-	-	-	-	-	-	-	1	-	-	1	-	-	-	-	-	-	2	2
-	6	-	1	-	-	-	-	-	-	-	-	-	-	-	-	-	-	-	-	-	57	-	-	-	1	-	-	1	-	59	59	
-	1	-	-	-	-	-	-	-	-	-	-	-	-	-	-	-	-	-	-	-	20	-	1	-	2	-	-	4	-	27	27	
-	-	-	-	-	-	-	-	-	-	-	-	-	-	-	-	-	-	-	-	-	-	-	-	-	1	-	-	-	-	1	1	
-	-	-	-	-	-	-	-	-	-	-	-	-	-	-	-	-	-	-	-	-	-	-	-	-	-	-	1	-	1	1		
-	-	-	-	-	-	-	-	-	-	-	-	-	-	-	-	-	-	-	-	-	1	-	-	-	-	-	-	-	-	1	1	
-	-	-	-	-	-	-	-	-	-	-	-	-	-	-	-	-	-	-	-	-	1	-	-	-	-	-	-	-	-	1	1	
1	-	-	-	-	-	1	1	1	-	1	-	-	-	1	1	-	-	-	-	-	4	1	-	1	-	1	-	3	1	7	4	11
-	-	-	-	-	-	1	-	1	-	-	-	-	-	-	-	-	-	-	-	-	2	-	2	-	-	-	-	-	-	4	4	
4	2	4	1	1	2	7	3	1	1	1	-	-	-	-	-	-	-	-	-	-	27	16	12	1	1	-	-	2	-	42	17	59
-	-	-	-	-	-	-	-	-	-	-	-	-	-	-	-	-	-	-	-	-	2	2	3	6	-	-	-	-	-	5	8	13
2	-	-	1	1	1	-	-	-	-	-	-	-	-	-	-	-	-	-	-	-	13	14	-	1	-	-	-	-	13	15	28	
5	1	4	-	4	7	7	1	6	3	5	-	3	1	-	-	-	1	-	-	-	32	28	22	11	3	1	-	1	57	41	98	
3	1	2	-	4	-	-	-	4	-	2	-	-	-	-	-	-	-	1	-	-	23	12	29	7	5	3	-	4	1	61	23	84
4	2	4	-	1	1	1	3	-	-	1	-	1	-	-	-	-	-	-	-	-	23	3	18	11	3	3	-	-	1	44	18	62
-	-	-	-	-	-	-	-	-	-	-	-	-	-	-	-	-	-	-	-	-	-	-	-	-	-	-	-	-	-	-	-	-
-	-	-	1	-	1	1	-	-	-	-	-	-	-	-	-	-	-	-	-	-	8	5	5	-	1	1	-	-	-	9	6	15
-	-	-	-	-	-	-	-	-	-	-	-	-	-	-	-	-	-	-	-	-	10	6	-	-	1	2	-	-	-	11	8	19
-	-	-	-	-	-	-	-	-	-	-	-	-	-	-	-	-	-	-	-	-	38	34	-	-	-	-	-	-	38	34	72	
-	-	-	-	-	-	-	-	-	-	-	-	-	-	-	-	-	-	-	-	-	-	-	-	-	-	-	2	2	2	2	4	
-	-	-	-	-	-	-	-	-	-	-	-	-	-	-	-	-	-	-	-	-	-	-	-	-	-	-	17	14	17	14	31	
-	-	-	-	-	-	-	-	-	-	-	-	-	-	-	-	-	-	-	-	-	-	-	-	-	-	-	-	-	-	-	-	-
-	-	-	-	-	-	-	-	-	-	-	-	-	-	-	-	-	-	-	-	-	-	1	-	-	-	-	-	-	-	1	1	1
-	-	-	-	-	-	-	-	-	-	-	-	-	-	-	-	-	-	-	-	-	1	1	-	-	-	-	-	-	1	1	2	
-	-	-	-	-	-	-	-	-	-	-	-	1	2	-	-	-	-	-	-	-	-	-	-	-	-	-	-	-	-	-	-	-
-	-	-	-	-	-	-	-	-	-	-	-	-	-	-	-	-	-	-	-	-	-	-	-	-	-	-	-	-	-	-	-	-
-	-	-	-	-	-	-	-	-	-	-	-	-	-	-	-	-	-	-	-	-	-	-	-	-	-	-	-	-	-	-	-	-
-	-	-	-	-	-	-	-	-	-	-	-	-	-	-	-	-	-	-	-	-	-	-	-	-	-	-	-	-	-	-	-	-
-	-	-	-	-	-	-	-	-	-	-	-	-	-	-	-	-	-	-	-	-	-	-	-	-	-	-	-	-	-	-	-	-
-	-	-	-	-	-	-	-	-	-	-	-	-	-	-	-	-	-	-	-	-	-	-	-	-	-	-	-	-	-	-	-	-
-	-	-	-	-	-	-	-	-	-	-	-	-	-	-	-	-	-	-	-	-	-	-	-	-	-	-	-	-	-	-	-	-
-	-	-	-	-	-	-	-	-	-	-	-	-	-	-	-	-	-	-	-	-	-	-	-	-	-	-	-	-	-	-	-	-
-	-	-	-	-	-	-	-	-	-	-	-	-	-	-	-	-	-	-	-	-	-	-	-	-	-	-	-	-	-	-	-	-
-	-	-	-	-	-	-	-	-	-	-	-	-	-	-	-	-	-	-	-	-	-	-	-	-	-	-	-	-	-	-	-	-
-	-	-	-	-	-	-	-	-	-	-	-	-	-	-	-	-	-	-	-	-	-	-	-	-	-	-	-	-	-	-	-	-
-	-	-	-	-	-	-	-	-	-	-	-	-	-	-	-	-	-	-	-	-	-	-	-	-	-	-	-	-	-	-	-	-
-	-	-	-	-	-	-	-	-	-	-	-	-	-	-	-	-	-	-	-	-	-	1	-	-	-	-	-	-	1	-	2	2
-	-	-	-	-	-	-	-	-	-	-	-	-	-	-	-	-	-	-	-	-	-	-	-	-	-	-	-	-	-	-	-	-
-	-	-	-	-	-	-	-	-	-	-	-	-	-	-	-	-	-	-	-	-	-	-	-	-	-	-	-	-	-	-	-	-
-	-	-	-	-	-	-	-	-	-	-	-	-	-	-	-	-	-	-	-	-	-	-	-	-	-	-	-	-	-	-	-	-
-	-	-	-	-	-	-	-	-	-	-	-	-	-	-	-	-	-	-	-	-	-	-	-	-	-	-	-	-	-	-	-	-
-	-	-	-	-	-	-	-	-	-	-	-	-	-	-	-	-	-	-	-	-	-	-	-	-	-	-	-	-	-	-	-	-
-	-	-	-	-	-	-	-	-	-	-	-	-	-	-	-	-	-	-	-	-	-	-	-	-	-	-	-	-	-	-	-	-
-	-	-	-	-	-	-	-	-	-	-	-	-	-	-	-	-	-	-	-	-	-	-	-	-	-	-	-	-	-	-	-	-
-	-	-	-	-	-	-	-	-	-	-	-	-	-	-	-	-	-	-	-	-	-	-	-	-	-	-	-	-	-	-	-	-
-	-	-	-	-	-	-	-	-	-	-	-	-	-	-	-	-	-	-	-	-	-	-	-	-	-	-	-	-	-	-	-	-
-	-	-	-	-	-	-	-	-	-	-	-	-	-	-	-	-	-	-	-	-	-	-	-	-	-	-	-	-	-	-	-	-
1	-	1	-	1	-	-	-	-	-	-	-	-	-	-	-	-	-	-	-	-	-	-	-	-	-	-	-	-	-	-	-	
-	-	-	1	-	-	-	-	-	-	-	-	-	-	-	-	-	-	-	-	-	-	-	-	-	-	-	-	-	-	-	-	-
127	145	130	96	113	94	116	60	78	38	54	18	45	11	10	9	2	5	3	2	580	572	473	460	216	162	-	-	156	112	1.725	1.606	3.331

Número da tabela internacional	Designação	Número de casos	Idades, por																			
			0 a 11 meses		12 a 23 meses		2 a 4 anos		5 a 9 anos		10 a 14 anos		15 a 19 anos		20 a 24 anos		25 a 29 anos		30 a 34 anos		40 a 49 anos	
			V.	F.	V.	F.	V.	F.	V.	F.	V.	F.	V.	F.	V.	F.	V.	F.	V.	F.	V.	F.
	<i>Transporte</i>	3.331	60	59	8	14	32	24	46	35	68	67	155	151	231	231	173	287	147	175	127	115
177-A	Esfalfamento	-	-	-	-	-	-	-	-	-	-	-	-	-	-	-	-	-	-	-	-	-
177-B	Fome	2	-	-	-	-	-	-	-	-	-	-	1	-	-	-	-	-	-	-	-	-
178	Frio excessivo	-	-	-	-	-	-	-	-	-	-	-	-	-	-	-	-	-	-	-	-	-
179	Termonose	-	-	-	-	-	-	-	-	-	-	-	-	-	-	-	-	-	-	-	-	-
180	Raio	-	-	-	-	-	-	-	-	-	-	-	-	-	-	-	-	-	-	-	-	-
181	Outras comoções eléctricas	-	-	-	-	-	-	-	-	-	-	-	-	-	-	-	-	-	-	-	-	-
182	Homicídio por arma de fogo	2	-	-	-	-	-	-	-	-	-	-	-	-	1	-	-	-	1	-	-	-
183	Homicídio por instrumentos cortantes ou pícentes	1	-	-	-	-	-	-	-	-	-	-	-	-	-	-	-	-	1	-	-	-
184	Homicídio por outros meios	-	-	-	-	-	-	-	-	-	-	-	-	-	-	-	-	-	-	-	-	-
185-A	Deslocações	-	-	-	-	-	-	-	-	-	-	-	-	-	-	-	-	-	-	-	-	-
185-B	Entorse	2	-	-	-	-	-	-	-	-	-	-	-	-	-	-	-	-	1	-	1	-
185-C	Fractura (sem outra indicação)	131	1	-	-	2	-	4	6	7	3	19	2	12	2	6	1	6	1	10	-	-
186	Outras violências exteriores	-	-	-	-	-	-	-	-	-	-	-	-	-	-	-	-	-	-	-	-	-
187	Lesão orgânica não definida	-	-	-	-	-	-	-	-	-	-	-	-	-	-	-	-	-	-	-	-	-
188	Morte súbita	-	-	-	-	-	-	-	-	-	-	-	-	-	-	-	-	-	-	-	-	-
18-A	Doença não especificada ou mal definida	63	-	-	-	-	-	-	-	-	-	2	3	4	7	7	7	3	3	4	-	4
	Totais para os doentes	3.532	61	59	8	14	34	24	50	41	75	72	178	157	251	240	186	241	159	180	138	139
	Indivíduos sem doença:																					
	Vivos		38	34	72																	
	Vivos, mortos depois		2	2	4																	
	Mortos		17	14	31																	
	Soma		57	50	107																	
	De parto gemelar		-	-	-	-	-	-	-	-	-	-	-	-	-	-	-	-	-	-	-	-
189-B	Indivíduos entrados e saídos sem doença	12	-	-	-	-	-	-	-	-	-	-	1	-	3	-	1	-	2	-	-	-
	Totais para os hospitalizados	3.544	61	59	8	14	34	24	50	41	75	72	178	158	251	243	186	242	159	182	138	139

sexos														Resultados, por sexos										Totais								
40 a 44 anos		45 a 49 anos		50 a 54 anos		55 a 59 anos		60 a 64 anos		65 a 69 anos		70 a 74 anos		75 a 79 anos		80 e mais anos		Idade ignorada		Curados		Melhorados		No mesmo estado		Fiorados		Falecidos		V.	F.	Total
V.	F.	V.	F.	V.	F.	V.	F.	V.	F.	V.	F.	V.	F.	V.	F.	V.	F.	V.	F.	V.	F.	V.	F.	V.	F.	V.	F.	V.	F.			
127	145	130	99	118	94	116	60	78	38	54	18	45	11	10	9	2	5	3	2	880	872	473	460	216	162	-	-	156	112	1.725	1.606	3.331
-	-	-	-	-	-	-	-	-	-	-	-	-	-	-	-	-	-	-	-	-	-	-	-	-	-	-	-	-	-	-	-	-
-	-	-	-	-	-	-	-	-	-	1	-	-	-	-	-	-	-	-	-	2	-	-	-	-	-	-	-	-	-	2	-	2
-	-	-	-	-	-	-	-	-	-	-	-	-	-	-	-	-	-	-	-	-	-	-	-	-	-	-	-	-	-	-	-	-
-	-	-	-	-	-	-	-	-	-	-	-	-	-	-	-	-	-	-	-	-	-	-	-	-	-	-	-	-	-	-	-	-
-	-	-	-	-	-	-	-	-	-	-	-	-	-	-	-	-	-	-	-	-	-	-	-	-	-	-	2	-	2	-	2	-
-	-	-	-	-	-	-	-	-	-	-	-	-	-	-	-	-	-	-	-	-	-	-	-	-	-	-	1	-	1	-	1	-
-	-	-	-	-	-	-	-	-	-	-	-	-	-	-	-	-	-	-	-	-	-	-	-	-	-	-	-	-	-	-	-	-
7	2	5	3	5	2	2	2	4	1	2	3	2	2	2	1	2	2	-	-	62	21	20	10	5	1	-	-	11	1	96	33	131
-	-	-	-	-	-	-	-	-	-	-	-	-	-	-	-	-	-	-	-	-	-	-	-	-	-	-	-	-	-	-	-	-
-	-	-	-	-	-	-	-	-	-	-	-	-	-	-	-	-	-	-	-	-	-	-	-	-	-	-	-	-	-	-	-	-
4	2	1	4	-	3	1	1	1	-	-	-	-	1	-	1	-	-	-	-	9	4	10	15	5	16	-	-	3	1	27	36	63
138	149	136	103	118	99	119	63	83	39	57	21	47	14	12	11	4	7	3	2	953	897	505	485	226	179	-	-	173	114	1.857	1.675	3.532
-	-	-	-	-	-	-	-	-	-	-	-	-	-	-	-	-	-	-	-	-	-	-	-	-	-	-	-	-	-	-	-	-
-	-	-	-	-	-	-	-	-	-	-	-	-	-	-	-	-	-	-	-	-	-	-	-	-	-	-	-	-	-	-	-	-
1	2	-	-	-	1	-	1	-	-	-	-	-	-	-	-	-	-	-	-	-	-	-	-	-	-	-	-	-	-	1	11	12
139	151	136	103	118	100	119	64	83	39	57	21	47	14	12	11	4	7	3	2	953	897	505	485	227	190	-	-	173	114	1.858	1.686	3.544

Nomenclatura internacional abreviada

Profissões	Nomenclatura internacional abreviada																	
	Doenças epidémicas — 1 a 12	Tuberculose dos pulmões — 13	Tuberculose das meninges — 14	Outras tuberculoses — 15	Sífilis — 15-A	Cancro mole — 15-B	Gonococia — 15-C	Cancro e outros tumores malignos — 16	Reumatismo agudo ou crónico — 16-A	Meningite simples — 17	Congestão, hemorragia e amolecimento do cérebro — 18	Afeções dos olhos e seus anexos — 18 A	Lesões orgânicas do coração — 19	Bronquite aguda — 20	Bronquite crónica — 21	Pneumonia — 22	Outras doenças do aparelho respiratório (excepto a tísica) — 23	Doenças do estômago (excepto o cancro) — 24
Tintureiros e estampadores de tecidos	-	-	-	-	-	-	-	-	-	-	-	-	-	-	-	-	-	-
Tipógrafos e litógrafos	-	-	-	-	-	-	-	-	-	-	-	-	-	-	-	-	-	-
Trabalhadores e jornaleiros	4	13	-	6	8	-	1	8	-	-	-	-	-	-	-	-	1	-
Trapeiros e adelos	-	-	-	-	-	-	-	-	-	-	-	-	-	-	-	-	-	-
Varredores e cantoneiros	-	-	-	-	-	-	-	1	-	-	-	-	-	-	-	-	-	-
Vendedores ambulantes e feirantes	-	1	-	1	5	-	-	1	-	-	-	-	-	-	-	1	1	1
Outras profissões	-	4	-	-	4	-	1	4	-	-	-	-	-	-	-	-	4	-
Sem profissão	22	1	8	44	7	-	-	8	-	3	-	10	-	-	-	-	16	-
{ menores	1	2	-	2	-	-	2	-	-	-	-	2	-	-	-	-	2	-
{ adultos	-	-	-	-	-	-	-	-	-	-	-	-	-	-	-	-	-	-
Profissão ignorada	-	-	1	-	-	-	-	-	-	-	1	-	-	-	-	-	-	1

e números da respectiva tabela

	Estado civil										Totais		
	Solteiros		Casados		Viúvos		Divorciados		Ignorado		V.	F.	Totais
	V.	F.	V.	F.	V.	F.	V.	F.	V.	F.			
Diarreia e enterite (até 2 anos) — 25	-	-	-	-	-	-	-	-	-	-	-	-	-
Diarreia e enterite (além de 2 anos) — 2.B	-	-	2	-	-	-	-	-	-	-	7	-	7
Apendicite e tífite — 26	-	1	-	-	-	-	-	-	-	-	1	-	1
Hérnias e obstruções intestinais — 17	-	-	15	-	-	-	-	-	-	-	1	-	1
Cirrose do fígado — 28	-	-	1	-	-	-	-	-	-	-	11	-	11
Nefrite e mal de Bright — 29	-	-	1	-	-	-	-	-	-	-	2	-	2
Tumores não cancerosos e outras doenças dos órgãos genitais da mulher — 30	-	-	1	-	-	-	-	-	-	-	1	-	1
Parto normal — 30-A	-	-	-	-	-	-	-	-	-	-	-	-	-
Septicemia puerperal (febre, peritonite, febre puerperal) — 31	-	-	-	-	-	-	-	-	-	-	-	-	-
Outros acidentes puerperais da gravidez e parto — 32	-	-	-	-	-	-	-	-	-	-	3	-	3
Afecções da pele — 32.A	-	-	7	-	-	-	-	-	-	-	10	-	10
Nascidos no hospital sem doença — 32.B	-	-	-	-	-	-	-	-	-	-	35	-	35
Debilitação congênita e vícios de conformação — 33	-	-	-	-	-	-	-	-	-	-	10	-	10
Senilidade — 34	-	-	-	-	-	-	-	-	-	-	-	-	-
Afecções devidas a causas exteriores (excepto suicídios) — 35	-	-	16	-	-	-	-	-	-	-	37	-	37
Suicídios — 36	-	-	1	-	-	-	-	-	-	-	111	-	111
Outras doenças — 37	-	-	62	-	-	-	-	-	-	-	2	-	2
Doenças ignoradas ou mal definidas — 38	-	-	-	-	-	-	-	-	-	-	3	-	3
	1	1	240	209	18	1	4	1	1	2	240	209	449
	1	1	17	1	7	2	3	4	1	1	27	3	30
	1	1	240	209	18	1	4	1	1	2	240	209	449

TABELA III

Movimento nosográfico de 1926

Nomenclatura internacional abreviada e número da respectiva tabela	Existiam		Entraram		Sairam						Ficaram existindo	
					Curados ou melhorados		No mesmo estado		Falecidos			
	Varões	Fêmeas	Varões	Fêmeas	Varões	Fêmeas	Varões	Fêmeas	Varões	Fêmeas	Varões	Fêmeas
Doenças epidémicas — 1 a 12	3	2	45	51	40	47	3	2	5	4	-	-
Tuberculose dos pulmões — 13	5	8	68	41	30	27	27	12	16	10	-	-
Tuberculose das meninges — 14	-	-	2	2	-	-	-	-	2	2	-	-
Outras tuberculoses — 15	5	6	91	61	74	56	15	10	7	1	-	-
Sífilis — 15 A.	14	10	68	77	78	82	4	5	-	-	-	-
Cancro mole — 15 B.	1	-	3	-	4	-	-	-	-	-	-	-
Gonococia — 15 C.	3	3	26	100	29	98	-	5	-	-	-	-
Cancro e outros tumores malignos — 16	7	11	93	101	53	74	35	18	12	20	-	-
Reumatismo agudo ou crónico — 16 A.	-	1	7	5	7	6	-	-	-	-	-	-
Meningite simples — 17	1	-	4	1	1	-	1	1	3	-	-	-
Congestão, hemorragia e amolecimento do cérebro — 18	-	-	5	2	1	-	1	1	3	1	-	-
Afecções dos olhos e seus anexos — 18 A.	4	1	31	35	30	31	4	5	1	-	-	-
Lesões orgánicas do coração — 19	2	7	27	16	9	11	6	-	14	12	-	-
Bronquite aguda — 20.	-	-	5	1	5	1	-	-	-	-	-	-
Bronquite crónica — 21	-	-	3	3	3	3	-	-	-	-	-	-
Pneumonia — 22	1	1	7	6	7	6	-	-	1	1	-	-
Outras doenças do aparelho respiratório (excepto a tísica) — 23.	4	2	54	45	46	44	7	-	5	3	-	-
Doenças do estômago (excepto o cancro) — 24	6	5	71	37	60	35	10	4	7	3	-	-
Diarreia e enterite (até 2 anos) — 25.	-	1	1	5	1	5	-	-	-	1	-	-
Diarreia e enterite (além de 2 anos) — 25-B	2	1	12	12	13	13	1	-	-	-	-	-
Apendicite e tífite — 26.	6	3	22	25	27	21	-	2	1	5	-	-
Hérnias e obstruções intestinais — 27	2	1	148	30	138	27	4	-	8	4	-	-
Cirrose do fígado — 28	-	-	7	1	3	1	4	-	-	-	-	-
Nefrite e mal de Bright — 29	-	3	10	7	4	5	5	3	1	2	-	-
Tumores não cancerosos e outras doenças dos órgãos genitais da mulher — 30.	-	10	-	142	-	132	-	16	-	4	-	-
Parto normal — 30-A	-	11	-	55	-	64	-	2	-	-	-	-
Septicémia puerperal (febre, peritonite, febite puerperais) — 31.	-	1	-	26	-	21	-	2	-	4	-	-
Outros acidentes puerperais da gravidez e parto — 32	-	6	-	99	-	81	-	22	-	2	-	-
Afecções da pele — 32-A.	11	10	64	54	72	62	3	1	-	1	-	-
Nascidos no hospital sem doença — 32-B	-	-	57	50	38	34	-	-	19	16	-	-
Debilidade congénita e vícios de conformação — 33	2	1	9	7	10	6	1	2	-	-	-	-
Senilidade — 34.	-	1	1	3	-	-	1	2	-	2	-	-
Afecções devidas a causas exteriores (excepto suicídio) — 35	17	1	176	58	164	55	7	1	22	3	-	-
Suicídio e tentativas de suicídio — 36	-	-	2	-	-	-	-	-	2	-	-	-
Outras doenças — 37	59	41	556	333	492	315	32	47	41	12	-	-
Doenças ignoradas ou mal definidas — 38.	3	5	24	31	19	19	5	16	3	1	-	-
Sem doença (entrados e saídos)	-	1	1	10	-	-	1	11	-	-	-	-
	158	154	1.700	1.532	1.458	1.382	227	190	173	114	-	-
Doenças em tratamento no dia 31 de Dezembro de 1926	11	11	178	196	-	-	-	-	-	-	189	207
	169	165	1.878	1.728	1.458	1.382	227	190	173	114	189	207
52-B — Nascidos no hospital sem doença	-	-	57	50	38	34	-	-	19	16	-	-
Total	169	165	1.821	1.678	1.490	1.348	227	190	154	98	189	207

Movimento geral da população enférma: Existiam em 31 de Dezembro de 1926 — 396; entraram durante o ano

Movimento dos doentes

N. B — A nomenclatura nosológica internacional adoptada

ANO DE 1927

Número da tabela internacional	Designação	Número de casos	Idades por																			
			0 a 11 meses		12 a 23 meses		2 a 4 anos		5 a 9 anos		10 a 14 anos		15 a 19 anos		20 a 24 anos		25 a 29 anos		30 a 34 anos		35 a 39 anos	
			V.	F.	V.	F.	V.	F.	V.	F.	V.	F.	V.	F.	V.	F.	V.	F.	V.	F.	V.	F.
1	Febre tifóide (tifo abdominal)	11							1				2		1	1			2			1
2	Tifo exantemático	-																				
3	Febre recorrente	-																				
4	Febre intermitente	17					1			1	1	1		5	1	1				1	1	1
4 bis	Caquexia palustre	2																				1
5	Variola	7							1			1	3	1								1
6	Sarampo	12							2		1	2	1	3	1	1						
7	Escarlatina	-																				
8	Tosse convulsa (coqueluche)	1					1															
9	Difteria	-																				
9 bis	Garrotilho	-																				
10	Gripe	94								2	1	1	4	1	4	3	5	4	2			3
11	Suor ánglico	-																				
12	Cólera asiático	-																				
13	Cólera nostras	-																				
14	Disenteria	3				1									1	1						
15	Peste	-																				
16	Febre amarela	-																				
17	Lepra	16								2	1			1		2						1
18	Erisipela	4												1			1					
19	Outras afecções epidémicas	4							1		1					1						
20	Infeção purulenta e septicémia	15									1	3	1				1		1	2		
21	Mormo e laparões	-																				
22	Pústula maligna e carbúnculo	20				1		1			1	1		1	1	1	2	1	1			
23	Raiva	-																				
24	Tétano	1												1								
25	Micoses	1																				
26	Pelagra	-																				
27	Béri-béri	-																				
28	Tuberculose dos pulmões	164						1	2	2	2	15	16	17	14	17	7	14	9	8	7	
9	Tuberculose miliar aguda	1										1										
30	Tuberculose das meninges	5							2	1			1		1							
31	Tuberculose abdominal	7				1								1		2		1	1			1
32	Mal de Pott	44				2	3		2	1		6	1	2	2	4	6	1		3	3	
33	Tumor branco	45						3	1	7	5	9	3	3	4	1					1	2
34	Tuberculose de outros órgãos	51					1	2	1	2	2	7	5	2	1	7	5	1	1	3	1	
35	Tuberculose generalizada	13										3	1	1		2	2		1			
36	Raquitismo	-																				
37-A	Sífilis primária	21										3		5	2	1	1	2		1	2	
37-B	Sífilis secundária	31				1						1	3		9	3	2	1	4	1	1	
37-C	Sífilis terciária	76									1	3	2	2	7	1	7	6	3	2	6	
37-D	Sífilis hereditária	14		2			5	1	1	2		1	1		1							
37-E	Sífilis (período não indicado)	60												3	2	16	2	6	3	7	4	4
38-A	Cancros moles	13											3	1	4	1	2		1			
38-B	Gonococia	109							1	1	1	5	23	8	26	7	9	2	10	1	6	
39	Cancros e outros tumores malignos da cavidade bucal	25						1		1		1	1						3			
40	Cancros e outros tumores malignos do estômago e fígado	26				1									1				2			
41	Cancros e outros tumores malignos do peritoneu, intestinos e recto	8																				
42	Cancros e outros tumores malignos dos órgãos genitais da mulher	12													1							1
		876		2		4	9	6	11	14	21	21	67	72	59	97	57	55	39	45	29	40

LA I
CA GERAL

por admissão, 3.817; saíram (com alta ou morte), 3.812; ficaram existindo em 31 de Dezembro de 1927 - 401

saídos (vivos ou mortos)

é a da convenção assinada em Paris em 3 de Julho de 1909

Meses de Janeiro a Dezembro

sexos																		Resultados, por sexos										Totais				
40 a 44 anos		45 a 49 anos		50 a 54 anos		55 a 59 anos		60 a 64 anos		65 a 69 anos		70 a 74 anos		75 a 79 anos		80 e mais anos		Idade ignorada		Curados		Melhorados		No mesmo estado		Piorados		Falecidos		V.	F.	Total
V.	F.	V.	F.	V.	F.	V.	F.	V.	F.	V.	F.	V.	F.	V.	F.	V.	F.	V.	F.	V.	F.	V.	F.	V.	F.	V.	F.	V.	F.			
-	-	-	1	1	-	-	-	-	-	-	-	-	-	-	-	-	-	-	-	4	4	1	-	1	-	-	-	1	-	7	4	11
-	-	-	-	-	-	-	-	-	-	-	-	-	-	-	-	-	-	-	-	-	-	-	-	-	-	-	-	-	-	-	-	
-	-	-	-	-	-	-	-	-	-	-	-	-	-	-	-	-	-	-	-	-	-	-	-	-	-	-	-	-	-	-	-	
-	-	-	1	1	-	-	-	-	1	-	-	-	-	-	-	-	-	-	-	9	4	1	3	-	-	-	-	-	-	10	7	17
-	-	-	-	-	-	-	-	1	-	-	-	-	-	-	-	-	-	-	-	1	-	1	-	-	-	-	-	-	-	2	2	
-	-	-	-	-	-	-	-	-	-	-	-	-	-	-	-	-	-	-	-	3	4	-	-	-	-	-	-	-	-	3	4	7
-	-	-	1	-	-	-	-	-	-	-	-	-	-	-	-	-	-	-	-	5	7	-	-	-	-	-	-	-	-	5	7	12
-	-	-	-	-	-	-	-	-	-	-	-	-	-	-	-	-	-	-	-	-	-	-	-	-	-	-	-	-	-	-	-	-
-	-	-	-	-	-	-	-	-	-	-	-	-	-	-	-	-	-	-	-	1	-	-	-	-	-	-	-	-	-	1	-	1
-	-	-	-	-	-	-	-	-	-	-	-	-	-	-	-	-	-	-	-	-	-	-	-	-	-	-	-	-	-	-	-	-
-	2	1	1	-	-	-	-	-	-	-	-	-	-	-	-	-	-	-	-	10	22	2	-	-	-	-	-	-	-	12	22	34
-	-	-	-	-	-	-	-	-	-	-	-	-	-	-	-	-	-	-	-	-	-	-	-	-	-	-	-	-	-	-	-	-
-	-	-	-	-	-	-	-	-	-	-	-	-	-	-	-	-	-	-	-	-	-	-	-	-	-	-	-	-	-	-	-	-
-	-	-	-	-	-	-	-	-	-	-	-	-	-	-	-	-	-	-	-	-	-	-	-	-	-	-	-	-	-	-	-	-
-	-	-	-	-	-	-	-	-	-	-	-	-	-	-	-	-	-	-	-	1	1	-	-	-	-	-	-	1	1	2	3	
-	-	-	-	-	-	-	-	-	-	-	-	-	-	-	-	-	-	-	-	-	-	-	-	-	-	-	-	-	-	-	-	-
3	3	1	-	-	-	1	-	1	-	-	-	-	-	-	-	-	-	-	-	-	3	2	8	3	-	-	-	-	11	5	16	
-	-	-	-	1	-	-	-	-	-	1	-	-	-	-	-	-	-	-	-	1	3	-	-	-	-	-	-	-	1	3	4	
1	-	-	-	-	-	-	-	-	-	-	-	-	-	-	-	-	-	-	-	1	2	1	-	-	-	-	-	-	2	2	4	
-	1	-	1	-	1	1	-	-	-	1	1	-	-	-	-	-	-	-	-	1	-	-	1	-	-	-	5	8	7	8	15	
-	-	-	-	-	-	-	-	-	-	-	-	-	-	-	-	-	-	-	-	-	-	-	-	-	-	-	-	-	-	-	-	-
1	-	-	-	3	-	2	-	1	-	2	-	-	-	-	-	-	-	-	-	12	2	-	3	-	-	-	3	-	15	5	20	
-	-	-	-	-	-	-	-	-	-	-	-	-	-	-	-	-	-	-	-	-	-	-	-	-	-	-	-	-	-	-	-	-
-	-	-	-	-	-	-	-	-	-	-	-	-	-	-	-	-	-	-	-	-	-	-	-	-	-	-	1	-	1	-	1	
-	-	-	1	-	-	-	-	-	-	-	-	-	-	-	-	-	-	-	-	-	1	-	-	-	-	-	-	-	1	-	1	
-	-	-	-	-	-	-	-	-	-	-	-	-	-	-	-	-	-	-	-	-	-	-	-	-	-	-	-	-	-	-	-	-
5	2	5	5	5	1	3	3	2	-	-	1	1	-	-	-	-	-	-	-	3	1	36	34	38	21	-	-	18	13	65	69	164
-	-	-	-	-	-	-	-	-	-	-	-	-	-	-	-	-	-	-	-	-	-	-	1	-	-	-	-	-	-	1	1	
-	-	-	-	-	-	-	-	-	-	-	-	-	-	-	-	-	-	-	-	-	-	-	-	-	-	-	-	-	-	-	-	-
-	-	-	-	-	-	-	-	-	-	-	-	-	-	-	-	-	-	-	-	-	-	-	-	-	-	-	3	1	4	5		
-	-	-	-	-	-	-	-	-	-	-	-	-	-	-	-	-	-	-	-	-	-	-	3	-	3	-	1	-	1	6	7	
1	-	1	1	3	-	-	-	1	1	-	-	-	-	-	-	-	-	-	-	-	-	24	14	1	5	-	-	-	25	19	44	
3	1	-	1	-	-	1	-	-	-	-	-	-	-	-	-	-	-	-	-	1	4	23	13	1	-	-	-	28	17	45		
2	2	-	3	-	1	1	-	1	-	-	-	-	-	-	-	-	-	-	-	7	6	18	17	2	-	-	1	28	13	51		
1	-	-	-	-	1	-	-	1	-	-	-	-	-	-	-	-	-	-	-	1	-	2	4	2	-	-	3	1	8	5	13	
-	-	-	-	-	-	-	-	-	-	-	-	-	-	-	-	-	-	-	-	-	-	-	-	-	-	-	-	-	-	-	-	-
-	1	-	-	-	-	1	-	1	-	-	-	-	-	-	-	-	-	-	-	1	11	2	3	4	-	1	-	-	14	7	21	
-	1	3	-	1	-	-	-	-	-	-	-	-	-	-	-	-	-	-	-	4	14	6	7	-	-	-	-	10	21	31		
9	1	9	3	3	1	2	4	-	1	1	1	-	1	-	-	-	-	-	-	10	19	26	19	2	-	-	-	38	38	76		
-	-	-	-	-	-	-	-	-	-	-	-	-	-	-	-	-	-	-	-	2	2	5	5	-	-	-	-	-	7	7	14	
-	1	5	2	3	1	1	-	-	-	-	-	-	-	-	-	-	-	-	-	2	2	13	36	5	2	-	-	20	40	60		
1	-	-	-	-	-	-	-	-	-	-	-	-	-	-	-	-	-	-	-	6	1	5	1	-	-	-	-	11	2	13		
3	2	1	2	1	-	-	-	-	-	-	-	-	-	-	-	-	-	-	-	19	18	8	58	2	4	-	-	29	80	109		
-	-	1	-	4	-	4	-	6	3	-	-	3	-	-	-	-	-	-	-	15	5	2	-	4	1	-	-	1	21	7	28	
2	3	1	2	4	1	3	2	3	1	-	-	-	-	-	-	-	-	-	-	2	1	1	2	6	9	-	-	4	1	13	13	26
1	1	1	-	-	1	-	-	1	2	1	-	-	-	-	-	-	-	-	-	-	-	1	1	3	2	-	-	1	4	4	8	
-	1	-	3	-	2	-	2	-	2	-	-	-	-	-	-	-	-	-	-	-	1	-	4	-	4	-	-	3	-	12	12	
33	22	29	28	29	10	21	11	17	12	6	4	4	1	-	-	-	-	-	1	192	126	185	231	77	56	-	-	37	32	431	445	876

Número da tabela internacional	Designação	Número de casos	Idades, por																			
			0 a 11 meses		12 a 23 meses		2 a 4 anos		5 a 9 anos		10 a 14 anos		15 a 19 anos		20 a 24 anos		25 a 29 anos		30 a 35 anos		35 a 39 anos	
			V.	F.	V.	F.	V.	F.	V.	F.	V.	F.	V.	F.	V.	F.	V.	F.	V.	F.	V.	F.
	Transporte	876	-	2	-	4	9	6	11	14	21	21	67	72	59	97	57	55	39	45	29	40
43	Cancros e outros tumores malignos do seio.	40	-	-	-	-	-	-	-	-	-	-	-	-	-	-	-	-	-	1	-	4
44	Cancros e outros tumores malignos da pele	16	-	-	-	-	-	-	1	-	1	1	2	-	2	-	-	-	-	-	-	-
45	Cancros e outros tumores malignos de outros órgãos não especificados	54	-	-	-	-	-	-	1	-	1	-	1	-	-	-	-	1	3	1	2	1
46	Outros tumores (excepto os dos órgãos genitais da mulher)	72	-	-	1	-	-	-	1	-	4	-	2	3	2	7	1	3	2	6	2	4
47	Reumatismo articular agudo.	17	-	-	-	-	-	-	-	-	1	-	-	1	2	-	1	1	-	2	-	-
48	Reumatismo crónico e gota	10	-	-	-	-	-	-	-	-	1	1	1	-	-	-	1	1	1	-	2	-
49	Escorbuto	-	-	-	-	-	-	-	-	-	-	-	-	-	-	-	-	-	-	-	-	-
50	Diabetes	6	-	-	-	-	-	-	-	-	-	-	-	1	-	1	-	-	-	-	1	-
51	Bócio exoftálmico	-	-	-	-	-	-	-	-	-	-	-	-	-	-	-	-	-	-	-	-	-
52	Mal bronzeado de Addison	-	-	-	-	-	-	-	-	-	-	-	-	-	-	-	-	-	-	-	-	-
53	Leucemia	1	-	-	-	-	-	-	-	-	-	-	-	-	-	-	-	-	-	-	-	-
54	Anemia, clorose	28	-	-	-	-	-	-	1	-	1	-	9	2	3	-	6	-	1	-	2	-
55	Outras doenças gerais	1	-	-	-	-	-	-	-	-	-	-	-	-	-	-	-	-	-	-	-	-
56	Alcoolismo agudo ou crónico.	6	-	-	-	-	-	-	-	-	-	-	-	-	-	1	-	-	-	-	-	-
57	Saturnismo	1	-	-	-	-	-	-	-	-	-	1	-	-	-	-	-	-	-	-	-	-
58	Outras intoxicações profissionais crónicas.	-	-	-	-	-	-	-	-	-	-	-	-	-	-	-	-	-	-	-	-	-
59	Outros envenenamentos crónicos	-	-	-	-	-	-	-	-	-	-	-	-	-	-	-	-	-	-	-	-	-
60	Encefalite	13	-	-	-	-	-	-	1	-	-	-	1	-	-	2	-	2	1	-	1	-
61	Meningite simples	4	-	1	-	-	-	-	-	1	-	1	-	-	-	-	-	-	-	-	-	-
61 bis	Meningite cérebro-espinhal epidémica.	1	-	1	-	-	-	-	-	-	-	-	-	-	-	-	-	-	-	-	-	-
62	Ataxia locomotora progressiva	-	-	-	-	-	-	-	-	-	-	-	-	-	-	-	-	-	-	-	-	-
63	Outras afecções da espinhal-medula	20	-	-	-	-	-	1	-	-	-	1	1	3	-	2	1	1	-	1	1	-
64	Hemorragias cerebrais, apoplexia	2	-	-	-	-	-	-	-	-	-	-	-	-	-	-	-	-	-	-	-	-
65	Amolecimento cerebral.	-	-	-	-	-	-	-	-	-	-	-	-	-	-	-	-	-	-	-	-	-
66	Paralisia sem causa indicada.	18	-	-	1	-	-	1	2	1	-	5	-	-	-	-	-	-	-	-	2	-
67	Paralisia geral	3	-	-	-	-	-	-	-	-	-	-	-	-	-	-	1	1	-	-	-	-
68	Outras formas de alienação mental	16	-	-	-	-	-	-	-	-	-	-	4	2	3	1	1	-	-	-	-	-
69	Epilepsia	11	-	-	-	-	-	1	1	1	-	3	2	-	1	-	-	1	-	1	-	-
70	Eclampsia (não puerperal).	-	-	-	-	-	-	-	-	-	-	-	-	-	-	-	-	-	-	-	-	-
71	Convulsões das crianças	-	-	-	-	-	-	-	-	-	-	-	-	-	-	-	-	-	-	-	-	-
72	Coreia.	4	-	-	-	-	-	-	1	-	1	1	1	-	-	-	-	-	-	-	-	-
73-A	Histeria	5	-	-	-	-	-	-	-	-	-	-	-	-	-	2	-	-	-	-	-	2
73-B	Nevralgia e nevrite	12	-	-	-	-	-	-	-	2	-	-	-	1	-	1	-	1	-	-	-	-
74	Outras afecções do sistema nervoso	41	-	-	1	-	-	-	-	-	-	-	2	-	3	1	6	6	1	2	2	2
75-A	Conjuntivite folicular	1	-	-	-	1	-	-	-	-	-	-	-	-	-	-	-	-	-	-	-	-
75-B	Tracoma	1	-	-	-	-	-	-	1	-	-	-	-	-	-	-	-	-	-	-	-	-
75-C	Outras afecções dos olhos e seus anexos	48	1	-	-	-	1	1	-	1	1	3	1	2	4	3	2	1	4	1	3	-
76	Afecções dos ouvidos.	7	-	-	-	-	1	-	-	-	-	-	-	-	-	1	-	1	1	-	1	-
77	Pericardite	1	-	-	-	-	-	-	-	-	-	-	-	-	1	-	-	-	-	-	-	-
78	Endocardite aguda	5	-	-	-	-	-	-	-	-	-	-	-	-	1	-	-	-	1	-	-	-
79	Doenças orgánicas do coração	45	-	-	-	-	-	-	-	-	-	-	-	2	4	2	1	3	1	1	1	5
80	Angina do peito	-	-	-	-	-	-	-	-	-	-	-	-	-	-	-	-	-	-	-	-	-
81	Afecções das artérias, ateroma, aneurisma, etc.	14	-	-	-	-	-	-	-	-	-	-	-	-	-	1	-	-	-	-	-	-
82	Embolia e trombose	-	-	-	-	-	-	-	-	-	-	-	-	-	-	-	-	-	-	-	-	-
83	Afecções das veias (varizes, hemorróidas, flebite)	80	-	-	-	-	-	-	-	-	-	-	1	-	6	3	6	5	5	3	5	1
84	Afecções do sistema linfático (linfangite, etc.)	26	-	-	-	-	-	-	-	-	-	3	4	2	4	1	6	1	-	-	-	-
85	Hemorragias e outras afecções do aparelho circulatório	3	-	-	-	-	-	-	-	-	-	-	1	1	1	-	-	-	-	-	-	-
86	Afecções das fossas nasais.	23	-	-	1	-	-	-	-	2	1	5	6	1	1	-	1	1	-	1	2	-
87	Afecções da laringe	1	-	-	-	-	-	-	-	-	-	-	-	-	-	-	-	-	-	-	-	-
88	Afecções do corpo tiroideu.	19	-	-	-	-	-	1	-	-	-	-	2	-	2	-	3	-	2	-	1	-
89	Bronquite aguda	26	-	-	-	1	1	1	-	-	-	2	3	-	1	3	2	2	2	-	1	-
		1.578	1	4	2	7	18	9	18	25	38	35	103	110	98	193	90	95	65	66	54	66

sexos																				Resultados, por sexos										Totais		
40 a 44 anos		45 a 49 anos		50 a 54 anos		55 a 59 anos		60 a 64 anos		65 a 69 anos		70 a 74 anos		75 a 79 anos		80 e mais anos		Idade ignorada		Curados		Melhorados		No mesmo estado		Piorados		Falecidos		V.	F.	Total
V.	F.	V.	F.	V.	F.	V.	F.	V.	F.	V.	F.	V.	F.	V.	F.	V.	F.	V.	F.	V.	F.	V.	F.	V.	F.	V.	F.	V.	F.			
83	22	29	28	29	10	21	11	17	12	6	4	4	1	-	-	-	-	-	1	182	126	185	231	77	56	-	-	37	32	481	445	878
-	4	-	5	-	12	-	7	-	8	-	3	-	1	-	-	-	-	-	-	-	29	-	4	-	5	-	-	2	-	40	40	
-	1	-	-	1	1	-	1	-	1	1	-	1	-	-	1	-	1	-	-	7	6	-	1	2	-	-	-	-	9	7	16	
2	-	4	2	9	2	6	1	6	1	2	1	2	1	4	-	-	-	-	-	17	4	5	-	17	5	-	-	4	2	48	11	54
8	8	2	5	1	2	-	6	2	2	-	1	1	-	1	-	-	-	-	-	21	40	2	4	2	3	-	-	-	-	25	47	72
1	1	-	1	2	3	-	-	-	1	-	-	-	-	-	-	-	-	-	-	3	7	4	3	-	-	-	-	-	7	10	17	
-	1	-	-	-	-	1	-	-	-	-	-	-	-	-	-	-	-	-	-	-	-	5	4	1	-	-	-	-	6	4	10	
-	-	-	-	-	-	-	-	-	-	-	-	-	-	-	-	-	-	-	-	-	-	-	-	-	-	-	-	-	-	-	-	-
-	1	2	-	-	-	-	-	-	-	-	-	-	-	-	-	-	-	-	-	-	-	3	-	2	-	-	-	1	5	1	6	
-	-	-	-	-	-	-	-	-	-	-	-	-	-	-	-	-	-	-	-	-	-	-	-	-	-	-	-	-	-	-	-	-
-	-	-	-	-	-	-	-	-	-	-	-	-	-	-	-	-	-	-	-	-	-	-	-	-	-	-	-	-	-	-	-	-
-	-	-	-	1	-	-	-	-	-	-	-	-	-	-	-	-	-	-	-	-	-	-	-	-	-	-	-	-	-	1	-	1
-	-	-	1	1	1	-	-	-	-	-	-	-	-	-	-	-	-	-	-	-	1	2	24	1	-	-	-	-	3	25	28	
-	-	-	-	-	-	1	-	-	-	-	-	-	-	-	-	-	-	-	-	-	-	1	-	-	-	-	-	-	1	1	1	
1	1	-	-	2	-	-	-	1	-	-	-	-	-	-	-	-	-	-	-	1	-	2	-	2	1	-	-	-	5	1	6	
-	-	-	-	-	-	-	-	-	-	-	-	-	-	-	-	-	-	-	-	1	-	-	-	-	-	-	-	-	1	-	1	
-	-	-	-	-	-	-	-	-	-	-	-	-	-	-	-	-	-	-	-	-	-	-	-	-	-	-	-	-	-	-	-	-
8	1	-	1	-	-	-	-	-	-	-	-	-	-	-	-	-	-	-	-	1	-	3	1	2	5	-	-	1	7	6	18	
-	-	-	-	-	-	-	-	-	-	-	-	-	-	-	-	-	-	-	-	1	1	-	-	-	1	-	-	1	1	3	4	
-	-	-	-	-	-	-	-	-	-	-	-	-	-	-	-	-	-	-	-	-	-	-	-	1	-	-	-	-	1	1	1	
-	-	2	-	-	1	-	-	3	-	1	-	-	-	-	-	1	-	-	-	-	-	10	2	5	1	-	-	1	1	16	4	20
1	-	-	-	1	-	-	-	-	-	-	-	-	-	-	-	-	-	-	-	-	-	1	-	-	-	-	1	-	1	1	2	
-	-	-	-	-	-	-	-	-	-	-	-	-	-	-	-	-	-	-	-	-	-	-	-	-	-	-	-	-	-	-	-	-
1	1	-	-	1	-	-	1	-	1	-	1	-	1	-	-	-	-	-	-	1	-	9	3	3	2	-	-	-	18	5	18	
-	-	-	1	-	-	-	-	-	-	-	-	-	-	-	-	-	-	-	-	-	-	1	1	1	-	-	-	2	1	3	3	
-	-	1	1	1	1	-	1	-	-	1	-	-	-	-	-	-	-	-	-	-	-	4	3	3	1	5	-	-	4	12	16	
-	-	-	-	-	-	-	-	-	-	-	-	-	-	-	-	-	-	-	-	-	-	4	3	3	1	-	-	-	7	4	11	
-	-	-	-	-	-	-	-	-	-	-	-	-	-	-	-	-	-	-	-	-	-	-	-	-	-	-	-	-	-	-	-	-
-	-	-	-	-	-	-	-	-	-	-	-	-	-	-	-	-	-	-	-	-	-	-	-	-	-	-	-	-	-	-	-	-
-	1	-	-	-	-	-	-	-	-	-	-	-	-	-	-	-	-	-	-	1	3	-	-	-	-	-	-	-	1	3	4	
-	1	-	-	-	-	-	-	-	-	-	-	-	-	-	-	-	-	-	-	-	1	-	2	-	2	-	-	-	-	5	5	
-	3	-	1	-	-	1	-	-	1	-	-	-	-	-	-	-	-	-	-	-	3	3	6	-	-	-	-	3	9	12		
2	1	3	2	2	4	-	1	-	-	-	-	-	-	-	-	-	-	-	-	1	4	8	10	10	6	-	2	21	20	41		
-	-	-	-	-	-	-	-	-	-	-	-	-	-	-	-	-	-	-	-	-	1	-	-	-	-	-	-	1	-	1	1	
-	-	-	-	-	-	-	-	-	-	-	-	-	-	-	-	-	-	-	-	-	-	-	1	-	-	-	-	-	1	1	1	
-	4	8	-	2	4	-	1	1	1	2	1	-	-	-	-	-	-	-	-	18	12	9	8	8	3	-	-	25	23	48		
-	-	-	-	-	-	-	-	-	-	1	-	-	-	-	-	-	-	-	-	1	1	3	1	1	-	1	-	2	5	7	7	
-	-	-	-	-	-	-	-	-	-	-	-	-	-	-	-	-	-	-	-	-	-	1	-	-	-	-	-	1	-	1	1	
-	1	1	-	-	-	-	-	1	-	-	-	-	-	-	-	-	-	-	-	-	-	2	1	-	-	-	1	1	3	2	5	
1	2	2	1	3	1	5	3	-	1	1	1	2	-	-	1	-	1	-	-	2	1	12	16	3	4	-	4	3	21	24	45	
-	-	-	-	-	-	-	-	-	-	-	-	-	-	-	-	-	-	-	-	-	-	-	-	-	-	-	-	-	-	-	-	-
1	1	2	1	-	-	2	3	1	1	-	-	-	1	-	-	-	-	-	-	-	-	4	4	2	3	-	-	1	-	7	7	14
-	-	-	-	-	-	-	-	-	-	-	-	-	-	-	-	-	-	-	-	-	-	-	-	-	-	-	-	-	-	-	-	-
4	5	8	1	6	1	6	3	4	2	1	2	2	-	-	-	-	-	-	-	49	25	4	1	1	-	-	-	54	26	80		
1	1	-	-	1	1	-	-	-	1	-	-	-	-	-	-	-	-	-	-	10	5	6	4	-	-	-	1	16	10	23		
-	-	-	-	-	-	-	-	-	-	-	-	-	-	-	-	-	-	-	-	-	-	1	-	-	-	-	1	1	2	1	3	
-	-	-	-	-	1	-	-	-	-	-	-	-	-	-	-	-	-	-	-	-	11	10	-	1	-	1	-	-	11	12	23	
1	-	-	-	-	-	-	-	-	-	-	-	-	-	-	-	-	-	-	-	1	-	-	-	-	-	-	-	1	-	1	1	
-	1	1	5	-	1	-	-	-	-	-	-	-	-	-	-	-	-	-	-	1	16	-	-	-	1	-	-	1	1	18	19	
2	1	-	-	-	2	-	1	-	1	-	-	-	-	-	-	-	-	-	-	7	6	5	6	-	2	-	-	12	14	26		
57	62	59	54	63	50	41	41	37	27	16	15	13	4	5	2	1	2	-	2	283	307	294	347	139	109	-	-	53	46	709	809	1.578

Número da tabela internacional	Designação	Número de casos	Idades, por																			
			0 a 11 meses		12 a 23 meses		2 a 4 anos		5 a 9 anos		10 a 14 anos		15 a 19 anos		20 a 24 anos		25 a 29 anos		30 a 34 anos		35 a 39 anos	
			V.	F.	V.	F.	V.	F.	V.	F.	V.	F.	V.	F.	V.	F.	V.	F.	V.	F.		
	<i>Transporte.</i>	1.578	1	4	2	7	18	9	18	25	33	35	103	110	98	133	80	95	65	66	54	63
90	Bronquite crónica	11	-	-	-	-	-	-	-	-	-	-	-	-	-	-	1	1	-	-	-	1
91	Bronco-pneumonia	9	-	-	-	-	-	-	-	-	-	-	1	-	1	-	-	-	2	1	-	-
92	Pneumonia	25	1	-	-	-	-	-	-	-	3	3	1	2	-	-	1	1	-	5	-	-
93	Pleurisia	33	-	-	-	-	-	2	1	-	2	6	-	2	5	3	2	-	3	-	2	-
94	Congestão e apoplexia pulmonares.	7	-	-	-	-	-	-	-	-	-	-	2	-	-	-	-	-	-	1	-	-
95	Gangrena do pulmão	1	-	-	-	-	-	-	-	-	-	-	-	-	-	-	-	-	-	1	-	-
96	Asma	1	-	-	-	-	-	-	-	-	-	-	-	1	-	-	-	-	-	-	-	-
97	Enfisema pulmonar	1	-	-	-	-	-	-	-	-	-	-	-	-	-	-	-	-	-	-	-	-
98	Outras afecções do aparelho respiratório (excepto a tísica).	4	-	-	-	-	-	-	-	-	-	-	-	2	-	1	-	-	-	-	-	-
99-A	Afecções dos dentes e das gengivas.	3	-	-	-	-	-	-	-	-	-	-	-	1	-	-	-	-	-	1	-	-
99-B	Outras afecções da boca e dos seus anexos	15	-	-	-	-	-	2	2	-	-	2	-	-	-	1	-	-	-	1	1	
100	Angina e outras afecções da faringe	22	-	-	-	-	-	-	2	1	2	1	3	1	2	-	-	-	2	2	2	1
101	Afecções do esófago	2	-	-	-	-	-	-	-	-	-	-	-	-	-	-	-	-	-	-	-	-
102	Úlcera do estômago	47	-	-	-	-	-	-	-	-	-	1	-	1	3	1	2	5	1	3	5	-
103	Outras afecções do estômago (excepto o cancro)	116	-	-	-	-	-	-	-	3	-	3	2	9	6	8	9	9	6	8	4	-
104	Diarreia e enterite (antes dos dois anos)	6	1	1	3	1	-	-	-	-	-	-	-	-	-	-	-	-	-	-	-	-
105	Diarreia e enterite (dois anos e acima)	26	-	-	-	4	-	2	2	-	1	1	-	1	2	-	-	1	1	1	1	1
105 bis	Diarreia devida ao alcoolismo	1	-	-	-	-	-	-	-	-	-	-	-	-	-	-	-	-	-	-	-	-
106	Anquilostomíase	1	-	-	-	-	-	-	-	-	-	-	-	-	-	-	-	-	-	-	-	-
107	Parasitas intestinais.	2	-	1	-	-	-	1	-	-	-	-	-	-	-	-	-	-	-	-	-	
108	Apendicite e tífite	63	-	-	-	-	-	-	-	2	1	5	3	7	8	4	10	2	4	4	6	-
109	Hérnia, obstrução intestinal	201	1	-	2	-	2	5	1	7	2	16	1	9	1	9	1	15	2	13	4	-
110-A	Afecções do ânus e fistula estercoral	30	-	-	-	1	-	-	-	-	-	-	1	-	1	3	-	2	1	3	3	-
110-B	Outras afecções do intestino	17	-	-	-	1	-	-	-	1	1	1	1	1	3	-	-	-	1	1	-	-
111	Icterícia grave	2	-	-	-	-	-	-	-	-	-	-	-	-	-	-	-	-	-	-	-	-
112	Tumores hidáticos do fígado	1	-	-	-	-	-	-	-	-	-	-	-	-	-	-	-	-	-	-	-	-
113	Cirrose do fígado	14	-	-	-	-	-	-	-	-	-	-	-	1	-	-	-	-	-	1	-	2
113 bis	Cirrose devida ao alcoolismo.	2	-	-	-	-	-	-	-	-	-	-	-	-	-	-	-	-	-	1	-	-
114	Cálculos biliares	-	-	-	-	-	-	-	-	-	-	-	-	-	-	-	-	-	-	-	-	-
115	Outras afecções do fígado	13	-	-	-	-	-	-	-	-	-	-	2	-	-	-	-	1	1	-	2	-
116	Afecções do baço	6	-	-	-	1	-	-	-	-	-	-	-	-	-	-	1	1	1	-	-	-
117	Peritonite simples (excepto a puerperal).	9	-	-	-	-	-	-	-	-	-	1	-	-	-	2	1	-	2	-	-	-
118	Outras afecções do aparelho digestivo (excepto cancro e tuberculose)	11	-	-	-	-	-	-	-	-	1	1	1	-	2	2	-	1	1	-	-	-
119	Nefrite aguda	18	-	-	-	-	-	2	-	1	-	3	-	2	2	2	2	-	1	1	-	-
120	Mal de Bright	19	-	-	-	-	1	-	-	-	-	2	1	1	-	1	1	2	1	2	-	-
121	Quilúria	-	-	-	-	-	-	-	-	-	-	-	-	-	-	-	-	-	-	-	-	-
122	Outras afecções dos rins e seus anexos	30	-	-	-	-	-	-	1	-	-	-	1	4	-	-	3	3	3	2	-	-
123	Cálculos das vias urinárias	3	-	-	-	-	-	-	-	-	-	-	-	-	-	1	-	-	-	-	-	-
124	Afecções da bexiga	30	-	-	-	-	2	-	-	-	1	-	3	4	1	3	-	3	-	5	-	-
125	Afecções da uretra, abcesso urinoso, etc.	52	-	-	-	-	-	-	1	-	-	-	3	2	3	1	6	3	3	1	-	-
126	Afecções da próstata	29	-	-	-	-	-	-	-	-	-	-	-	-	-	-	-	1	-	-	-	-
127	Afecções não venéreas dos órgãos genitais do homem	56	-	-	-	1	-	1	-	2	-	9	-	7	-	9	-	-	-	4	-	-
128	Hemorragia uterina não puerperal.	5	-	-	-	-	-	-	-	-	-	-	-	-	-	-	1	-	-	-	-	1
129	Tumor uterino não canceroso	56	-	-	-	-	-	-	-	-	-	-	-	-	1	-	2	-	4	-	9	-
130-A	Metrite	23	-	-	-	-	-	-	-	-	-	-	3	-	2	-	6	-	5	-	2	-
130-B	Outras afecções do útero	44	-	-	-	-	-	-	-	-	-	-	3	-	5	-	7	-	10	-	3	-
131	Quistos e outros tumores dos ovários	15	-	-	-	-	-	-	-	-	-	-	2	-	1	-	1	-	2	-	2	-
132	Salpingite e outras afecções dos órgãos genitais da mulher.	32	-	-	-	-	-	-	-	-	1	-	1	-	3	-	5	-	6	-	3	-
133	Afecções não puerperais do seio (excepto o cancro)	3	-	-	-	-	-	-	-	-	-	-	-	-	-	-	2	-	-	-	1	-
134-A	Parto normal	54	-	-	-	-	-	-	-	-	-	-	5	-	21	-	14	-	7	-	6	-
134-B	Acidentes da gravidez	39	-	-	-	-	-	-	-	-	-	-	2	-	11	-	9	-	8	-	6	-
		2.588	4	5	8	8	22	11	35	43	51	49	159	143	155	221	145	177	119	149	110	139

SEXOS																				Resultados, por sexos										Totais		
40 a 44 anos		45 a 49 anos		50 a 54 anos		55 a 59 anos		60 a 64 anos		65 a 69 anos		70 a 74 anos		75 a 79 anos		80 e mais anos		Idade ignorada		Curados		Melhorados		No mesmo estado		Piorados		Falecidos		V.	F.	Total
V.	F.	V.	F.	V.	F.	V.	F.	V.	F.	V.	F.	V.	F.	V.	F.	V.	F.	V.	F.	V.	F.	V.	F.	V.	F.	V.	F.	V.	F.	Total		
57	62	59	54	63	50	41	41	37	27	16	15	13	4	5	2	1	2	-	2	283	307	294	347	189	109	-	-	53	46	769	809	1.578
-	1	1	-	-	3	-	1	1	-	1	-	-	-	-	-	-	-	-	-	-	-	4	6	-	1	-	-	-	-	4	7	11
-	-	3	-	1	-	-	-	-	-	-	-	-	-	-	-	-	-	-	-	-	3	1	-	1	-	-	3	1	6	3	9	
2	1	2	-	1	-	-	-	1	-	1	-	-	-	-	-	-	-	-	-	16	3	-	1	-	-	-	3	2	19	6	25	
-	-	2	-	-	-	1	-	1	-	-	-	-	-	-	1	-	-	-	-	5	5	8	7	2	3	-	-	2	1	17	16	33
2	-	-	1	-	-	-	-	1	-	-	-	-	-	-	-	-	-	-	-	2	2	-	-	-	-	-	2	1	4	3	7	
-	-	-	-	-	-	-	-	-	-	-	-	-	-	-	-	-	-	-	-	-	-	-	-	-	-	-	1	-	1	-	1	
-	-	-	-	-	-	-	-	-	-	-	-	-	-	-	-	-	-	-	-	1	-	-	-	-	-	-	-	-	1	-	1	
-	-	-	-	1	-	-	-	-	-	-	-	-	-	-	-	-	-	-	-	-	-	-	1	-	-	-	-	-	1	-	1	
-	-	-	1	-	-	-	-	-	-	-	-	-	-	-	-	-	-	-	-	-	1	2	-	1	-	-	-	-	3	1	4	
-	-	-	-	1	-	-	-	-	-	-	-	-	-	-	-	-	-	-	-	1	1	1	-	-	-	-	-	2	1	3		
-	-	1	-	2	-	-	1	-	-	1	1	-	-	-	-	-	-	-	-	5	5	4	-	-	-	-	1	-	10	5	15	
1	-	-	-	-	1	-	1	-	-	-	-	-	-	-	-	-	-	-	-	4	11	4	2	-	-	-	-	1	8	14	22	
-	-	-	-	1	1	-	-	-	-	-	-	-	-	-	-	-	-	-	-	-	1	-	-	1	-	-	-	1	1	2		
4	2	6	2	3	1	2	3	1	-	-	-	1	-	-	-	-	-	-	-	7	1	14	14	3	4	-	4	-	28	19	47	
8	4	8	2	10	3	6	6	-	-	1	-	1	-	-	-	-	-	-	-	26	10	35	27	7	4	-	6	1	74	42	116	
-	-	-	-	-	-	-	-	-	-	-	-	-	-	-	-	-	-	-	-	2	-	-	-	-	-	-	2	2	4	2	6	
-	1	2	-	1	-	2	-	-	-	2	-	-	-	-	-	1	-	-	-	7	2	6	4	4	2	-	1	-	18	8	26	
-	1	-	-	-	-	-	-	-	-	-	-	-	-	-	-	-	-	-	-	-	-	1	-	-	-	-	-	-	1	1	1	
-	-	1	-	-	-	-	-	-	-	-	-	-	-	-	-	-	-	-	-	-	1	-	-	-	-	-	-	1	-	1	1	
2	-	2	2	-	-	-	-	1	-	-	-	-	-	-	-	-	-	-	-	1	1	-	-	-	-	-	-	2	-	2		
18	5	20	4	11	4	19	3	11	-	6	3	1	1	3	-	-	1	-	-	24	29	1	1	3	3	-	1	1	29	34	63	
3	-	4	-	5	-	1	1	1	-	-	-	-	-	-	-	-	-	-	-	156	30	3	1	5	1	-	4	1	168	33	201	
-	1	-	1	3	-	1	-	-	-	-	-	-	-	-	-	-	-	-	-	17	2	5	2	1	3	-	-	-	23	7	30	
-	-	-	-	1	-	-	-	1	-	-	-	-	-	-	-	-	-	-	-	2	1	7	4	2	1	-	-	-	11	6	17	
-	-	-	-	-	-	1	-	-	-	-	-	-	-	-	-	-	-	-	-	1	-	-	-	-	-	-	1	-	2	-	2	
-	-	-	-	-	-	1	-	-	-	-	-	-	-	-	-	-	-	-	-	-	-	-	1	-	-	-	-	1	-	1	1	
1	-	3	1	-	-	5	-	-	-	-	-	-	-	-	-	-	-	-	-	-	6	3	4	1	-	-	-	10	4	14		
1	-	-	-	-	-	-	-	-	-	-	-	-	-	-	-	-	-	-	-	-	1	1	-	-	-	-	-	1	1	2		
-	-	-	-	-	-	-	-	-	-	-	-	-	-	-	-	-	-	-	-	-	-	-	-	-	-	-	-	-	-	-	-	
-	1	2	1	1	-	2	-	-	-	-	-	-	-	-	-	-	-	-	-	2	2	3	3	1	2	-	-	6	7	13		
-	-	-	-	-	-	1	-	1	-	-	-	-	-	-	-	-	-	-	-	-	1	1	-	3	-	-	1	1	5	6		
-	1	-	1	-	-	1	-	-	-	-	-	-	-	-	-	-	-	-	-	-	1	1	2	1	1	-	1	2	3	6	9	
-	-	-	1	-	-	1	-	-	-	-	-	-	-	-	-	-	-	-	-	1	-	3	4	1	2	-	-	5	6	11		
1	-	-	-	-	-	-	1	-	-	-	-	-	-	-	-	-	-	-	-	3	-	7	3	2	2	-	1	-	13	5	18	
-	-	2	1	-	1	1	-	1	-	-	-	1	-	-	-	-	-	-	-	-	-	8	3	4	2	-	1	1	13	6	19	
-	-	-	-	-	-	-	-	-	-	-	-	-	-	-	-	-	-	-	-	-	-	-	-	-	-	-	-	-	-	-	-	
1	3	1	-	-	-	1	1	2	1	1	-	1	-	1	-	-	-	-	-	5	5	10	3	-	5	-	1	1	16	14	30	
-	-	-	-	-	-	-	-	1	-	-	-	-	-	-	-	-	-	-	-	3	-	-	-	-	-	-	-	3	-	3		
1	-	1	1	1	1	1	-	1	1	-	-	-	-	-	-	-	-	-	-	4	7	7	11	1	-	-	-	12	13	30		
4	4	2	2	4	-	2	1	4	-	3	-	3	-	-	-	-	-	-	-	24	7	8	3	2	3	-	4	1	38	14	52	
2	-	-	-	-	-	2	-	2	-	5	-	11	-	3	-	-	-	-	-	5	-	21	-	-	-	-	3	-	29	-	29	
3	-	1	-	4	-	5	-	5	-	2	-	1	-	1	-	-	-	-	-	54	-	2	-	-	-	-	-	-	56	-	56	
-	1	-	1	-	-	1	-	-	-	-	-	-	-	-	-	-	-	-	-	-	3	-	1	-	-	-	1	-	5	5		
-	13	-	21	-	3	3	-	-	-	-	-	-	-	-	-	-	-	-	-	-	45	-	1	-	6	-	4	-	56	56		
-	4	-	1	-	-	-	-	-	-	-	-	-	-	-	-	-	-	-	-	-	10	-	11	-	2	-	-	-	23	23		
-	5	-	3	-	5	-	1	-	1	-	1	-	-	-	-	-	-	-	-	-	22	-	18	-	4	-	-	-	44	44		
-	-	-	2	-	2	-	2	-	1	-	-	-	-	-	-	-	-	-	-	-	13	-	1	-	-	-	1	-	15	15		
-	5	-	3	-	2	-	2	-	-	-	-	-	-	-	-	-	-	-	-	-	20	-	5	-	7	-	-	-	32	32		
-	-	-	-	-	-	-	-	-	-	-	-	-	-	-	-	-	-	-	-	-	2	-	1	-	-	-	-	-	3	3		
-	1	-	-	-	-	-	-	-	-	-	-	-	-	-	-	-	-	-	-	-	54	-	-	-	-	-	-	-	54	54		
-	-	-	2	-	1	-	-	-	-	-	-	-	-	-	-	-	-	-	-	-	18	-	-	-	21	-	-	-	39	39		
111	116	123	108	114	78	92	72	72	32	40	20	33	6	14	3	6	3	-	2	664	621	488	493	186	192	-	-	95	69	1.413	1.375	2.788

Número da tabela internacional	Designação	Número de casos	Idades, por																			
			0 a 11 meses		12 a 23 meses		2 a 4 anos		5 a 9 anos		10 a 14 anos		15 a 19 anos		20 a 24 anos		25 a 29 anos		30 a 34 anos		35 a 39 anos	
			V.	F.	V.	F.	V.	F.	V.	F.	V.	F.	V.	F.	V.	F.	V.	F.	V.	F.		
	<i>Transporte.</i>	2.788	4	5	8	8	22	11	35	33	51	49	159	143	155	221	145	177	119	149	110	159
135	Hemorragia puerperal	7	-	-	-	-	-	-	-	-	-	-	-	-	-	2	-	3	-	-	-	1
136	Outros acidentes do parto.	82	-	-	-	-	-	-	-	-	-	-	-	9	-	26	-	19	-	16	-	8
137	Septicemia puerperal	45	-	-	-	-	-	-	1	-	-	-	-	2	-	15	-	7	-	10	-	7
138	Albuminúria e eclampsia puerperais	6	-	-	-	-	-	-	-	-	-	-	-	2	-	1	-	2	-	1	-	-
139	Flegmatia alba dolens (embolia e morte súbita puerperais)	-	-	-	-	-	-	-	-	-	-	-	-	-	-	-	-	-	-	-	-	-
140	Conseqüências do parto (sem outra explicação)	1	-	-	-	-	-	-	-	-	-	-	-	-	-	-	-	-	-	-	-	-
141	Afecções puerperais do seio	-	-	-	-	-	-	-	-	-	-	-	-	-	-	-	-	-	-	-	-	-
142	Gangrena.	13	-	-	-	-	-	1	-	-	1	-	-	-	-	-	1	-	-	1	-	-
143	Furúnculo	8	-	-	-	-	-	-	-	-	-	-	-	-	1	-	2	-	-	-	-	-
144	Fleimão, abcesso quente	71	2	-	1	1	-	1	1	5	1	4	3	6	5	4	7	-	3	1	2	-
145-A	Tinhas e peladas	24	-	-	-	-	1	-	11	3	5	-	4	-	-	-	-	-	-	-	-	-
145-B	Sarna	15	-	-	1	-	-	-	1	-	4	-	-	2	1	2	-	1	-	-	-	-
145-C	Outras afecções da pele e seus anexos.	116	-	-	-	1	2	1	1	1	6	6	8	10	4	5	8	1	5	10	2	-
146	Afecções dos ossos, não tuberculosas	84	-	-	-	-	1	5	1	12	5	15	1	6	2	1	5	3	2	2	3	-
147	Afecções das articulações (excepto reumatismo, tuberculose)	66	-	1	-	-	1	-	4	1	1	-	6	2	8	4	7	1	3	2	3	-
148	Amputação	-	-	-	-	-	-	-	-	-	-	-	-	-	-	-	-	-	-	-	-	-
149	Outras afecções dos órgãos da locomoção	13	-	-	-	-	-	-	1	-	-	-	3	-	-	1	4	-	1	-	1	-
150	Vícios de conformação congénitos (menos os nãdi-mortos)	25	1	1	1	-	4	-	4	-	2	1	2	1	3	2	1	-	2	-	-	-
151-A	Recém-nascidos no Hospital :																					
	Vivos.	107	63	44	-	-	-	-	-	-	-	-	-	-	-	-	-	-	-	-	-	-
	Vivos, mortos depois	4	2	2	-	-	-	-	-	-	-	-	-	-	-	-	-	-	-	-	-	-
	Nãdi-mortos	20	13	7	-	-	-	-	-	-	-	-	-	-	-	-	-	-	-	-	-	-
151-B	Debilidade congénita, icterícia e esclarema	-	-	-	-	-	-	-	-	-	-	-	-	-	-	-	-	-	-	-	-	-
152	Outras afecções especiais da primeira idade.	1	-	-	1	-	-	-	-	-	-	-	-	-	-	-	-	-	-	-	-	-
153	Falta de cuidados.	-	-	-	-	-	-	-	-	-	-	-	-	-	-	-	-	-	-	-	-	-
154	Senilidade	2	-	-	-	-	-	-	-	-	-	-	-	-	-	-	-	-	-	-	-	-
155	Suicídio por veneno	-	-	-	-	-	-	-	-	-	-	-	-	-	-	-	-	-	-	-	-	-
156	Suicídio por asfixia	-	-	-	-	-	-	-	-	-	-	-	-	-	-	-	-	-	-	-	-	-
157	Suicídio por enforcamento ou estrangulação.	-	-	-	-	-	-	-	-	-	-	-	-	-	-	-	-	-	-	-	-	-
158	Suicídio por submersão.	-	-	-	-	-	-	-	-	-	-	-	-	-	-	-	-	-	-	-	-	-
159	Suicídio por armas de fogo	1	-	-	-	-	-	-	-	-	-	-	-	-	-	-	-	-	-	-	-	-
160	Suicídio por instrumentos cortantes ou picantes	-	-	-	-	-	-	-	-	-	-	-	-	-	-	-	-	-	-	-	-	-
161	Suicídio por precipitação de lugar elevado	-	-	-	-	-	-	-	-	-	-	-	-	-	-	-	-	-	-	-	-	-
162	Suicídio por esmagamento.	-	-	-	-	-	-	-	-	-	-	-	-	-	-	-	-	-	-	-	-	-
163	Outros suicídios	-	-	-	-	-	-	-	-	-	-	-	-	-	-	-	-	-	-	-	-	-
164	Envenenamento por alimentos	-	-	-	-	-	-	-	-	-	-	-	-	-	-	-	-	-	-	-	-	-
165-A	Ataques por animais venenosos	-	-	-	-	-	-	-	-	-	-	-	-	-	-	-	-	-	-	-	-	-
165-B	Outros envenenamentos agudos	2	-	-	-	-	-	-	-	-	-	-	1	-	-	-	-	-	-	1	-	-
166	Incêndio	1	-	-	-	-	-	-	-	-	-	-	-	-	1	-	-	-	-	-	-	-
167	Queimadura (outras sem ser por incêndio)	15	1	-	-	1	1	-	2	-	1	-	1	2	-	2	-	-	-	-	-	2
168	Absorção de gases deletérios (excepto incêndio e suicídio)	1	-	-	-	-	-	-	-	-	-	-	-	-	-	-	-	-	-	-	1	-
169	Submersão acidental	-	-	-	-	-	-	-	-	-	-	-	-	-	-	-	-	-	-	-	-	-
170	Traumatismos por armas de fogo	31	-	-	-	-	-	1	-	1	-	2	-	5	2	7	1	4	2	4	-	-
171	Traumatismos por instrumentos cortantes ou picantes	19	-	-	-	-	-	1	-	1	-	2	-	2	-	1	-	3	1	1	-	-
172	Traumatismos por queda	53	-	-	-	1	-	3	-	5	3	5	1	9	2	3	-	5	1	-	1	-
173	Traumatismos por minas e pedreiras	7	-	-	-	-	-	-	-	-	-	-	-	-	-	1	-	2	-	-	-	-
174	Traumatismos por máquinas.	8	-	-	-	-	-	-	-	3	-	-	1	1	-	2	-	-	-	-	-	-
175	Traumatismos por carros, caminhos de ferro, desmonoramentos, etc.	14	-	-	-	2	-	-	-	1	-	3	-	4	-	1	-	-	-	-	2	-
176	Violências exercidas por animais	5	-	-	-	-	1	-	-	1	-	-	-	-	-	-	-	-	-	1	-	1
		3.657	86	60	11	10	32	18	56	53	87	76	204	182	214	268	186	234	143	196	134	167

Número da tabela internacional	Designação	Número de casos	Idades, por																			
			0 a 11 meses		12 a 23 meses		2 a 4 anos		5 a 9 anos		10 a 14 anos		15 a 19 anos		20 a 24 anos		25 a 29 anos		30 a 34 anos		40 a 49 anos	
			V.	F.	V.	F.	V.	F.	V.	F.	V.	F.	V.	F.	V.	F.	V.	F.	V.	F.	V.	F.
	<i>Transporte.</i>	3.657	86	60	11	10	32	18	56	53	87	76	204	182	214	288	186	234	143	196	134	167
177-A	Esfalfamento	3	-	-	-	-	-	-	-	-	-	-	-	-	1	-	-	1	-	-	1	-
177-B	Fome	-	-	-	-	-	-	-	-	-	-	-	-	-	-	-	-	-	-	-	-	-
178	Frio excessivo	-	-	-	-	-	-	-	-	-	-	-	-	-	-	-	-	-	-	-	-	-
179	Termonose	-	-	-	-	-	-	-	-	-	-	-	-	-	-	-	-	-	-	-	-	-
180	Raio	-	-	-	-	-	-	-	-	-	-	-	-	-	-	-	-	-	-	-	-	-
181	Outras comoções eléctricas	-	-	-	-	-	-	-	-	-	-	-	-	-	-	-	-	-	-	-	-	-
182	Homicídio por arma de fogo	2	-	-	-	-	-	-	-	-	-	-	-	-	1	-	-	-	1	-	-	-
183	Homicídio por instrumentos cortantes ou picantes.	3	-	-	-	-	-	-	-	-	-	-	-	-	-	-	2	-	-	-	1	-
184	Homicídio por outros meios	1	-	-	-	-	-	-	-	-	-	-	-	-	-	-	-	-	-	-	1	-
185-A	Deslocações.	-	-	-	-	-	-	-	-	-	-	-	-	-	-	-	-	-	-	-	-	-
185-B	Entorse	3	-	-	-	-	-	-	-	-	-	-	-	-	-	2	-	-	-	-	-	-
185-C	Fractura (sem outra indicação)	133	-	-	1	1	2	1	5	3	10	3	12	6	14	2	12	1	13	4	10	1
186	Outras violências exteriores	3	-	-	-	-	-	-	-	1	-	-	1	-	-	-	1	-	-	-	-	-
187	Lesão orgânica não definida	-	-	-	-	-	-	-	-	-	-	-	-	-	-	-	-	-	-	-	-	-
188	Morte súbita	2	-	-	-	-	-	-	-	-	-	-	-	-	-	-	-	-	-	-	-	-
188-A	Doença não especificada ou mal definida.	91	-	-	-	-	-	1	2	-	2	-	3	-	6	14	5	4	6	7	2	4
	Totais para os doentes	3.928	86	60	12	11	34	20	63	57	99	79	220	188	236	306	206	240	163	207	149	172
	Indivíduos sem doença:																					
	Vivos		63	44	107																	
	Vivos, mortos depois		2	2	4																	
	Mortos		13	7	20																	
	Soma		78	53	131																	
	Recém-nascidos no Hospital																					
	De parto gemelar		-	-	-	-	-	-	-	-	-	-	-	-	-	-	-	-	-	-	-	-
188-B	Indivíduos entrados e saídos sem doença.	15	-	-	-	-	1	-	-	-	-	-	-	-	2	1	1	1	1	-	-	4
	Totais para os hospitalizados	3.943	86	60	12	11	35	20	63	57	99	79	220	190	237	307	207	241	163	207	149	176

sexos																					Resultados, por sexos										Totais			
40 a 44 anos		45 a 49 anos		50 a 54 anos		55 a 59 anos		60 a 64 anos		65 a 69 anos		70 a 74 anos		75 a 79 anos		80 e mais anos		Idade ignorada		Curados		Melhorados		No mesmo estado		Piorados		Falecidos		V.	F.	Total		
V.	F.	V.	F.	V.	F.	V.	F.	V.	F.	V.	F.	V.	F.	V.	F.	V.	F.	V.	F.	V.	F.	V.	F.	V.	F.	V.	F.	V.	F.				Total	
134	131	146	116	136	88	104	80	84	35	50	28	37	9	21	4	12	3	-	2	969	913	582	559	199	204	-	-	127	104	1 877	1 780	3 657		
-	-	-	-	-	-	-	-	-	-	-	-	-	-	-	-	-	-	-	-	1	-	1	-	-	-	-	-	-	-	2	1	3		
-	-	-	-	-	-	-	-	-	-	-	-	-	-	-	-	-	-	-	-	-	-	-	-	-	-	-	-	-	-	-	-	-		
-	-	-	-	-	-	-	-	-	-	-	-	-	-	-	-	-	-	-	-	-	-	-	-	-	-	-	-	-	-	-	-	-		
-	-	-	-	-	-	-	-	-	-	-	-	-	-	-	-	-	-	-	-	-	-	-	-	-	-	-	-	-	-	-	-	-		
-	-	-	-	-	-	-	-	-	-	-	-	-	-	-	-	-	-	-	-	-	-	-	-	-	-	-	-	-	-	-	-	-		
-	-	-	-	-	-	-	-	-	-	-	-	-	-	-	-	-	-	-	-	-	-	-	-	-	-	-	-	-	-	-	-	-		
-	-	-	-	-	-	-	-	-	-	-	-	-	-	-	-	-	-	-	-	-	-	-	-	-	-	-	-	-	-	-	-	-		
-	-	-	-	-	-	-	-	-	-	-	-	-	-	-	-	-	-	-	-	-	-	-	-	-	-	-	-	-	-	-	-	-		
-	-	1	-	-	-	-	-	-	-	-	-	-	-	-	-	-	-	-	-	-	1	1	-	1	-	-	-	-	-	-	-	-		
10	-	5	2	8	9	9	2	3	2	3	2	-	4	1	-	-	2	-	-	80	31	26	12	4	1	-	-	8	1	118	45	163		
-	-	-	-	-	-	-	-	-	-	-	-	-	-	-	-	-	-	-	-	1	-	1	-	-	-	-	-	1	2	1	3	-		
-	-	-	-	-	-	-	-	-	-	-	-	-	-	-	-	-	-	-	-	-	-	-	-	-	-	-	-	-	-	-	-	-	-	
1	-	-	-	-	-	-	-	-	-	1	-	-	-	-	-	-	-	-	-	-	-	-	-	-	-	-	-	-	-	-	-	-		
3	3	1	5	2	2	4	1	3	2	1	4	1	-	1	-	1	-	1	-	13	13	15	21	10	10	-	-	2	-	2	-	2		
148	134	153	123	146	99	117	83	90	39	55	34	38	13	23	4	13	5	1	2	1 065	958	625	594	213	215	-	-	149	109	2 052	1 876	3 928		
-	-	-	-	-	-	-	-	-	-	-	-	-	-	-	-	-	-	-	-	-	-	-	-	-	-	-	-	-	-	-	-	-	-	
-	-	-	-	-	-	-	-	-	-	-	-	-	-	-	-	-	-	-	-	-	-	-	-	-	-	-	-	-	-	-	-	-	-	
-	-	-	-	-	-	-	-	-	-	-	-	-	-	-	-	-	-	-	-	-	-	-	-	-	-	-	-	-	-	-	-	-	-	
-	-	-	-	-	-	-	-	-	-	-	-	-	-	-	-	-	-	-	-	-	-	-	-	-	-	-	-	-	-	-	-	-	-	-
-	3	-	-	-	1	-	-	-	-	-	-	-	-	-	-	-	-	-	-	-	-	-	-	-	-	-	-	-	-	-	-	-	-	
148	137	153	123	146	100	117	83	90	39	55	34	38	13	23	4	13	5	1	2	1 065	958	625	594	216	227	-	-	149	109	2 055	1 888	3 943		

LA II

CA GERAL

saídos (vivos ou mortos)

fissões e estado civil

Meses de Janeiro a Dezembro

e números da respectiva tabela

	Estado civil										Totais		
	Solteiros		Casados		Viúvos		Divorciados		Ignorado		V.	F.	Totais
	V.	F.	V.	F.	V.	F.	V.	F.	V.	F.			
Diarreia e enterite (até 2 anos) — 25													
Diarreia e enterite (além de 2 anos) — 25.B		8											
Apendicite e tífite — 26		13											
Hérnias e obstruções intestinais — 27		63											
Cirrose do fígado — 28		2											
Nefrite e mal de Bright — 29		2											
Tumores não cancerosos e outras doenças dos órgãos genitais da mulher — 30		25											
Parto normal — 30.A		5											
Septicémia puerperal (febre, peritonite, febre puerperais) — 31		3											
Outros acidentes puerperais da gravidez e parto — 32		11											
Afecções da pele — 32.A		43											
Nascidos no hospital sem doença — 32.B													
Debilidade congénita e vícios de conformação — 33		3											
Senilidade — 34													
Afecções devidas a causas exteriores (excepto suicídios) — 35		90											
Suicídios — 36		2											
Outras doenças — 37		319											
Doenças ignoradas ou mal definidas — 38		27											
	V.	F.	V.	F.	V.	F.	V.	F.	V.	F.	V.	F.	Totais
	247	201	368	102	37	9					652	312	964
	18	25	10	5	2						30	30	60
	3	3	3		2						8	3	11
	6		5								11		11
	57	1	22								79	1	80
	1		1								2		2
	18		37		1						56		56
	6	15	2	1	1	2					9	18	27
			1								1		1
	2										2		2
	12		11		3						26		26
	11		37		2						50		50
	16	284	9	9	1	2					28	295	321
	13		21		2						38		36
	4	15	2	2							6	19	25
	3		1								4		4
	24	1									26	1	27
	5		2								7		7
	14		14	1	1						29	1	30
	3		4	1							7	1	8
	1		9								10		10
	10		13								23		23
			3								3		3
	2		2								4		4
	3		10								13		13
	2		4		1						7		7
	1		4								5		5
	5				1						6		6
	2										2		2
	4		6								11		11
	3	7	2	1							5	8	13
	4		3								6		6
	10	2	14	2							24	4	28
	3				2						67		67
	3												
	1		6		1						14		14
	10	3	3	3							13	6	19
	14		61		10						87		87
	3				4						127		127
	15		15		3						34		34
	25					2					40		40
	102		561		122						790		790
	8	1	1								11	1	12

TABELA III

Movimento nosográfico de 1927

Nomenclatura internacional abreviada e número da respectiva tabela	Existiam		Entraram		Sairam						Ficaram existindo	
					Curados ou melhorados		No mesmo estado		Falecidos			
	Varões	Fêmeas	Varões	Fêmeas	Varões	Fêmeas	Varões	Fêmeas	Varões	Fêmeas	Varões	Fêmeas
Doenças epidémicas — 1 a 12	6	6	49	51	45	52	9	4	1	1	-	-
Tuberculose dos pulmões — 13	12	9	83	10	39	35	38	21	18	13	-	-
Tuberculose das meninges — 14	-	-	1	4	-	-	1	1	-	3	-	-
Outras tuberculosas — 15	15	6	75	65	79	62	6	8	5	1	-	-
Sífilis — 15 A.	11	7	78	106	82	110	7	3	-	-	-	-
Cancro mole — 15-B	1	-	10	2	11	2	-	-	-	-	-	-
Gonococia — 15-C	5	5	24	75	27	76	2	4	-	-	-	-
Cancro e outros tumores malignos — 16	4	8	86	86	50	58	12	26	8	10	-	-
Reumatismo agudo ou crónico — 16-A.	1	1	12	13	12	14	1	-	-	-	-	-
Meningite simples — 17	-	-	1	3	1	1	-	1	-	1	-	-
Congestão, hemorragia e amolecimento do cérebro — 18	-	-	1	1	-	1	-	-	1	-	-	-
Afecções dos olhos e seus anexos — 18-A	5	4	21	20	21	21	3	3	-	-	-	-
Lesões orgânicas do coração — 19	2	3	19	21	14	17	3	4	4	3	-	-
Bronquite aguda — 20.	1	1	11	13	12	12	-	2	-	-	-	-
Bronquite crónica — 21	2	-	2	7	4	6	-	1	-	-	-	-
Pneumonia — 22	3	-	16	6	16	4	-	-	3	2	-	-
Outras doenças do aparelho respiratório (excepto a tísica) — 23.	2	5	44	48	34	44	4	5	8	4	-	-
Doenças do estômago (excepto o cancro) — 24	6	6	96	55	82	52	10	8	10	1	-	-
Diarreia e enterite (até 2 anos) — 25.	-	-	4	2	2	-	-	-	2	2	-	-
Diarreia e enterite (além de 2 anos) — 25-B	2	-	16	9	13	7	4	2	1	-	-	-
Apendicite e tífite — 26.	2	4	27	30	25	30	3	3	1	1	-	-
Hérnias e obstruções intestinais — 27	6	3	102	30	159	31	5	1	4	1	-	-
Cirrose do fígado — 28	3	2	8	3	7	4	4	1	-	-	-	-
Nefrite e mal de Bright — 29	2	2	24	9	18	6	6	4	2	1	-	-
Tumores não cancerosos e outras doenças dos órgãos genitais da mulher — 30.	-	27	-	148	-	150	-	19	-	6	-	-
Parto normal — 30-A	-	8	-	46	-	54	-	-	-	-	-	-
Septicémia puerperal (febre, peritonite, flebite puerperais) — 31.	-	2	-	43	-	35	-	1	-	9	-	-
Outros acidentes puerperais da gravidez e parto — 32	-	17	-	118	-	108	-	22	-	5	-	-
Afecções da pele — 32-A.	11	10	73	61	82	69	2	2	-	-	-	-
Nascidos no hospital sem doença — 32-B	-	-	78	53	63	44	-	-	15	9	-	-
Debilidade congénita e vícios de conformação — 33	-	1	20	4	17	4	3	-	-	1	-	-
Senilidade — 34.	-	-	2	-	-	-	2	-	-	-	-	-
Afecções devidas a causas exteriores (excepto suicídio) — 35	19	10	230	77	221	77	5	2	23	8	-	-
Suicídio e tentativas de suicídio — 36	-	-	1	-	-	-	-	-	1	-	-	-
Outras doenças — 37	58	45	553	368	524	332	53	57	34	24	-	-
Doenças ignoradas ou mal definidas — 38.	5	3	41	44	29	34	10	10	8	3	-	-
Sem doença (entrados e saídos)	-	1	3	11	-	-	3	12	-	-	-	-
	184	196	1.871	1.792	1.690	1.552	216	227	149	109	-	-
Doenças em tratamento no dia 31 de Dezembro de 1926	5	11	190	195	-	-	-	-	-	-	195	206
	189	207	2.061	1.887	1.690	1.552	216	227	149	109	195	206
32-B — Nascidos no hospital sem doença	-	-	78	53	63	44	-	-	15	9	-	-
Total	189	207	1.983	1.884	1.627	1.508	216	227	184	100	195	206

Movimento geral da população enfêrma: Existiam em 31 de Dezembro de 1927 — 401; entraram durante o ano

Movimento dos doentes

ANO DE 1928

N. B — A nomenclatura nosológica internacional adoptada

Número da tabela internacional	Designação	Número de casos	Idades por																			
			0 a 11 meses		12 a 23 meses		2 a 4 anos		5 a 9 anos		10 a 14 anos		15 a 19 anos		20 a 24 anos		25 a 29 anos		30 a 34 anos		35 a 39 anos	
			V.	F.	V.	F.	V.	F.	V.	F.	V.	F.	V.	F.	V.	F.	V.	F.	V.	F.	V.	F.
1	Febre tifóide (tifo abdominal)	20	-	-	-	-	-	-	-	3	-	3	3	1	1	-	5	1	2	1	-	
2	Tifo exantemático	2	-	-	-	-	-	-	-	1	-	-	-	-	-	-	-	-	-	-	-	
3	Febre recorrente	-	-	-	-	-	-	-	-	-	-	-	-	-	-	-	-	-	-	-	-	
4	Febre intermitente	14	-	-	-	-	1	-	-	-	-	3	-	2	1	1	-	2	-	-	-	
4 bis	Caquexia palustre	-	-	-	-	-	-	-	-	-	-	-	-	-	-	-	-	-	-	-	-	
5	Variola	-	-	-	-	-	-	-	-	-	-	-	-	-	-	-	-	-	-	-	-	
6	Sarampo	2	-	-	-	-	-	-	-	-	-	1	1	-	-	-	-	-	-	-	-	
7	Escarlatina	-	-	-	-	-	-	-	-	-	-	-	-	-	-	-	-	-	-	-	-	
8	Tosse convulsa (coqueluche)	1	-	-	-	1	-	-	-	-	-	-	-	-	-	-	-	-	-	-	-	
9	Difteria	1	-	-	-	-	1	-	-	-	-	-	-	-	-	-	-	-	-	-	-	
9 bis	Garrotilho	-	-	-	-	-	-	-	-	-	-	-	-	-	-	-	-	-	-	-	-	
10	Gripe	43	-	-	-	-	-	-	-	1	1	2	5	6	9	2	5	2	2	2	3	
11	Suor anglico	-	-	-	-	-	-	-	-	-	-	-	-	-	-	-	-	-	-	-	-	
12	Cólera asiático	-	-	-	-	-	-	-	-	-	-	-	-	-	-	-	-	-	-	-	-	
13	Cólera nostras	-	-	-	-	-	-	-	-	-	-	-	-	-	-	-	-	-	-	-	-	
14	Disenteria	1	-	-	-	-	-	-	-	-	-	-	-	-	-	-	-	1	-	-	-	
15	Peste	-	-	-	-	-	-	-	-	-	-	-	-	-	-	-	-	-	-	-	-	
16	Febre amarela	-	-	-	-	-	-	-	-	-	-	-	-	-	-	-	-	-	-	-	-	
17	Leprosia	21	-	-	-	-	-	-	-	2	-	1	2	-	1	1	1	3	3	2	-	
18	Erisipela	8	-	-	1	-	-	-	-	-	-	1	-	-	1	-	-	-	-	-	-	
19	Outras afecções epidémicas	-	-	-	-	-	-	-	-	-	-	-	-	-	-	-	-	-	-	-	-	
20	Infeção purulenta e septicémia	13	-	-	-	-	-	1	1	1	-	2	-	-	-	-	-	-	1	2	-	
21	Mormo e laparões	-	-	-	-	-	-	-	-	-	-	-	-	-	-	-	-	-	-	-	-	
22	Pústula maligna e carbúnculo	12	-	-	-	-	1	-	-	2	1	-	-	1	-	1	-	-	-	-	-	
23	Raiva	-	-	-	-	-	-	-	-	-	-	-	-	-	-	-	-	-	-	-	-	
24	Tétano	4	-	-	-	-	-	1	1	-	-	-	-	1	-	-	-	-	-	-	-	
25	Micoses	2	-	-	-	-	-	-	-	-	-	-	-	-	-	-	-	2	-	-	-	
26	Pelagra	-	-	-	-	-	-	-	-	-	-	-	-	-	-	-	-	-	-	-	-	
27	Béri-béri	-	-	-	-	-	-	-	-	-	-	-	-	-	-	-	-	-	-	-	-	
28	Tuberculose dos pulmões	185	-	-	-	-	-	-	1	3	-	12	10	23	20	22	17	18	19	3	6	
9	Tuberculose miliar aguda	-	-	-	-	-	-	-	-	-	-	-	-	-	-	-	-	-	-	-	-	
30	Tuberculose das meninges	5	-	-	-	-	-	-	-	-	-	1	1	1	1	-	-	-	-	-	-	
31	Tuberculose abdominal	12	-	-	-	-	1	-	-	-	-	-	-	1	5	1	2	-	1	-	-	
32	Mal de Pott	38	-	-	-	1	2	1	8	1	2	1	2	-	1	-	5	2	2	2	2	
33	Tumor branco	59	-	-	-	-	2	1	10	2	4	4	13	2	2	3	4	3	1	-	4	
34	Tuberculose de outros órgãos	60	-	-	-	-	-	6	3	4	1	5	3	6	2	4	3	5	3	3	3	
35	Tuberculose generalizada	15	-	-	-	-	1	-	2	-	-	-	1	-	-	4	-	2	1	-	2	
36	Raquitismo	-	-	-	-	-	-	-	-	-	-	-	-	-	-	-	-	-	-	-	-	
37-A	Sífilis primária	5	-	-	-	-	-	-	-	-	-	-	-	1	1	1	-	1	-	-	-	
37-B	Sífilis secundária	23	-	-	-	-	-	-	-	-	-	-	2	2	7	6	2	-	-	2	-	
37-C	Sífilis terciária	71	-	-	-	-	-	-	1	1	-	1	3	7	2	8	7	6	3	5	5	
37-D	Sífilis hereditária	11	-	-	-	-	1	2	1	-	5	1	-	-	-	-	-	-	-	-	1	
37-E	Sífilis (período não indicado)	75	-	-	-	-	-	1	1	-	-	1	7	9	18	1	9	3	5	3	3	
38-A	Cancros moles	12	-	-	-	-	-	-	-	-	-	-	-	4	1	3	1	1	-	2	-	
38-B	Gonococia	87	-	-	-	-	2	-	-	-	-	3	17	11	25	6	9	3	1	2	4	
39	Cancros e outros tumores malignos da cavidade bucal	22	-	-	-	-	-	1	-	-	-	-	1	-	-	-	-	-	-	-	1	
40	Cancros e outros tumores malignos do estômago e fígado	18	-	-	-	-	-	-	-	-	-	-	-	-	-	-	2	1	1	-	1	
41	Cancros e outros tumores malignos do peritoneu, intestinos e recto	9	-	-	-	-	-	-	-	-	-	-	-	-	-	-	-	-	-	-	1	
42	Cancros e outros tumores malignos dos órgãos genitais da mulher	24	-	-	-	-	-	1	-	-	-	-	-	-	1	-	-	-	2	-	1	
		878	-	-	2	1	5	12	30	12	24	13	55	56	85	102	68	59	45	28	37	

LA I
CA GERAL

por admissão, 3.958; saíram (com alta ou morte), 3.946; ficaram existindo em 31 de Dezembro de 1928 — 413

saidos (vivos ou mortos)

é a da convenção assinada em Paris em 3 de Julho de 1909

Meses de Janeiro a Dezembro

sexos										Resultados, por sexos										Totais												
40 a 44 anos		45 a 49 anos		50 a 54 anos		55 a 59 anos		60 a 64 anos		65 a 69 anos		70 a 74 anos		75 a 79 anos		80 e mais anos		Idade ignorada		Curados		Melhorados		No mesmo estado		Piorados		Falecidos		V.	F.	Total
V.	F.	V.	F.	V.	F.	V.	F.	V.	F.	V.	F.	V.	F.	V.	F.	V.	F.	V.	F.	V.	F.	V.	F.	V.	F.	V.	F.	V.	F.			
-	-	-	-	-	-	-	-	-	-	-	-	-	-	-	-	-	-	-	-	8	9	-	1	-	1	-	-	1	-	9	11	20
-	1	-	-	-	-	-	-	-	-	-	-	-	-	-	-	-	-	-	-	-	1	1	-	-	-	-	-	-	1	1	2	
8	1	-	-	-	-	-	-	-	-	-	-	-	-	-	-	-	-	-	-	8	1	3	2	-	-	-	-	-	-	11	3	14
-	-	-	-	-	-	-	-	-	-	-	-	-	-	-	-	-	-	-	-	-	-	-	-	-	-	-	-	-	-	-	-	-
-	-	-	-	-	-	-	-	-	-	-	-	-	-	-	-	-	-	-	-	1	1	-	-	-	-	-	-	-	-	1	1	2
-	-	-	-	-	-	-	-	-	-	-	-	-	-	-	-	-	-	-	-	1	-	-	-	-	-	-	-	-	-	1	-	1
-	-	-	-	-	-	-	-	-	-	-	-	-	-	-	-	-	-	-	-	-	1	-	-	-	-	-	-	-	-	1	-	1
2	1	-	-	-	-	-	-	-	-	-	-	-	-	-	-	-	-	-	-	16	23	1	2	-	1	-	-	-	17	26	43	
-	-	-	-	-	-	-	-	-	-	-	-	-	-	-	-	-	-	-	-	-	-	-	-	-	-	-	-	-	-	-	-	-
-	-	-	-	-	-	-	-	-	-	-	-	-	-	-	-	-	-	-	-	-	-	-	-	-	-	-	-	-	-	-	-	-
-	-	-	-	-	-	-	-	-	-	-	-	-	-	-	-	-	-	-	-	-	-	-	-	-	-	-	-	-	-	-	-	-
-	-	-	-	-	-	-	-	-	-	-	-	-	-	-	-	-	-	-	-	-	-	-	-	-	-	-	-	-	-	-	-	-
1	-	1	-	-	-	1	1	1	-	-	-	-	-	-	-	-	-	-	-	-	-	5	4	6	4	-	-	2	-	18	8	21
-	-	1	1	1	-	-	-	-	-	-	-	-	1	-	-	-	-	-	-	3	2	1	-	-	-	-	1	1	5	3	8	
-	-	-	-	-	-	-	-	-	-	-	-	-	-	-	-	-	-	-	-	-	-	-	-	-	-	-	-	-	-	-	-	-
-	-	2	1	-	-	1	-	-	-	1	-	-	-	-	-	-	-	-	-	3	1	-	-	-	-	-	7	2	10	3	13	
-	-	-	-	-	-	-	-	-	-	-	-	-	-	-	-	-	-	-	-	-	-	-	-	-	-	-	-	-	-	-	-	-
1	-	-	-	2	-	2	1	-	-	-	-	-	-	-	-	-	-	-	-	5	3	2	-	-	-	-	2	-	9	3	12	
-	-	-	-	-	-	-	-	-	-	-	-	-	-	-	-	-	-	-	-	-	-	-	-	-	-	-	-	-	-	-	-	-
1	-	-	-	-	-	-	-	-	-	-	-	-	-	-	-	-	-	-	-	1	1	-	-	1	-	-	1	-	3	1	4	
-	-	-	-	-	-	-	-	-	-	-	-	-	-	-	-	-	-	-	-	2	-	-	-	-	-	-	-	-	2	-	2	
-	-	-	-	-	-	-	-	-	-	-	-	-	-	-	-	-	-	-	-	-	-	-	-	-	-	-	-	-	-	-	-	-
7	5	2	2	5	1	3	1	1	1	1	1	1	-	-	-	-	-	-	-	1	2	41	45	39	20	-	-	20	17	101	84	185
-	-	-	-	-	-	-	-	-	-	-	-	-	-	-	-	-	-	-	-	-	-	-	-	-	-	-	-	-	-	-	-	-
-	-	-	-	-	1	-	-	-	-	-	-	-	-	-	-	-	-	-	-	-	-	-	-	-	-	-	-	-	-	-	-	-
-	-	-	-	-	1	-	-	-	-	-	-	-	-	-	-	-	-	-	-	-	-	-	-	-	-	-	-	-	-	-	-	-
1	-	2	1	-	-	-	-	2	-	-	-	-	-	-	-	-	-	-	-	-	1	24	9	3	1	-	-	-	27	11	38	
-	1	-	-	-	-	1	1	-	-	-	-	-	-	-	-	-	-	-	-	3	2	32	19	2	-	-	1	-	38	21	59	
-	1	3	1	2	-	1	-	-	-	1	-	-	-	-	-	-	-	-	-	15	5	19	14	3	2	-	2	-	39	21	60	
-	3	1	-	-	-	-	1	-	-	-	-	-	-	-	-	-	-	-	-	1	1	-	6	1	2	-	3	4	5	13	18	
-	-	-	-	-	-	-	-	-	-	-	-	-	-	-	-	-	-	-	-	-	-	-	-	-	-	-	-	-	-	-	-	-
-	-	-	-	1	-	-	-	-	-	-	-	-	-	-	-	-	-	-	-	3	1	1	-	-	-	-	-	-	4	1	5	
-	-	-	1	-	1	-	-	-	-	-	-	-	-	-	-	-	-	-	-	6	6	7	3	-	1	-	-	-	18	10	28	
5	4	3	3	2	1	3	1	-	-	-	-	-	-	-	-	-	-	-	-	12	14	28	14	1	1	-	-	1	41	30	71	
-	-	-	-	-	-	-	-	-	-	-	-	-	-	-	-	-	-	-	-	-	1	3	6	-	1	-	-	-	3	8	11	
1	3	2	2	1	2	2	-	-	-	1	-	-	-	-	-	-	-	-	-	2	12	18	36	5	2	-	-	25	60	75		
-	-	-	-	-	-	-	-	-	-	-	-	-	-	-	-	-	-	-	-	8	-	2	2	-	-	-	-	10	2	12		
2	-	1	1	-	-	-	-	-	-	-	-	-	-	-	-	-	-	-	-	10	23	8	35	-	1	-	-	28	59	87		
-	1	3	2	2	1	3	1	-	1	-	1	2	1	1	-	-	-	-	-	7	3	1	2	4	4	-	1	-	18	9	22	
2	1	1	2	3	-	1	-	-	1	-	-	1	-	1	-	-	-	-	-	-	1	1	-	7	7	-	2	-	10	8	18	
-	1	-	2	-	1	-	-	1	1	-	-	1	-	1	-	-	-	-	-	-	2	-	-	1	3	-	1	2	2	7	9	
-	3	-	3	-	5	-	1	-	4	-	2	-	-	1	-	-	-	-	-	-	5	-	1	-	13	-	-	5	-	24	24	
26	26	22	22	19	13	15	7	7	8	3	5	5	2	2	2	-	-	1	-	126	122	168	207	75	67	-	-	48	35	447	431	878

Número da tabela internacional	Designação	Número de casos	Idades, por																			
			0 a 11 meses		12 a 23 meses		2 a 4 anos		5 a 9 anos		10 a 14 anos		15 a 19 anos		20 a 24 anos		25 a 29 anos		30 a 35 anos		35 a 39 anos	
			V.	F.	V.	F.	V.	F.	V.	F.	V.	F.	V.	F.	V.	F.	V.	F.	V.	F.	V.	F.
	<i>Transporte.</i>	878	-	-	2	1	5	12	30	12	24	18	55	56	85	102	62	68	53	45	28	37
43	Cancros e outros tumores malignos do seio.	51	-	-	-	-	-	-	-	-	-	-	-	-	-	1	-	2	-	2	-	2
44	Cancros e outros tumores malignos da pele	14	-	-	-	-	-	-	-	-	-	-	-	-	1	-	1	-	-	-	-	-
45	Cancros e outros tumores malignos de outros órgãos não especificados	56	-	-	-	1	1	-	-	-	-	-	1	5	-	-	-	2	8	5	-	-
46	Outros tumores (excepto os dos órgãos genitais da mulher)	65	-	1	-	1	-	2	-	2	-	3	3	3	7	3	4	-	5	1	3	-
47	Reumatismo articular agudo	10	-	-	-	-	-	-	1	-	-	2	1	1	1	-	2	-	-	-	-	-
48	Reumatismo crónico e gota	5	-	-	-	-	-	-	-	-	-	-	1	-	-	-	-	-	-	1	-	-
49	Escorbuto	-	-	-	-	-	-	-	-	-	-	-	-	-	-	-	-	-	-	-	-	-
50	Diabetes	8	-	-	-	-	-	-	-	-	-	-	-	-	-	1	2	-	1	-	1	-
51	Bócio exoftálmico	1	-	-	-	-	-	-	-	-	-	-	1	-	-	-	-	-	-	-	-	-
52	Mal bronzeado de Addison	1	-	-	-	-	-	-	-	-	-	-	-	-	-	-	-	-	-	-	-	-
53	Leucemia	1	-	-	-	-	-	-	-	-	-	-	-	-	-	-	-	-	-	-	-	-
54	Anemia, clorose	23	-	-	-	2	-	2	-	-	-	8	-	2	-	6	-	-	-	-	-	2
55	Outras doenças gerais	-	-	-	-	-	-	-	-	-	-	-	-	-	-	-	-	-	-	-	-	-
56	Alcoolismo agudo ou crónico	7	-	-	-	-	-	-	-	-	-	-	-	-	-	1	-	3	-	-	-	-
57	Saturnismo	-	-	-	-	-	-	-	-	-	-	-	-	-	-	-	-	-	-	-	-	-
58	Outras intoxicações profissionais crónicas	-	-	-	-	-	-	-	-	-	-	-	-	-	-	-	-	-	-	-	-	-
59	Outros envenenamentos crónicos	-	-	-	-	-	-	-	-	-	-	-	-	-	-	-	-	-	-	-	-	-
60	Encefalite	4	-	-	-	-	-	-	-	-	-	-	1	-	-	2	1	-	-	-	-	-
61	Meningite simples	8	-	-	-	1	-	-	-	1	-	-	-	-	-	-	1	-	-	-	-	-
61 bis	Meningite cérebro-espinhal epidémica	3	1	-	-	1	-	-	-	-	-	1	-	-	-	-	-	-	-	-	-	-
62	Ataxia locomotora progressiva	-	-	-	-	-	-	-	-	-	-	-	-	-	-	-	-	-	-	-	-	-
63	Outras afecções da espinhal-medula	22	-	-	-	-	-	-	-	-	-	3	-	1	3	-	2	2	2	2	2	2
64	Hemorragias cerebrais, apoplexia	5	-	-	-	-	-	-	-	-	-	-	-	-	-	-	-	1	-	-	-	-
65	Amolecimento cerebral	4	-	-	-	-	-	-	-	-	-	-	-	-	-	-	-	-	-	-	-	-
66	Paralisia sem causa indicada	32	-	-	1	1	-	2	-	4	-	1	1	1	2	1	2	3	-	1	1	1
67	Paralisia geral	5	-	-	-	-	-	-	-	-	-	1	-	-	-	-	2	-	-	-	-	-
68	Outras formas de alienação mental	23	-	-	-	-	-	-	-	-	-	4	1	3	-	5	1	-	1	-	-	-
69	Epilepsia	23	-	-	-	-	-	8	1	-	1	1	1	1	3	1	3	1	2	-	-	-
70	Eclampsia (não puerperal)	1	-	-	-	-	-	-	-	-	-	-	-	-	-	1	-	-	-	-	-	-
71	Convulsões das crianças	-	-	-	-	-	-	-	-	-	-	-	-	-	-	-	-	-	-	-	-	-
72	Coreia	8	-	-	-	-	-	-	1	1	3	2	-	1	-	-	-	-	-	-	-	-
73-A	Histeria	6	-	-	-	-	-	-	-	-	-	-	1	-	1	-	-	-	-	-	-	-
73-B	Nevralgia e nevrite	10	-	-	-	-	-	-	-	-	-	-	-	1	2	-	-	2	-	-	-	-
74	Outras afecções do sistema nervoso	43	-	-	-	-	1	-	1	-	1	4	1	5	1	2	5	2	2	2	2	2
75-A	Conjuntivite folicular	2	-	-	-	-	-	-	-	-	-	-	-	-	-	1	-	-	-	-	-	-
75-B	Tracoma	1	-	-	-	-	-	-	-	-	-	1	-	-	-	-	-	-	-	-	-	-
75-C	Outras afecções dos olhos e seus anexos	47	-	-	-	1	1	-	-	1	2	3	4	2	3	2	1	-	3	1	-	1
76	Afecções dos ouvidos	9	-	-	-	-	1	-	-	1	-	-	1	1	1	-	-	2	-	-	-	-
77	Pericardite	1	-	-	-	-	-	-	-	-	-	1	-	-	-	-	-	-	-	-	-	-
78	Endocardite aguda	2	-	-	-	-	-	-	-	-	-	-	-	-	-	-	-	-	-	-	-	-
79	Doenças orgânicas do coração	65	-	-	-	-	-	-	1	-	2	3	2	4	3	-	1	4	-	5	-	-
80	Angina do peito	-	-	-	-	-	-	-	-	-	-	-	-	-	-	-	-	-	-	-	-	-
81	Afecções das artérias, ateroma, aneurisma, etc.	21	-	-	-	-	-	-	-	-	-	-	-	-	1	-	1	4	-	3	-	-
82	Embolia e trombose	-	-	-	-	-	-	-	-	-	-	-	-	-	-	-	-	-	-	-	-	-
83	Afecções das veias (varizes, hemorróidas, flebite)	91	-	-	-	-	-	-	-	-	-	2	-	8	1	7	2	7	3	11	-	-
84	Afecções do sistema linfático (linfangite, etc.)	25	-	-	1	1	2	-	2	-	-	-	-	2	4	4	1	-	3	2	-	-
85	Hemorragias e outras afecções do aparelho circulatório	6	-	-	-	-	-	-	-	-	-	1	-	1	2	-	-	-	-	1	-	-
86	Afecções das fossas nasais	15	-	-	-	-	-	-	1	2	2	2	1	-	2	2	-	1	-	-	-	-
87	Afecções da laringe	4	-	-	-	-	-	-	-	-	-	1	-	-	-	-	-	1	-	-	-	-
88	Afecções do corpo tiroideu	17	-	-	-	-	-	-	-	-	1	-	1	2	-	1	-	3	-	2	-	-
89	Bronquite aguda	14	-	-	1	-	2	-	1	-	-	1	-	2	1	1	-	-	-	-	-	1
	TOTAL	1.632	1	1	5	3	13	18	37	25	32	21	80	94	122	148	99	105	92	78	63	59

sexos																		Resultados, por sexos										Totais				
40 a 44 anos		45 a 49 anos		50 a 54 anos		55 a 59 anos		60 a 64 anos		65 a 69 anos		70 a 74 anos		75 a 79 anos		80 e mais anos		Idade ignorada		Curados		Melhorados		No mesmo estado		Piorados		Falecidos		V.	F.	Total
V.	F.	V.	F.	V.	F.	V.	F.	V.	F.	V.	F.	V.	F.	V.	F.	V.	F.	V.	F.	V.	F.	V.	F.	V.	F.	V.	F.	V.	F.			
26	26	22	22	19	13	18	7	7	8	8	5	5	2	2	2	-	-	1	-	126	122	198	207	75	67	-	-	48	35	447	431	878
-	18	-	6	-	10	1	4	1	4	-	1	-	-	-	3	-	1	-	-	2	39	-	2	-	8	-	-	-	2	49	51	
-	-	1	-	1	-	2	1	-	2	1	1	2	-	-	-	-	1	-	-	5	4	1	1	2	1	-	-	-	8	6	14	
-	2	4	8	2	2	6	1	9	8	8	1	-	1	1	-	-	-	-	-	13	8	2	-	18	8	-	-	5	2	38	18	56
-	8	2	8	4	8	1	2	2	1	8	1	-	-	2	-	-	-	-	-	21	30	2	8	5	8	-	-	1	-	29	36	65
-	1	-	-	-	-	-	-	-	-	-	-	-	1	-	-	-	-	-	-	1	1	2	5	-	-	-	-	1	3	7	10	
-	1	-	-	1	-	1	-	-	-	-	-	-	-	-	-	-	-	-	-	1	-	-	1	2	1	-	-	-	3	2	5	
2	-	-	-	-	-	-	-	-	-	-	-	-	-	-	-	-	-	-	-	-	-	-	-	-	-	-	-	-	-	-	-	
1	-	-	-	-	-	-	-	-	-	1	-	-	-	-	-	-	-	-	-	-	-	-	1	2	-	-	-	1	3	5	8	
-	-	-	-	-	-	-	-	-	-	-	-	-	-	-	-	-	-	-	-	-	-	-	-	-	-	-	-	-	-	1	1	
-	-	-	-	1	-	-	-	-	-	-	-	-	-	-	-	-	-	-	-	-	-	-	-	-	-	-	-	-	1	-	1	
-	-	-	-	-	-	-	-	-	-	-	-	-	-	-	-	-	-	-	-	-	-	1	-	-	-	-	-	-	1	-	1	
-	-	-	-	-	-	-	-	-	-	-	-	-	-	-	-	-	-	-	-	-	-	1	-	-	-	-	-	-	1	-	1	
-	-	-	-	1	-	-	-	-	-	-	-	-	-	-	-	-	-	-	-	-	8	-	-	13	-	2	-	-	-	23	23	
-	-	-	-	-	-	-	-	-	-	-	-	-	-	-	-	-	-	-	-	-	-	-	-	-	-	-	-	-	-	-	-	
-	-	-	-	-	-	-	-	-	-	-	-	-	-	-	-	-	-	-	-	2	-	2	-	2	-	-	-	1	-	7	-	7
-	-	-	-	-	-	-	-	-	-	-	-	-	-	-	-	-	-	-	-	-	-	-	-	-	-	-	-	-	-	-	-	
-	-	-	-	-	-	-	-	-	-	-	-	-	-	-	-	-	-	-	-	-	-	2	2	-	-	-	-	-	2	2	4	
-	-	-	-	-	-	-	-	-	-	-	-	-	-	-	-	-	-	-	-	1	1	-	1	-	-	-	-	-	1	2	3	
-	-	-	-	-	-	-	-	-	-	-	-	-	-	-	-	-	-	-	-	-	-	-	8	-	-	-	-	-	5	-	3	
-	2	2	-	-	-	1	-	1	1	-	-	-	-	-	-	-	-	-	-	2	7	3	4	6	-	-	-	11	11	22		
-	-	-	1	-	-	-	-	-	1	-	-	-	1	-	-	-	-	-	-	-	2	-	-	-	-	-	3	-	5	-	5	
1	1	-	-	4	2	2	-	2	-	-	-	1	-	-	1	-	-	-	-	-	-	12	9	4	5	-	-	2	2	4	4	
-	-	-	1	1	-	-	-	-	-	-	-	-	-	-	-	-	-	-	-	-	-	3	2	-	-	-	-	5	-	5		
-	8	1	-	1	2	-	-	-	-	-	-	-	-	-	-	-	-	-	1	1	3	2	10	8	4	-	-	6	17	23		
1	-	2	1	-	-	-	-	-	1	-	-	-	-	-	-	-	-	-	-	1	-	9	9	2	-	-	2	14	9	23		
-	-	-	-	-	-	-	-	-	-	-	-	-	-	-	-	-	-	-	-	-	-	-	1	-	-	-	-	1	1	1		
-	-	-	-	-	-	-	-	-	-	-	-	-	-	-	-	-	-	-	-	1	1	3	3	-	-	-	-	-	4	4	8	
2	-	1	-	2	-	-	-	-	-	-	-	-	-	-	-	-	-	-	-	2	5	2	1	-	-	-	-	-	6	6		
2	2	2	2	3	2	2	-	1	-	-	-	-	-	-	-	-	-	-	-	2	11	14	7	9	-	-	-	8	2	10		
-	-	-	1	-	-	-	-	-	-	-	-	-	-	-	-	-	-	-	-	1	1	-	-	-	-	-	-	1	1	2		
-	-	-	-	-	-	-	-	-	-	-	-	-	-	-	-	-	-	-	-	-	1	-	-	-	-	-	-	1	-	1		
2	1	-	3	4	6	1	1	2	2	-	1	-	-	-	-	-	-	-	-	12	16	8	2	3	6	-	-	23	24	47		
1	1	-	-	-	-	-	-	-	-	-	-	-	-	-	-	-	-	-	-	1	2	2	3	1	-	-	-	4	5	9		
-	-	-	-	-	-	-	-	-	-	-	-	-	-	-	-	-	-	-	-	-	-	-	1	-	-	-	-	1	-	1		
1	4	2	1	-	4	4	-	2	2	4	5	1	3	1	-	1	5	-	-	-	1	-	-	-	-	1	-	2	-	2		
-	-	-	-	-	-	-	-	-	-	-	-	-	-	-	-	-	-	-	-	-	-	-	-	-	-	-	-	-	-	-	-	
-	-	1	-	3	-	1	-	2	3	-	1	-	-	-	-	1	-	-	-	3	-	7	5	3	2	-	-	1	-	14	7	21
-	-	-	-	-	-	-	-	-	-	-	-	-	-	-	-	-	-	-	-	-	-	-	-	-	-	-	-	-	-	-	-	
8	-	9	5	10	3	6	-	3	-	3	-	-	-	3	-	-	-	-	-	70	11	5	1	2	2	-	-	-	77	14	91	
-	-	-	1	-	-	1	1	-	-	-	-	-	-	-	-	-	-	-	-	10	6	4	5	-	-	-	-	14	11	25		
-	-	-	-	-	-	-	-	1	-	-	-	-	-	-	-	-	-	-	-	3	2	-	1	-	-	-	-	3	3	6		
-	-	1	-	-	1	-	-	-	-	-	-	-	-	-	-	-	-	-	-	7	5	1	2	-	-	-	-	8	7	15		
1	-	-	-	1	-	-	-	-	-	-	-	-	-	-	-	-	-	-	-	2	1	-	1	-	-	-	-	2	2	4		
-	2	-	2	-	2	-	-	-	-	1	-	-	-	-	-	-	-	-	-	1	11	-	1	1	2	-	-	1	2	15	17	
-	-	-	-	-	3	-	-	-	1	-	-	-	-	-	-	-	-	-	-	7	1	4	2	-	-	-	-	11	5	14		
48	65	52	51	56	52	53	19	31	29	20	18	9	7	10	6	1	8	3	-	295	295	313	336	145	135	-	-	74	49	827	805	1.632

Número da tabela internacional	Designação	Número de casos	Idades, por																			
			0 a 11 meses		12 a 23 meses		2 a 4 anos		5 a 9 anos		10 a 14 anos		15 a 19 anos		20 a 24 anos		25 a 29 anos		30 a 34 anos		35 a 39 anos	
			V.	F.	V.	F.	V.	F.	V.	F.	V.	F.	V.	F.	V.	F.	V.	F.	V.	F.	V.	F.
	<i>Transporte.</i>	1.632	1	1	5	3	13	18	37	25	32	21	60	94	122	148	99	105	92	76	63	59
90	Bronquite crónica	20	-	-	-	-	-	-	1	-	1	-	-	1	-	-	-	-	-	2	-	-
91	Bronco-pneumonia	1	-	-	-	-	-	-	-	-	-	-	-	-	-	-	-	-	-	-	-	-
92	Pneumonia	12	-	-	-	-	-	-	-	-	-	-	1	-	-	-	2	-	-	-	-	-
93	Pleurisia	31	-	-	-	1	-	1	-	-	1	5	4	2	2	-	2	2	1	-	-	1
94	Congestão e apoplexia pulmonares.	5	-	-	-	-	-	-	-	-	-	-	-	1	-	-	-	-	-	-	-	1
95	Gangrena do pulmão	-	-	-	-	-	-	-	-	-	-	-	-	-	-	-	-	-	-	-	-	-
96	Asma	1	-	-	-	-	-	-	-	-	-	-	-	-	-	-	-	-	-	-	-	-
97	Enfisema pulmonar	1	-	-	-	-	-	-	-	-	-	-	-	-	-	-	-	-	-	-	-	-
98	Outras afecções do aparelho respiratório (excepto a tísica).	5	-	-	-	-	-	-	1	-	-	-	-	1	1	-	-	-	-	-	-	1
99-A	Afecções dos dentes e das gengivas.	7	-	-	-	-	-	-	-	-	-	-	1	-	1	-	1	1	-	1	-	1
99-B	Outras afecções da boca e dos seus anexos	18	-	-	-	1	1	-	1	1	1	-	-	-	-	-	-	-	3	3	-	-
100	Angina e outras afecções da faringe	25	-	-	-	-	-	1	-	1	2	-	7	1	4	-	3	1	1	1	1	1
101	Afecções do esófago	5	-	-	1	-	1	1	-	-	-	-	1	-	-	-	-	-	-	-	-	-
102	Úlcera do estômago	42	-	-	-	-	-	-	-	-	-	-	1	-	1	2	3	1	2	1	2	-
103	Outras afecções do estômago (excepto o cancro)	119	-	-	-	-	-	-	-	-	-	-	2	1	6	8	1	6	10	8	13	7
104	Diarreia e enterite (antes dos dois anos).	4	-	1	1	2	-	-	-	-	-	-	-	-	-	-	-	-	-	-	-	-
105	Diarreia e enterite (dois anos e acima)	13	-	-	-	1	-	1	-	-	-	-	-	-	-	2	-	-	1	1	-	1
105 bis	Diarreia devida ao alcoolismo	-	-	-	-	-	-	-	-	-	-	-	-	-	-	-	-	-	-	-	-	-
106	Anquilostomíase	1	-	-	-	-	-	-	-	-	-	-	-	-	-	1	-	-	-	-	-	-
107	Parasitas intestinais.	6	-	-	-	2	-	-	1	-	-	-	-	-	-	-	-	-	-	2	-	-
108	Apendicite e tífite	61	-	-	-	-	-	-	1	2	-	3	5	5	8	3	8	2	6	6	1	-
109	Hérnia, obstrução intestinal	235	-	-	2	-	6	-	7	-	3	1	9	-	31	1	32	3	16	8	11	3
110-A	Afecções do ânus e fistula estercoral	35	-	-	2	-	1	1	-	-	1	1	-	1	3	2	1	3	2	5	-	-
110-B	Outras afecções do intestino	31	-	-	-	-	-	-	-	1	-	-	2	3	2	2	3	3	1	2	-	-
111	Icterícia grave	1	-	-	-	-	-	-	-	-	-	-	-	-	-	-	-	-	-	-	-	-
112	Tumores hidáticos do fígado	5	-	-	-	-	-	-	-	-	-	-	-	-	-	-	-	1	-	1	-	-
113	Cirrose do fígado	17	-	-	-	-	-	-	-	-	-	-	-	-	-	-	1	-	-	1	1	2
113 bis	Cirrose devida ao alcoolismo.	2	-	-	-	-	-	-	-	-	-	-	-	-	-	-	-	-	-	-	-	-
114	Cálculos biliares	1	-	-	-	-	-	-	-	-	-	-	-	-	-	-	-	-	-	-	-	-
115	Outras afecções do fígado	14	-	-	-	-	-	-	-	-	-	1	-	1	-	1	-	1	4	1	-	-
116	Afecções do baço	6	-	-	-	-	-	-	-	1	-	-	-	-	1	1	-	-	-	-	-	-
117	Peritonite simples (excepto a puerperal).	6	-	-	-	-	-	-	-	1	-	-	-	1	-	-	1	-	-	-	-	1
118	Outras afecções do aparelho digestivo (excepto cancro e tuberculose).	9	-	-	-	-	-	-	-	-	-	-	-	-	1	-	3	1	2	-	-	-
119	Nefrite aguda	17	-	-	-	-	-	-	-	-	-	1	3	1	-	2	1	1	-	-	-	1
120	Mal de Bright	11	-	-	-	-	-	-	1	-	2	-	-	-	1	-	1	1	-	-	-	-
121	Quilúria	-	-	-	-	-	-	-	-	-	-	-	-	-	-	-	-	-	-	-	-	-
122	Outras afecções dos rins e seus anexos	51	-	-	-	-	-	-	-	-	-	1	1	2	4	5	3	6	3	2	4	-
123	Cálculos das vias urinárias	12	-	-	-	-	-	-	-	-	-	-	-	-	2	-	-	-	1	-	-	-
124	Afecções da bexiga	64	-	-	1	-	-	-	-	2	-	3	1	5	7	5	4	2	5	2	2	-
125	Afecções da uretra, abcesso urinoso, etc.	38	-	-	-	1	-	-	-	1	-	2	-	-	3	3	5	3	3	1	2	-
126	Afecções da próstata	43	-	-	-	-	-	-	-	-	-	-	-	1	-	1	-	2	-	-	-	-
127	Afecções não venéreas dos órgãos genitais do homem	62	-	-	-	-	-	1	-	2	-	3	-	14	-	10	-	2	-	10	-	-
128	Hemorragia uterina não puerperal	5	-	-	-	-	-	-	-	-	-	-	1	-	-	-	1	-	1	-	1	-
129	Tumor uterino não canceroso	35	-	-	-	-	-	-	-	-	-	-	-	-	-	-	1	-	3	-	6	-
130-A	Metrite	24	-	-	-	-	-	-	-	-	-	-	-	-	4	-	4	-	4	-	6	-
130-B	Outras afecções do útero	28	-	-	-	-	-	-	-	-	-	-	1	-	3	-	6	-	7	-	5	-
131	Quistos e outros tumores dos ovários	15	-	-	-	-	-	-	-	-	-	-	-	-	-	-	2	-	2	-	1	-
132	Salpingite e outras afecções dos órgãos genitais da mulher	26	-	-	-	2	-	-	-	-	-	-	4	-	6	-	4	-	2	-	3	-
133	Afecções não puerperais do seio (excepto o cancro)	9	-	-	-	-	-	-	-	-	-	-	-	-	4	-	2	-	-	-	-	2
134-A	Parto normal	73	-	-	-	-	-	-	-	-	-	-	-	6	-	16	-	18	-	16	-	13
134-B	Acidentes da gravidez	46	-	-	-	-	-	-	-	-	-	-	-	2	-	12	-	9	-	11	-	9
	Total	2.930	1	2	12	5	26	23	51	29	45	29	113	136	202	242	175	199	154	179	121	134

sexos																		Resultados, por sexos										Totais					
40 a 44 anos		45 a 49 anos		50 a 54 anos		55 a 59 anos		60 a 64 anos		65 a 69 anos		70 a 74 anos		75 a 79 anos		80 e mais anos		Idade ignorada	Curados		Melhorados		No mesmo estado		Piorados		Falecidos		V.	F.	Total		
V.	F.	V.	F.	V.	F.	V.	F.	V.	F.	V.	F.	V.	F.	V.	F.	V.	F.	V.	F.	V.	F.	V.	F.	V.	F.	V.	F.	V.				F.	Total
48	65	52	51	56	52	53	19	81	29	20	18	9	7	10	6	1	8	3	—	295	285	313	336	145	135	—	—	74	49	827	905	1.692	
1	1	1	—	—	5	1	1	1	1	—	1	1	—	—	—	—	—	—	—	1	—	5	13	—	—	—	1	—	7	13	20		
—	—	—	—	—	—	—	—	—	—	—	—	—	—	—	—	—	—	—	—	—	—	—	—	—	—	—	1	—	1	—	1		
1	—	1	2	1	—	1	—	—	—	—	—	1	1	—	—	—	—	—	—	3	5	—	—	—	—	—	4	—	7	5	12		
1	1	—	3	—	2	1	1	—	—	—	—	—	—	—	—	—	—	—	4	7	8	8	1	1	—	—	—	2	13	18	31		
—	1	—	—	1	—	—	—	—	—	1	—	—	—	—	—	—	—	—	2	1	—	—	1	—	—	—	1	—	3	2	5		
—	—	—	—	—	—	—	—	—	—	—	—	—	—	—	—	—	—	—	—	—	—	—	—	—	—	—	—	—	—	—	—		
—	—	—	—	—	—	—	—	—	—	—	—	—	—	—	—	—	—	—	—	—	—	—	—	—	—	—	—	—	—	—	—	—	
1	—	—	—	—	—	—	—	—	—	—	—	—	—	—	—	—	—	—	—	—	—	—	—	—	—	—	—	—	—	—	—	—	
—	—	—	—	—	—	—	1	—	—	—	—	—	—	—	—	—	—	—	—	2	—	1	—	1	1	—	—	—	—	4	1	5	
—	—	—	—	—	—	—	—	—	—	—	—	—	—	—	—	—	—	—	—	3	4	—	—	—	—	—	—	—	—	3	4	7	
—	—	—	—	—	—	—	—	—	—	—	—	—	—	—	—	—	—	—	—	7	8	1	1	1	—	—	—	—	—	9	9	18	
—	—	—	1	—	—	—	—	—	2	2	1	—	—	—	—	—	—	—	—	7	15	—	3	—	—	—	—	—	—	7	18	25	
—	—	—	—	—	—	—	—	—	1	—	—	—	—	—	—	—	—	—	—	2	—	1	—	—	—	—	—	1	8	2	5		
3	6	4	5	2	3	4	—	1	—	1	—	—	—	—	—	—	—	—	6	10	9	6	3	1	—	—	6	1	24	18	42		
9	4	12	3	4	3	9	1	8	—	—	1	2	1	—	—	—	—	—	27	8	36	30	9	5	—	—	4	—	76	48	119		
—	—	—	—	—	—	—	—	—	—	—	—	—	—	—	—	—	—	—	—	2	1	1	—	—	—	—	—	—	1	3	4		
2	1	—	—	1	—	—	—	—	—	—	—	—	1	—	—	—	—	—	2	2	4	5	—	—	—	—	—	—	6	7	13		
—	—	—	—	—	—	—	—	—	—	—	—	—	—	—	—	—	—	—	—	—	—	—	—	—	—	—	—	—	—	—	—	—	
—	—	—	—	—	—	—	—	—	—	—	—	—	—	—	—	—	—	—	—	—	—	—	—	—	—	—	—	—	—	—	—	—	
—	1	—	—	—	—	—	—	—	—	—	—	—	—	—	—	—	—	—	2	2	—	1	—	1	—	—	—	—	2	4	6		
4	2	—	1	2	1	—	—	—	1	—	—	—	—	—	—	—	—	—	25	28	1	5	—	—	—	—	—	—	27	34	61		
21	6	21	4	12	5	15	1	6	1	6	—	2	1	1	—	—	—	—	179	81	2	—	11	1	—	—	9	2	201	34	235		
2	—	3	—	3	—	1	—	—	—	—	1	—	1	1	—	—	—	—	17	8	7	1	1	1	—	—	—	—	25	10	35		
—	4	1	5	—	—	—	1	—	—	—	—	—	—	—	—	—	—	—	4	3	6	12	2	4	—	—	—	—	12	19	31		
—	—	—	—	—	—	—	—	—	—	—	—	—	—	—	—	—	—	—	—	1	—	—	—	—	—	—	—	—	1	—	1	—	
—	—	1	—	1	1	—	—	—	—	—	—	—	—	—	—	—	—	—	—	1	3	—	—	—	—	—	—	1	—	2	3	5	
1	1	2	—	3	—	1	1	1	—	1	—	—	—	1	—	—	—	—	—	2	—	3	3	5	1	—	—	2	1	12	5	17	
—	—	—	—	2	—	—	—	—	—	—	—	—	—	—	—	—	—	—	—	—	—	—	1	—	—	—	—	—	2	—	2	—	
—	—	—	—	—	—	—	—	—	—	—	—	—	—	—	—	—	—	—	—	—	—	—	—	—	—	—	—	—	—	1	1	1	
3	—	—	—	—	—	—	—	1	—	—	1	—	—	—	—	—	—	—	—	3	2	3	3	2	—	—	—	—	9	5	14		
—	1	—	—	1	—	—	—	—	1	—	—	—	—	—	—	—	—	—	—	—	1	2	2	1	—	—	—	—	3	3	6		
—	—	—	—	—	—	—	—	—	—	—	—	—	—	—	—	—	—	—	—	1	1	1	1	—	—	—	—	1	1	3	3	6	
—	—	—	1	—	—	—	—	—	—	—	—	—	—	—	—	—	—	—	—	—	—	—	—	—	—	—	—	—	—	—	—	—	
—	2	1	1	—	—	—	1	—	—	—	—	—	—	—	—	—	—	—	—	2	3	3	5	3	1	—	—	—	—	—	8	9	17
—	—	3	—	1	—	—	—	—	—	—	—	—	—	—	—	—	—	—	—	—	—	2	—	2	4	—	—	1	2	5	6	11	
—	—	—	—	—	—	—	—	—	—	—	—	—	—	—	—	—	—	—	—	—	—	—	—	—	—	—	—	—	—	—	—	—	
3	3	4	2	1	—	2	—	1	1	2	—	—	—	1	—	—	—	—	—	11	9	14	10	2	2	—	—	3	—	30	21	51	
1	—	—	—	2	1	2	—	—	—	—	2	—	1	—	—	—	—	—	—	10	2	—	—	—	—	—	—	—	—	10	2	12	
1	1	3	5	2	—	2	—	5	—	2	—	1	—	2	1	—	—	—	—	17	9	16	12	5	3	—	—	2	38	26	64		
1	1	2	1	2	—	—	—	1	—	3	—	2	—	1	—	—	—	—	—	18	1	4	2	—	11	—	—	1	1	23	15	38	
—	—	1	—	—	—	3	—	8	—	10	—	3	—	8	—	6	—	—	—	10	—	27	—	1	—	—	—	5	—	43	—	43	
4	—	1	—	5	—	4	—	4	—	—	—	1	—	1	—	—	—	—	—	51	—	8	—	2	—	—	—	1	—	62	—	62	
—	1	—	—	—	—	—	—	—	—	—	—	—	—	—	—	—	—	—	—	—	3	—	2	—	—	—	—	—	—	5	5	5	
—	10	—	10	—	4	—	1	—	—	—	—	—	—	—	—	—	—	—	—	28	—	—	—	4	—	—	—	3	—	35	35	35	
—	4	—	1	—	1	—	—	—	—	—	—	—	—	—	—	—	—	—	—	15	—	8	—	1	—	—	—	—	—	24	24	24	
—	3	—	—	—	—	2	—	—	—	1	—	—	—	—	—	—	—	—	—	16	—	9	—	3	—	—	—	—	—	18	28	28	
—	2	—	4	—	—	1	—	1	—	1	—	1	—	—	—	—	—	—	—	13	—	1	—	—	—	—	—	1	—	15	15	15	
—	2	—	2	—	—	—	1	—	—	—	—	—	—	—	—	—	—	—	—	—	15	—	6	—	2	—	—	—	—	26	26	26	
—	—	—	—	—	—	1	—	—	—	—	—	—	—	—	—	—	—	—	—	—	5	—	4	—	—	—	—	—	—	9	9	9	
—	3	—	—	—	—	—	—	—	—	—	—	—	—	—	—	—	—	—	—	1	—	73	—	—	—	—	—	—	—	73	73	73	
—	2	—	1	—	—	—	—	—	—	—	—	—	—	—	—	—	—	—	—	—	27	—	1	—	18	—	—	—	—	46	46	46	

Número da tabela internacional	Designação	Número de casos	Idades, por																			
			0 a 11 meses		12 a 23 meses		2 a 4 anos		5 a 9 anos		10 a 14 anos		15 a 19 anos		20 a 24 anos		25 a 29 anos		30 a 34 anos		35 a 39 anos	
			V.	F.	V.	F.	V.	F.	V.	F.	V.	F.	V.	F.	V.	F.	V.	F.	V.	F.	V.	F.
	<i>Transporte.</i>	2 980	1	2	12	5	26	33	51	29	48	29	113	136	202	242	175	199	154	179	121	174
135	Hemorragia puerperal	6	-	-	-	-	-	-	-	-	-	-	-	-	-	1	-	2	-	1	-	2
136	Outros acidentes do parto	81	-	-	-	-	-	-	-	-	-	-	-	6	-	26	-	22	-	10	-	11
137	Septicemia puerperal	44	-	-	-	-	-	-	-	-	-	-	-	-	11	-	16	-	6	-	9	
138	Albuminúria e eclampsia puerperais	2	-	-	-	-	-	-	-	-	-	-	-	1	-	-	-	1	-	-	-	-
139	Flegmatia alba dolens (embolia e morte súbita puerperais)	1	-	-	-	-	-	-	-	-	-	-	-	-	-	-	-	1	-	-	-	-
140	Conseqüências do parto (sem outra explicação)	1	-	-	-	-	-	-	-	-	-	-	-	-	-	1	-	-	-	-	-	-
141	Afecções puerperais do seio	1	-	-	-	-	-	-	-	-	-	-	-	-	-	-	-	-	-	1	-	-
142	Gangrena	10	-	-	-	-	-	-	-	-	-	-	-	-	-	-	-	-	-	-	-	-
143	Furúnculo	7	-	-	-	-	-	-	1	-	-	-	-	-	3	-	-	-	1	1	-	1
144	Fleimão, abcesso quente	77	1	-	-	-	2	-	-	1	3	-	6	6	4	4	4	2	5	1	3	4
145-A	Tinhas e peladas	22	-	-	-	-	4	2	6	1	6	3	-	-	-	-	-	-	-	-	-	-
145-B	Sarna	11	-	-	-	-	-	-	-	-	1	1	2	1	-	1	1	2	-	-	-	-
145-C	Outras afecções da pele e seus anexos	55	1	-	-	-	3	2	3	2	2	5	4	8	6	3	5	8	3	3	1	1
146	Afecções dos ossos, não tuberculosas	104	-	-	-	-	2	2	7	4	13	8	9	10	6	3	3	3	4	1	1	5
147	Afecções das articulações (excepto reumatismo, tuberculose)	72	-	-	-	1	-	2	2	2	3	2	12	4	7	4	8	1	4	2	2	2
148	Amputação	1	-	-	-	-	-	-	-	-	-	-	-	-	-	-	-	-	-	-	-	-
149	Outras afecções dos órgãos da locomoção	12	-	-	-	-	-	-	-	2	-	-	-	-	1	1	1	-	-	1	-	-
150	Vícios de conformação congénitos (menos os nádi-mortos)	33	2	1	-	-	2	1	6	1	6	-	1	2	4	1	2	-	2	-	-	-
151-A	Recém-nascidos no Hospital :																					
	Vivos	115	62	53	-	-	-	-	-	-	-	-	-	-	-	-	-	-	-	-	-	-
	Vivos, mortos depois	9	6	3	-	-	-	-	-	-	-	-	-	-	-	-	-	-	-	-	-	-
	Nádi-mortos	31	18	13	-	-	-	-	-	-	-	-	-	-	-	-	-	-	-	-	-	-
151-B	Debilidade congénita, iterícia e esclerema	2	-	-	-	1	-	-	1	-	-	-	-	2	-	-	-	-	-	-	-	-
152	Outras afecções especiais da primeira idade	2	-	-	-	1	-	-	1	-	-	-	-	-	-	-	-	-	-	-	-	-
153	Falta de cuidados	-	-	-	-	-	-	-	-	-	-	-	-	-	-	-	-	-	-	-	-	-
154	Senilidade	2	-	-	-	-	-	-	-	-	-	-	-	-	-	-	-	-	-	-	-	-
155	Suicídio por veneno	1	-	-	-	-	-	-	-	-	-	-	-	-	1	-	-	-	-	-	-	-
156	Suicídio por asfixia	-	-	-	-	-	-	-	-	-	-	-	-	-	-	-	-	-	-	-	-	-
157	Suicídio por enforcamento ou estrangulação	-	-	-	-	-	-	-	-	-	-	-	-	-	-	-	-	-	-	-	-	-
158	Suicídio por submersão	-	-	-	-	-	-	-	-	-	-	-	-	-	-	-	-	-	-	-	-	-
159	Suicídio por armas de fogo	-	-	-	-	-	-	-	-	-	-	-	-	-	-	-	-	-	-	-	-	-
160	Suicídio por instrumentos cortantes ou picantes	-	-	-	-	-	-	-	-	-	-	-	-	-	-	-	-	-	-	-	-	-
161	Suicídio por precipitação de lugar elevado	-	-	-	-	-	-	-	-	-	-	-	-	-	-	-	-	-	-	-	-	-
162	Suicídio por esmagamento	-	-	-	-	-	-	-	-	-	-	-	-	-	-	-	-	-	-	-	-	-
163	Outros suicídios	-	-	-	-	-	-	-	-	-	-	-	-	-	-	-	-	-	-	-	-	-
164	Envenenamento por alimentos	-	-	-	-	-	-	-	-	-	-	-	-	-	-	-	-	-	-	-	-	-
165-A	Ataques por animais venenosos	-	-	-	-	-	-	-	-	-	-	-	-	-	-	-	-	-	-	-	-	-
165-B	Outros envenenamentos agudos	1	-	-	-	-	-	-	-	-	-	-	-	-	-	-	-	-	-	-	-	1
166	Incêndio	-	-	-	-	-	-	-	-	-	-	-	-	-	-	-	-	-	-	-	-	-
167	Queimadura (outras sem ser por incêndio)	14	-	-	-	-	1	-	-	1	-	-	1	1	1	1	-	-	-	1	-	2
168	Absorção de gases deletérios (excepto incêndio e suicídio)	-	-	-	-	-	-	-	-	-	-	-	-	-	-	-	-	-	-	-	-	-
169	Submersão accidental	-	-	-	-	-	-	-	-	-	-	-	-	-	-	-	-	-	-	-	-	-
170	Traumatismos por armas de fogo	30	-	-	-	-	-	-	-	-	2	1	3	1	4	1	3	-	1	-	2	-
171	Traumatismos por instrumentos cortantes ou picantes	17	-	-	-	-	1	-	2	-	1	-	1	-	5	-	3	-	1	-	1	-
172	Traumatismos por queda	41	-	-	-	-	-	3	1	2	-	4	2	4	-	3	2	2	-	5	-	-
173	Traumatismos por minas e pedreiras	5	-	-	-	-	-	-	-	-	-	-	-	-	3	-	-	-	-	-	1	-
174	Traumatismos por máquinas	3	-	-	-	-	-	-	-	-	1	-	-	-	-	-	1	-	-	-	1	-
175	Traumatismos por carros, caminhos de ferro, desmonoramentos, etc.	20	-	-	-	-	-	-	1	1	-	3	-	1	-	7	-	-	-	-	2	-
176	Violências exercidas por animais	5	-	-	-	-	-	-	1	-	-	-	2	-	-	-	1	-	-	-	-	-
		3.808	91	72	12	8	34	55	78	52	83	49	164	175	255	302	215	255	184	207	142	172

sexos																Resultados, por sexos												Totais				
40 a 44 anos		45 a 49 anos		50 a 54 anos		55 a 59 anos		60 a 64 anos		65 a 69 anos		70 a 74 anos		75 a 79 anos		80 e mais anos		Idade ignorada		Curados		Melhorados		No mesmo estado		Piorados		Falecidos		V.	F.	Total
V.	F.	V.	F.	V.	F.	V.	F.	V.	F.	V.	F.	V.	F.	V.	F.	V.	F.	V.	F.	V.	F.	V.	F.	V.	F.	V.	F.					
107	128	114	108	102	80	106	84	72	88	49	24	24	14	27	9	7	8	4	2	715	649	481	500	199	201	-	-	117	68	1.512	1.418	2.980
-	-	-	-	-	-	-	-	-	-	-	-	-	-	-	-	-	-	-	-	-	5	-	-	-	-	-	-	-	1	-	6	6
-	4	-	2	-	-	-	-	-	-	-	-	-	-	-	-	-	-	-	-	-	78	-	1	-	1	-	-	-	1	-	81	81
-	1	-	-	-	-	-	-	-	-	-	-	-	-	-	-	-	-	-	1	-	33	-	4	-	1	-	-	-	6	-	44	44
-	-	-	-	-	-	-	-	-	-	-	-	-	-	-	-	-	-	-	-	-	1	-	-	-	-	-	-	-	1	-	2	2
-	-	-	-	-	-	-	-	-	-	-	-	-	-	-	-	-	-	-	-	-	1	-	-	-	-	-	-	-	-	-	1	1
-	-	-	-	-	-	-	-	-	-	-	-	-	-	-	-	-	-	-	-	-	1	-	-	-	-	-	-	-	-	-	1	1
-	-	1	1	-	-	-	-	2	2	2	-	1	1	-	-	-	-	-	-	3	4	1	-	-	-	-	2	-	6	4	10	
-	-	-	-	-	-	-	-	-	-	-	-	-	-	-	-	-	-	-	-	4	3	-	-	-	-	-	-	-	4	3	7	
3	4	1	-	4	3	3	1	2	-	4	2	2	2	-	-	-	-	-	-	88	20	6	3	-	1	-	-	8	6	47	30	77
-	-	-	-	-	-	-	-	-	-	-	-	-	-	-	-	-	-	-	-	4	8	2	8	-	-	-	-	-	6	16	22	
-	-	1	-	1	-	-	-	-	-	-	-	-	-	-	-	-	-	-	-	7	4	-	-	-	-	-	-	-	7	4	11	
5	2	4	2	-	1	7	3	6	4	2	-	-	-	-	-	-	-	-	-	29	30	25	7	2	2	-	-	-	56	39	95	
1	2	5	1	1	1	3	2	3	2	2	-	-	-	-	-	-	-	-	-	29	20	24	20	3	4	-	-	4	-	60	44	104
1	1	1	1	3	1	2	1	-	1	1	-	-	1	-	-	-	-	-	-	22	11	20	14	4	1	-	-	-	46	26	72	
-	1	-	-	-	-	-	-	-	-	-	-	-	-	-	-	-	-	-	-	-	-	-	-	-	1	-	-	-	-	1	1	
1	1	1	-	-	-	1	1	1	-	-	-	-	-	-	-	-	-	-	-	2	5	3	1	-	1	-	-	-	5	7	12	
-	-	1	-	-	-	-	-	1	-	-	-	-	-	-	-	-	-	-	-	15	4	6	-	5	2	-	-	1	26	7	33	
-	-	-	-	-	-	-	-	-	-	-	-	-	-	-	-	-	-	-	-	62	53	-	-	-	-	-	-	-	62	53	115	
-	-	-	-	-	-	-	-	-	-	-	-	-	-	-	-	-	-	-	-	-	-	-	-	-	-	-	6	3	6	3	9	
-	-	-	-	-	-	-	-	-	-	-	-	-	-	-	-	-	-	-	-	-	-	-	-	-	-	-	18	13	18	13	31	
-	-	-	-	-	-	-	-	-	-	-	-	-	-	-	-	-	-	-	-	-	-	-	1	1	-	-	-	-	1	1	2	
-	-	-	-	-	-	-	-	-	-	-	-	-	-	-	-	-	-	-	-	1	-	-	1	-	-	-	-	-	1	1	2	
-	-	-	-	-	-	-	-	-	-	-	-	-	-	-	-	-	-	-	-	1	-	-	-	-	1	-	-	-	-	-	-	
-	-	-	-	-	-	-	-	-	1	-	-	1	-	-	-	-	-	-	-	1	-	-	-	-	1	-	-	-	1	1	2	
-	-	-	-	-	-	-	-	-	-	-	-	-	-	-	-	-	-	-	-	-	-	-	-	-	-	-	1	-	1	-	1	
-	-	-	-	-	-	-	-	-	-	-	-	-	-	-	-	-	-	-	-	-	-	-	-	-	-	-	-	-	-	-	-	
-	-	-	-	-	-	-	-	-	-	-	-	-	-	-	-	-	-	-	-	-	-	-	-	-	-	-	-	-	-	-	-	
-	-	-	-	-	-	-	-	-	-	-	-	-	-	-	-	-	-	-	-	-	-	-	-	-	-	-	-	-	-	-	-	
-	-	-	-	-	-	-	-	-	-	-	-	-	-	-	-	-	-	-	-	-	-	-	-	-	-	-	-	-	-	-	-	
-	-	-	-	-	-	-	-	-	-	-	-	-	-	-	-	-	-	-	-	-	-	-	-	-	-	-	-	-	-	-	-	
-	-	-	-	-	-	-	-	-	-	-	-	-	-	-	-	-	-	-	-	-	-	-	-	-	-	-	-	-	-	-	-	
-	-	-	-	-	-	-	-	-	-	-	-	-	-	-	-	-	-	-	-	-	-	-	-	-	-	-	-	-	-	-	-	
-	-	-	-	-	-	-	-	-	-	-	-	-	-	-	-	-	-	-	-	-	-	-	-	-	-	-	-	-	-	-	-	
-	-	-	-	-	-	-	-	-	-	-	-	-	-	-	-	-	-	-	-	-	-	-	-	-	-	-	-	-	-	-	-	
-	-	-	-	-	-	-	-	-	-	-	-	-	-	-	-	-	-	-	-	-	-	-	-	-	-	-	-	-	-	-	-	
-	-	-	-	-	-	-	-	-	-	-	-	-	-	-	-	-	-	-	-	-	-	-	-	-	-	-	-	-	-	-	-	
-	-	-	-	-	-	-	-	-	-	-	-	-	-	-	-	-	-	-	-	-	-	-	-	-	-	-	-	-	-	-	-	
-	-	-	-	-	-	-	-	-	-	-	-	-	-	-	-	-	-	-	-	-	-	-	-	-	-	-	-	-	-	-	-	
-	-	-	-	-	-	-	-	-	-	-	-	-	-	-	-	-	-	-	-	-	-	-	-	-	-	-	-	-	-	-	-	
2	1	-	-	1	-	1	-	-	-	-	-	-	-	-	-	-	-	-	-	5	3	-	2	-	1	-	-	1	2	6	8	14
-	-	-	-	-	-	-	-	-	-	-	-	-	-	-	-	-	-	-	-	-	-	-	-	-	-	-	-	-	-	-	-	
-	-	-	-	-	-	-	-	-	-	-	-	-	-	-	-	-	-	-	-	-	-	-	-	-	-	-	-	-	-	-	-	
-	-	-	-	-	-	-	-	-	-	-	-	-	-	-	-	-	-	-	-	-	-	-	-	-	-	-	-	-	-	-	-	
3	-	4	-	2	-	-	-	2	1	-	-	-	-	-	-	-	-	-	-	16	4	5	1	1	-	-	3	-	25	5	30	
-	-	-	-	1	-	-	-	-	-	-	-	-	-	-	-	-	-	-	-	15	1	-	-	1	-	-	-	-	16	1	17	
2	-	-	-	3	1	2	-	2	1	2	-	-	-	-	-	-	-	-	-	24	6	8	1	2	-	-	-	-	34	7	41	
1	-	-	-	-	-	-	-	-	-	-	-	-	-	-	-	-	-	-	-	5	-	-	-	-	-	-	-	-	5	-	5	
-	-	-	-	-	-	-	-	-	-	-	-	-	-	-	-	-	-	-	-	2	-	-	-	-	-	-	-	1	3	-	3	
-	-	2	1	-	-	1	-	1	-	-	-	-	-	-	-	-	-	-	-	10	2	4	-	-	-	-	4	-	18	2	20	
-	-	-	-	-	-	-	-	-	-	-	-	-	-	-	-	-	-	-	-	3	-	-	-	-	-	-	1	1	4	1	5	
126	145	135	111	117	87	122	42	59	53	63	27	28	18	27	10	7	9	4	3	1.012	947	585	565	218	217	-	-	161	108	1.976	1.832	3.808

Número da tabela internacional	Designação	Número de casos	Idades, por																				
			0 a 11 meses		12 a 23 meses		2 a 4 anos		5 a 9 anos		10 a 14 anos		15 a 19 anos		20 a 24 anos		25 a 29 anos		30 a 34 anos		40 a 49 anos		
			V.	F.	V.	F.	V.	F.	V.	F.	V.	F.	V.	F.	V.	F.	V.	F.	V.	F.	V.	F.	
	<i>Transporte</i>	3.808	91	72	12	8	34	35	78	52	83	49	164	175	255	302	215	255	184	207	142	172	
177-A	Esfalfamento	2	-	-	-	-	-	-	-	-	-	-	-	-	-	-	-	2	-	-	-	-	
177-B	Fome	1	-	-	-	-	-	-	-	-	-	1	-	-	-	-	-	-	-	-	-	-	
178	Frio excessivo	-	-	-	-	-	-	-	-	-	-	-	-	-	-	-	-	-	-	-	-	-	
179	Termonose	-	-	-	-	-	-	-	-	-	-	-	-	-	-	-	-	-	-	-	-	-	
180	Raio	-	-	-	-	-	-	-	-	-	-	-	-	-	-	-	-	-	-	-	-	-	
181	Outras comoções eléctricas	-	-	-	-	-	-	-	-	-	-	-	-	-	-	-	-	-	-	-	-	-	
182	Homicídio por arma de fogo	3	-	-	-	-	-	-	-	-	-	-	-	-	-	-	1	-	1	-	-	1	
183	Homicídio por instrumentos cortantes ou picantes	1	-	-	-	-	-	-	-	-	-	-	-	-	-	-	-	-	-	-	-	-	
184	Homicídio por outros meios	-	-	-	-	-	-	-	-	-	-	-	-	-	-	-	-	-	-	-	-	-	
185-A	Deslocações	-	-	-	-	-	-	-	-	-	-	-	-	-	-	-	-	-	-	-	-	-	
185-B	Entorse	-	-	-	-	-	-	-	-	-	-	-	-	-	-	-	-	-	-	-	-	-	
185-C	Fractura (sem outra indicação)	184	-	-	2	2	2	11	3	14	5	14	2	18	1	17	1	10	3	18	2		
186	Outras violências exteriores	2	-	-	-	-	-	-	-	-	1	-	1	-	-	-	-	-	-	-	-	-	
187	Lesão orgânica não definida	-	-	-	-	-	-	-	-	-	-	-	-	-	-	-	-	-	-	-	-	-	
188	Morte súbita	-	-	-	-	-	-	-	-	-	-	-	-	-	-	-	-	-	-	-	-	-	
189-A	Doença não especificada ou mal definida	92	-	-	-	-	-	1	-	-	1	5	4	4	9	6	13	-	4	4	6		
	Totais para os doentes	4.093	91	72	12	10	36	37	90	55	97	57	183	182	277	312	239	271	195	214	159	181	
	Indivíduos sem doença:																						
	Vivos		62	53	115																		
	Vivos, mortos depois		6	3	9																		
	Mortos		18	13	31																		
	Soma		86	69	155																		
	De parto gemelar		-	-	-	-	-	-	-	-	-	-	-	-	-	-	-	-	-	-	-	-	
189-B	Indivíduos entrados e saídos sem doença	8	-	-	-	-	1	-	-	-	-	1	2	-	-	-	-	-	-	1	-	-	
	Totais para os hospitalizados	4.101	91	72	12	10	36	38	90	55	97	57	184	184	277	312	239	271	195	215	159	181	

sexos										Resultados, por sexos										Totais												
40 a 44 anos		45 a 49 anos		50 a 54 anos		55 a 59 anos		60 a 64 anos		65 a 69 anos		70 a 74 anos		75 a 79 anos		80 e mais anos		Idade ignorada		Curados		Melhorados		No mesmo estado		Piorados		Falecidos		V.	F.	Total
V.	F.	V.	F.	V.	F.	V.	F.	V.	F.	V.	F.	V.	F.	V.	F.	V.	F.	V.	F.	V.	F.	V.	F.	V.	F.	V.	F.	V.	F.			
126	145	135	111	117	87	122	42	80	53	63	27	28	18	27	10	7	9	4	3	1.012	947	585	565	218	217	-	-	161	103	1.976	1.892	3.868
-	-	-	-	-	-	-	-	-	-	-	-	-	-	-	-	-	-	-	-	-	1	-	1	-	-	-	-	-	-	2	2	
-	-	-	-	-	-	-	-	-	-	-	-	-	-	-	-	-	-	-	-	-	1	-	-	-	-	-	-	-	-	1	1	
-	-	-	-	-	-	-	-	-	-	-	-	-	-	-	-	-	-	-	-	-	-	-	-	-	-	-	-	-	-	-	-	
-	-	-	-	-	-	-	-	-	-	-	-	-	-	-	-	-	-	-	-	-	-	-	-	-	-	-	-	-	-	-	-	
-	-	-	-	-	-	-	-	-	-	-	-	-	-	-	-	-	-	-	-	-	-	-	-	-	-	-	-	-	-	-	-	
-	-	-	-	-	-	-	-	-	-	-	-	-	-	-	-	-	-	-	-	-	-	-	-	-	-	-	-	-	-	-	-	
1	-	-	-	-	-	-	-	-	-	-	-	-	-	-	-	-	-	-	-	-	-	-	-	-	-	-	-	-	-	-	-	
-	-	-	-	-	-	-	-	-	-	-	-	-	-	-	-	-	-	-	-	-	-	-	-	-	-	-	-	-	-	-	-	
16	2	9	-	4	5	10	1	4	3	2	-	5	-	-	1	2	-	-	-	92	26	34	4	4	1	-	-	21	2	151	33	184
-	-	-	-	-	-	-	-	-	-	-	-	-	-	-	-	-	-	-	-	-	2	-	-	-	-	-	-	-	-	2	2	
-	-	-	-	-	-	-	-	-	-	-	-	-	-	-	-	-	-	-	-	-	-	-	-	-	-	-	-	-	-	-	-	
4	7	2	5	4	2	1	-	2	4	-	2	2	-	-	-	-	-	-	-	11	16	18	22	2	18	-	-	4	1	35	57	92
147	154	146	116	125	94	133	43	95	60	65	29	35	18	27	11	9	9	4	3	1.115	993	637	592	224	236	-	-	189	107	2.165	1.928	4.093
-	-	-	-	-	-	-	-	-	-	-	-	-	-	-	-	-	-	-	-	-	-	-	-	-	-	-	-	-	-	-	-	-
1	-	-	1	-	1	-	-	-	-	-	-	-	-	-	-	-	-	-	-	-	-	-	-	-	-	-	-	-	-	-	-	-
148	154	146	117	125	95	133	43	95	60	65	29	35	18	27	11	9	9	4	3	1.115	993	637	592	226	242	-	-	189	107	2.167	1.934	4.101

LA II

CA GERAL

saidos (vivos ou mortos)

fissões e estado civil

Meses de Janeiro a Dezembro

← números da respectiva tabela

	Estado civil										Totais		
	Solteiros		Casados		Viúvos		Divorciados		Ignorado		V.	F.	Totais
	V.	F.	V.	F.	V.	F.	V.	F.	V.	F.			
Diarreia e enterite (até 2 anos) — 25													
Diarreia e enterite (além de 2 anos) — 25-B													
Apendicite e tifoite — 26													
Hérnias e obstruções intestinais — 27													
Cirroses do fígado — 28													
Nefrite e mal de Bright — 29													
Tumores não cancerosos e outras doenças dos órgãos genitais da mulher — 30													
Parto normal — 30-A													
Septicemia puerperal (febre, peritonite, febre puerperal) — 31													
Outros acidentes puerperais da gravidez e parto — 32													
Afecções da pele — 32-A													
Nascidos no hospital sem doença — 32-B													
Debilidade congénita e vícios de conformação — 33													
Senilidade — 34													
Afecções devidas a causas exteriores (excepto suicídios) — 35													
Suicídios — 36													
Outras doenças — 37													
Doenças ignoradas ou mal definidas — 38													
	V.	F.	V.	F.	V.	F.	V.	F.	V.	F.	V.	F.	Totais
	249	230	236	16	43	4	2	2			590	252	842
	15	7	88	4	4						11	42	53
	6	7	2	3	1	4					14	3	17
	4	2	7								9		9
	21	43	1	26							69	1	70
	14	18	2	25							71		71
	1	4		5		1					10		10
	2	1		6							6		6
											3		3
	3	7		12		8		1			21		21
	8	88	1	22		50		2			74		74
	12	70	7	20	259	7	4		5		27	268	295
	2	17		9	1	25		1			88	1	87
	9	1	6	14	4	1				1	10	16	26
	5	23		1		1					26		26
	5	7		4							11		11
	6	6		26							32		32
	3	3				1					4		4
	3	4		6							10		10
	5	1	7	10							17		17
	1	1	2	3		3					8		8
	1	3		2							5		5
	8	7		12							19		19
	10	1	1	10							12		12
	1			1				1			1		1
	5		6	8							14		14
											1		1
	1	1		7							8		8
	1	1		4	2	1					2	5	7
											1		1
	1	8	1	8	2	12	3		1		20	6	26
	17	18	1	27		35		4		1	67		67
	2	7		7							14		14
	2	8	1	7	1	6	1				18	2	15
	6		52	2	12		71		15		98		98
	1	4		99		3		2		2	106		106
	1	12		25		15		3		2	45		45
	8	21		18		23		5			46		46
	4	21		180		706		109		6	981		981
	1	1	1	4							5		5

e números da respectiva tabela

	Estado civil										Totais		
	Solteiros		Casados		Viúvos		Divorciados		Ignorado		V.	F.	Totais
	V.	F.	V.	F.	V.	F.	V.	F.	V.	F.			
Diarreia e enterite (até 2 anos) — 25	-	-	-	-	-	-	-	-	-	-	-	-	-
Diarreia e enterite (além de 2 anos) — 25-B	-	-	-	-	-	-	-	-	-	-	-	-	-
Apendicite e tifo — 26	-	-	-	-	-	-	-	-	-	-	-	-	-
Hérnias e obstruções intestinais — 27	-	-	-	-	-	-	-	-	-	-	-	-	-
Cirrose do fígado — 28	-	-	-	-	-	-	-	-	-	-	-	-	-
Nefrite e mal de Bright — 29	-	-	-	-	-	-	-	-	-	-	-	-	-
Tumores não cancerosos e outras doenças dos órgãos genitais da mulher — 30	-	-	-	-	-	-	-	-	-	-	-	-	-
Parto normal — 30-A	-	-	-	-	-	-	-	-	-	-	-	-	-
Septicémia puerperal (febre, peritonite, Hóbito puerperal) — 31	-	-	-	-	-	-	-	-	-	-	-	-	-
Outros acidentes puerperais da gravidez e parto — 32	-	-	-	-	-	-	-	-	-	-	-	-	-
Afecções da pele — 32-A	-	-	-	-	-	-	-	-	-	-	-	-	-
Nascidos no hospital sem doença — 32-B	-	-	-	-	-	-	-	-	-	-	-	-	-
Debilidade congénita e vícios de conformação — 33	-	-	-	-	-	-	-	-	-	-	-	-	-
Semilidade — 34	-	-	-	-	-	-	-	-	-	-	-	-	-
Afecções devidas a causas exteriores (excepto suicídios) — 35	-	-	-	-	-	-	-	-	-	-	-	-	-
Suicídios — 36	-	-	-	-	-	-	-	-	-	-	-	-	-
Outras doenças — 37	-	-	-	-	-	-	-	-	-	-	-	-	-
Doenças ignoradas ou mal definidas — 38	-	-	-	-	-	-	-	-	-	-	-	-	-
	1	1	2	1	1	1	1	1	2	1	1	2	2
	138	2	167	27	3	1	1	1	396	2	398	398	398
	-	-	-	-	-	-	-	-	-	-	-	-	-
	1	-	5	-	-	-	-	-	6	-	6	6	6
	7	8	1	1	-	-	-	-	9	4	13	13	13
	17	26	1	1	-	-	-	-	45	-	45	45	45
	329	231	-	-	-	-	-	-	329	231	560	560	560
	17	1	3	-	-	-	-	-	21	2	23	23	23
	1	-	-	-	-	-	-	2	3	-	3	3	3

TABELA III

Movimento nosográfico de 1928

Nomenclatura internacional abreviada e número da respectiva tabela	Existiam		Entraram		Sairam						Ficaram existindo	
					Curados ou melhorados		No mesmo estado		Falecidos			
	Varões	Fêmeas	Varões	Fêmeas	Varões	Fêmeas	Varões	Fêmeas	Varões	Fêmeas	Varões	Fêmeas
Doenças epidémicas — 1 a 12	7	4	55	50	48	47	10	6	4	1	-	-
Tuberculose dos pulmões — 13	18	17	88	77	42	47	39	20	20	17	-	-
Tuberculose das meninges — 14	-	-	2	3	-	-	-	1	2	2	-	-
Outras tuberculoses — 15	15	10	97	65	94	69	10	7	8	5	-	-
Sífilis — 15-A	10	6	76	93	80	98	6	5	-	1	-	-
Cancro mole — 15-B	2	-	8	2	10	2	-	-	-	-	-	-
Gonococia — 15-C	2	-	26	59	28	56	-	1	-	-	-	-
Cancro e outros tumores malignos — 16	6	7	67	114	32	68	32	44	9	9	-	-
Reumatismo agudo ou crónico — 16-A	-	1	6	8	4	7	2	1	-	1	-	-
Meningite simples — 17	-	1	1	1	1	2	-	-	-	-	-	-
Congestão, hemorragia e amolecimento do cérebro — 18	2	-	5	2	2	-	-	1	5	1	-	-
Afecções dos olhos e seus anexos — 18-A	5	6	20	19	22	19	3	6	-	-	-	-
Lesões orgânicas do coração — 19	3	5	22	35	13	26	2	6	10	8	-	-
Bronquite aguda — 20	-	-	11	3	11	3	-	-	-	-	-	-
Bronquite crónica — 21	2	2	4	12	5	14	-	-	1	-	-	-
Pneumonia — 22	-	1	7	4	3	5	-	-	4	-	-	-
Outras doenças do aparelho respiratório (excepto a tísica) — 23	4	2	30	44	29	38	4	4	1	4	-	-
Doenças do estômago (excepto o cancro) — 24	4	5	96	56	78	54	12	6	10	1	-	-
Diarreia e enterite (até 2 anos) — 25	-	-	1	3	1	3	-	-	-	-	-	-
Diarreia e enterite (além de 2 anos) — 25-B	1	-	5	7	6	7	-	-	-	-	-	-
Apendicite e tífite — 26	2	1	25	38	26	33	-	-	1	1	-	-
Hérnias e obstruções intestinais — 27	9	1	192	33	181	31	11	1	9	2	-	-
Cirrose do fígado — 28	1	1	13	4	5	3	6	1	3	1	-	-
Nefrite e mal de Bright — 29	2	1	11	14	7	8	5	5	1	2	-	-
Tumores não cancerosos e outras doenças dos órgãos genitais da mulher — 30	-	22	-	111	-	119	-	10	-	4	-	-
Parto normal — 30-A	-	10	-	68	-	73	-	-	-	-	-	-
Septicémia puerperal (febre, peritonite, flebite puerperais) — 31	-	4	-	40	-	37	-	1	-	6	-	-
Outros acidentes puerperais da gravidez e parto — 32	-	17	-	121	-	116	-	19	-	3	-	-
Afecções da pele — 32-A	4	9	65	50	67	57	2	2	-	-	-	-
Nascidos no hospital sem doença — 32-B	-	-	86	69	62	53	-	-	24	16	-	-
Debilidade congénita e vícios de conformação — 33	5	2	22	6	21	5	6	2	-	1	-	-
Senilidade — 34	-	1	1	-	1	-	-	1	-	-	-	-
Afecções devidas a causas exteriores (excepto suicídio) — 35	20	1	245	63	223	56	8	2	34	6	-	-
Suicídio e tentativas de suicídio — 36	-	-	1	-	-	-	-	-	1	-	-	-
Outras doenças — 37	67	57	655	424	620	401	64	66	38	14	-	-
Doenças ignoradas ou mal definidas — 38	3	2	33	54	30	37	2	15	4	1	-	-
Sem doença (entrados e saídos)	-	-	2	6	-	-	2	6	-	-	-	-
Total	189	196	1.978	1.738	1.752	1.585	226	242	159	107	-	-
Doenças em tratamento no dia 31 de Dezembro de 1928	6	10	192	205	-	-	-	-	-	-	198	215
32-B — Nascidos no hospital sem doença	195	206	2.170	1.943	1.752	1.585	226	242	159	107	198	215
Total	195	206	2.084	1.874	1.690	1.532	226	242	165	91	198	215

TABLA
ESTADÍSTICA

Movimiento de los bienes
Año de 1929

Table with 13 columns representing years from 1918 to 1929, and multiple rows of statistical data. The table is oriented horizontally on the page.

ESTADÍSTICA GERAL
(1929)

Movimento geral da população enfêrma: Existiam em 31 de Dezembro de 1928 — 413; entraram durante o ano

Movimento dos doentes

ANO DE 1929

N. B — A nomenclatura nosológica internacional adoptada

Número da tabela internacional	Designação	Número de casos	Idades por																			
			0 a 11 meses		12 a 23 meses		2 a 4 anos		5 a 9 anos		10 a 14 anos		15 a 19 anos		20 a 24 anos		25 a 29 anos		30 a 34 anos		35 a 39 anos	
			V.	F.	V.	F.	V.	F.	V.	F.	V.	F.	V.	F.	V.	F.	V.	F.	V.	F.		
1	Febre tifóide (tifo abdominal)	16	-	-	-	-	1	-	-	2	-	2	4	1	-	2	1	1	-	1		
2	Tifo exantemático	-	-	-	-	-	-	-	-	-	-	-	-	-	-	-	-	-	-	-		
3	Febre recorrente	-	-	-	-	-	-	-	-	-	-	-	-	-	-	-	-	-	-	-		
4	Febre intermitente	6	-	-	-	-	-	-	-	-	2	-	-	1	1	-	-	-	-	1		
4 bis	Caquexia palustre	6	-	-	-	-	-	-	1	1	-	-	2	-	-	-	-	-	-	1		
5	Variola	-	-	-	-	-	-	-	-	-	-	-	-	-	-	-	-	-	-	-		
6	Sarampo	-	-	-	-	-	-	-	-	-	-	-	-	-	-	-	-	-	-	-		
7	Escarlatina	2	-	-	-	1	-	-	-	1	-	-	-	-	-	-	-	-	-	-		
8	Tosse convulsa (coqueluche)	-	-	-	-	-	-	-	-	-	-	-	-	-	-	-	-	-	-	-		
9	Difteria	5	-	1	-	3	-	-	-	-	-	1	-	-	-	-	-	-	-	-		
9 bis	Garrotilho	-	-	-	-	-	-	-	-	-	-	-	-	-	-	-	-	-	-	-		
10	Gripe	29	-	-	-	-	2	-	-	-	1	1	5	5	4	5	1	2	-	1		
11	Suor ânglico	-	-	-	-	-	-	-	-	-	-	-	-	-	-	-	-	-	-	-		
12	Cólera asiático	-	-	-	-	-	-	-	-	-	-	-	-	-	-	-	-	-	-	-		
13	Cólera nostras	-	-	-	-	-	-	-	-	-	-	-	-	-	-	-	-	-	-	-		
14	Disenteria	1	-	-	-	-	-	-	-	-	1	-	-	-	-	-	-	-	-	-		
15	Peste	-	-	-	-	-	-	-	-	-	-	-	-	-	-	-	-	-	-	-		
16	Febre amarela	-	-	-	-	-	-	-	-	-	-	-	-	-	-	-	-	-	-	-		
17	Lepra	10	-	-	-	-	-	-	-	-	-	-	-	-	-	3	2	1	-	-		
18	Erisipela	5	-	-	-	-	-	1	-	-	1	-	-	-	-	-	-	-	-	-		
19	Outras afecções epidémicas	-	-	-	-	-	-	-	-	-	-	-	-	-	-	-	-	-	-	-		
20	Infecção purulenta e septicémia	8	-	-	-	1	-	1	1	-	-	-	-	-	-	-	-	-	2	1		
21	Mormo e laparões	-	-	-	-	-	-	-	-	-	-	-	-	-	-	-	-	-	-	-		
22	Pústula maligna e carbúnculo	13	-	1	-	1	-	-	-	-	-	-	2	-	2	-	-	-	2	-		
23	Raiva	-	-	-	-	-	-	-	-	-	-	-	-	-	-	-	-	-	-	-		
24	Tétano	8	-	1	-	-	-	-	1	-	-	1	1	-	-	-	-	-	-	-		
25	Micoses	1	-	-	-	-	-	-	-	-	-	-	-	-	-	1	-	-	-	-		
26	Pelagra	-	-	-	-	-	-	-	-	-	-	-	-	-	-	-	-	-	-	-		
27	Béri-béri	-	-	-	-	-	-	-	-	-	-	-	-	-	-	-	-	-	-	-		
28	Tuberculose dos pulmões	174	-	-	-	1	1	3	1	5	2	13	11	20	16	20	10	11	10	10	2	
9	Tuberculose miliar aguda	-	-	-	-	-	-	-	-	-	-	-	-	-	-	-	-	-	-	-		
30	Tuberculose das meninges	6	-	-	-	-	-	-	-	-	-	1	2	1	-	1	-	-	-	-		
31	Tuberculose abdominal	11	-	-	-	-	-	-	-	-	-	2	-	1	1	-	1	-	2	-		
32	Mal de Pott	39	-	1	-	2	-	2	2	3	-	3	2	3	3	9	-	1	2	1		
33	Tumor branco	19	-	-	-	3	-	5	1	6	7	11	2	8	4	3	2	-	2	2	3	
34	Tuberculose de outros órgãos	45	-	1	-	1	1	2	-	3	1	5	3	4	3	5	-	4	1	2	1	
35	Tuberculose generalizada	24	-	-	-	-	-	-	-	-	1	-	2	2	3	5	-	2	2	-	2	
36	Raquitismo	-	-	-	-	-	-	-	-	-	-	-	-	-	-	-	-	-	-	-		
37-A	Sífilis primária	7	-	-	-	-	-	-	-	-	-	1	-	2	1	-	2	-	-	-		
37-B	Sífilis secundária	17	-	-	-	-	-	-	-	1	-	-	3	2	3	-	3	1	2	1		
37-C	Sífilis terciária	68	-	-	-	-	-	-	1	-	-	2	5	4	4	7	6	8	2	3	4	
37-D	Sífilis hereditária	11	-	1	-	-	1	1	2	-	-	2	-	2	1	1	-	-	-	-		
37-E	Sífilis (período não indicado)	75	-	1	-	-	-	-	-	-	-	2	15	4	17	3	4	6	2	4	5	
38-A	Cancros moles	10	-	-	-	-	-	-	-	-	-	4	1	1	1	1	-	-	-	-	-	
38-B	Gonococia	105	-	-	1	-	1	-	-	-	1	2	32	8	19	8	16	2	4	1	5	
39	Cancros e outros tumores malignos da cavidade bucal	21	-	-	-	-	-	-	-	-	-	-	-	-	-	-	-	-	-	-	1	
40	Cancros e outros tumores malignos do estômago e fígado	25	-	-	-	-	-	-	-	-	-	-	-	-	-	-	-	-	1	1	-	
41	Cancros e outros tumores malignos do peritoneu, intestinos e recto	9	-	-	-	-	-	-	-	-	-	-	-	-	-	-	-	1	-	-	-	
42	Cancros e outros tumores malignos dos órgãos genitais da mulher	21	-	-	-	-	-	-	-	-	-	-	-	1	-	1	-	2	-	-	1	
		847	-	1	6	1	11	7	15	9	21	16	53	83	74	84	70	59	41	34	31	29

**LA I
CA GERAL**

por admissão, 4.074; saíram (com alta ou morte), 4.021; ficaram existindo em 31 de Dezembro de 1929 — 466

saidos (vivos ou mortos)

é a da convenção assinada em Paris em 3 de Julho de 1909

Meses de Janeiro a Dezembro

sexos																		Resultados, por sexos										Totais				
40 a 44 anos		45 a 49 anos		50 a 54 anos		55 a 59 anos		60 a 64 anos		65 a 69 anos		70 a 74 anos		75 a 79 anos		80 e mais anos		Idade ignorada		Curados		Melhorados		No mesmo estado		Piorados		Falecidos		V.	F.	Total
V.	F.	V.	F.	V.	F.	V.	F.	V.	F.	V.	F.	V.	F.	V.	F.	V.	F.	V.	F.	V.	F.	V.	F.	V.	F.	V.	F.	V.	F.			
1	-	-	-	-	-	-	-	-	-	-	-	-	-	-	-	-	-	-	-	6	9	-	-	-	-	-	-	1	6	10	16	
-	-	-	-	-	-	-	-	-	-	-	-	-	-	-	-	-	-	-	-	-	-	-	-	-	-	-	-	-	-	-	-	
-	-	-	-	-	-	-	-	-	1	-	-	-	-	-	-	-	-	-	-	2	1	1	2	-	-	-	-	-	3	3	6	
-	-	-	-	1	-	-	-	-	-	-	-	-	-	-	-	-	-	-	-	2	1	1	-	1	-	-	-	1	4	2	6	
-	-	-	-	-	-	-	-	-	-	-	-	-	-	-	-	-	-	-	-	-	-	-	-	-	-	-	-	-	-	-	-	
-	-	-	-	-	-	-	-	-	-	-	-	-	-	-	-	-	-	-	-	-	1	1	-	-	-	-	-	-	1	1	2	
-	-	-	-	-	-	-	-	-	-	-	-	-	-	-	-	-	-	-	-	2	1	-	-	-	-	-	2	4	1	5		
-	-	-	-	2	-	-	-	-	-	-	-	-	-	-	-	-	-	-	-	13	15	-	1	-	-	-	-	-	13	16	29	
-	-	-	-	-	-	-	-	-	-	-	-	-	-	-	-	-	-	-	-	-	-	-	-	-	-	-	-	-	-	-	-	
-	-	-	-	-	-	-	-	-	-	-	-	-	-	-	-	-	-	-	-	1	-	-	-	-	-	-	-	1	-	1		
-	-	-	-	-	-	-	-	-	-	-	-	-	-	-	-	-	-	-	-	-	-	-	-	-	-	-	-	-	-	-	-	
1	-	-	-	2	-	1	-	-	-	-	-	-	-	-	-	-	-	-	-	-	2	2	4	2	-	-	-	6	4	10		
-	-	-	-	-	-	2	-	1	-	-	-	-	-	-	-	-	-	-	-	3	1	1	-	-	-	-	3	2	5			
1	-	-	-	1	-	-	-	-	-	-	-	-	-	-	-	-	-	-	-	-	1	1	-	1	1	-	3	1	5	3	8	
-	-	-	-	-	-	-	-	-	-	-	-	-	-	-	-	-	-	-	-	-	-	-	-	-	-	-	-	-	-	-	-	
-	-	-	-	2	-	2	-	1	-	-	-	-	-	-	-	-	-	-	-	10	1	1	-	1	-	-	-	12	1	13		
1	-	1	1	-	-	-	-	1	-	-	-	-	-	-	-	-	-	-	-	2	1	-	-	-	-	4	1	6	2	8		
-	-	-	-	-	-	-	-	-	-	-	-	-	-	-	-	-	-	-	-	1	-	-	-	-	-	-	-	1	1	1		
-	-	-	-	-	-	-	-	-	-	-	-	-	-	-	-	-	-	-	-	-	-	-	-	-	-	-	-	-	-	-	-	
6	7	5	4	5	4	1	3	-	1	-	-	-	1	-	-	1	-	-	2	4	52	38	25	14	-	22	17	101	73	174		
-	-	-	-	-	-	-	-	-	-	-	-	-	-	-	-	-	-	-	-	-	-	-	-	-	-	-	-	-	-	-	-	
-	-	-	1	-	-	-	-	-	-	-	-	-	-	-	-	-	-	-	-	-	-	-	2	-	-	3	1	3	3	6		
1	1	1	1	-	-	-	-	-	-	-	-	-	-	-	-	-	-	-	-	-	2	4	1	-	-	4	-	7	4	11		
1	-	1	-	-	-	1	-	1	-	-	-	-	1	-	-	-	-	-	-	-	25	10	3	-	-	1	28	11	39			
2	2	2	-	-	2	-	1	-	-	-	-	-	-	-	-	-	-	-	3	1	38	28	2	2	-	-	43	26	69			
1	1	2	1	1	-	-	-	1	1	-	-	-	-	-	-	-	-	-	-	12	1	11	10	7	-	2	2	32	13	45		
-	-	1	1	1	1	-	1	-	-	-	-	-	-	-	-	-	-	-	-	-	1	2	7	4	4	-	5	1	11	13	24	
-	-	-	-	-	-	-	-	-	-	-	-	-	-	-	-	-	-	-	-	-	-	-	-	-	-	-	-	-	-	-	-	
1	-	-	-	-	-	-	-	-	-	-	-	-	-	-	-	-	-	-	-	2	1	2	2	-	-	-	-	4	3	7		
-	-	-	-	-	-	1	-	-	-	-	-	-	-	-	-	-	-	-	-	3	4	2	7	-	1	-	-	5	12	17		
3	1	5	2	2	2	2	1	1	2	-	-	-	-	-	-	-	-	-	1	15	12	21	16	1	2	-	1	37	31	68		
-	-	-	-	-	-	-	-	-	-	-	-	-	-	-	-	-	-	-	-	3	1	1	5	1	-	-	-	5	6	11		
1	3	1	5	-	1	-	-	-	-	-	-	-	1	-	-	-	-	-	-	2	9	17	40	3	3	-	1	22	53	75		
-	-	-	-	-	-	-	-	1	-	-	-	-	-	-	-	-	-	-	-	1	4	5	-	-	-	-	-	6	4	10		
-	2	1	1	-	-	1	-	-	-	-	-	-	-	-	-	-	-	-	-	15	29	8	45	-	8	-	-	23	82	105		
2	1	1	-	5	-	5	-	2	1	-	-	1	1	1	-	-	-	-	-	15	4	-	-	2	-	-	-	17	4	21		
1	2	1	-	6	2	3	4	3	1	-	-	-	-	-	-	-	-	-	-	1	-	1	-	9	8	-	4	2	15	10	25	
-	1	-	2	1	1	-	1	-	1	1	-	-	-	-	-	-	-	-	-	-	-	1	3	5	-	-	-	3	6	9		
-	5	-	1	-	2	-	3	-	3	-	2	-	-	-	-	-	-	-	-	-	5	-	4	-	7	-	-	5	-	21	21	
22	26	22	22	27	16	17	15	9	14	1	2	1	1	4	-	-	1	1	1	115	109	194	218	68	59	-	49	35	426	421	847	

Número da tabela internacional	Designação	Número de casos	Idades, por																			
			0 a 11 meses		12 a 23 meses		2 a 4 anos		5 a 9 anos		10 a 14 anos		15 a 19 anos		20 a 24 anos		25 a 29 anos		30 a 35 anos		35 a 39 anos	
			V.	F.	V.	F.	V.	F.	V.	F.	V.	F.	V.	F.	V.	F.	V.	F.	V.	F.	V.	F.
	<i>Transporte.</i>	847	-	1	6	1	11	7	15	9	21	16	53	88	74	84	70	59	41	34	31	29
43	Cancros e outros tumores malignos do seio.	41	-	-	-	-	-	-	-	-	-	-	-	-	-	-	-	3	-	-	-	6
44	Cancros e outros tumores malignos da pele	11	-	-	-	-	-	-	-	-	-	-	-	-	-	-	-	-	-	-	-	-
45	Cancros e outros tumores malignos de outros órgãos não especificados	60	-	-	-	1	-	-	2	-	4	1	1	2	2	2	-	1	1	1	1	2
46	Outros tumores (excepto os dos órgãos genitais da mulher)	45	-	2	-	1	-	-	2	-	1	2	1	6	3	2	1	5	2	1	1	1
47	Reumatismo articular agudo.	13	-	-	-	-	-	-	-	-	-	3	2	-	-	2	2	-	2	-	-	-
48	Reumatismo crónico e gota	11	-	-	-	-	1	-	-	-	-	1	-	1	-	1	1	-	1	1	-	-
49	Escorbuto	2	-	-	-	-	-	-	-	-	-	-	-	-	-	-	-	-	-	1	1	-
50	Diabetes	9	-	-	-	-	-	-	-	-	-	-	-	-	-	-	-	-	1	1	-	-
51	Bócio exoftálmico	-	-	-	-	-	-	-	-	-	-	-	-	-	-	-	-	-	-	-	-	-
52	Mal bronzeado de Addison.	-	-	-	-	-	-	-	-	-	-	-	-	-	-	-	-	-	-	-	-	-
53	Leucemia.	2	-	-	-	-	-	-	-	-	-	-	-	-	-	-	-	-	-	-	-	-
54	Anemia, clorose	17	-	-	-	-	-	-	-	-	1	1	4	2	1	-	1	-	1	1	1	1
55	Outras doenças gerais	2	-	-	-	-	-	-	-	-	-	-	-	1	-	-	-	-	-	-	1	-
56	Alcoolismo agudo ou crónico.	4	-	-	-	-	-	-	-	-	-	-	-	-	-	-	-	-	-	-	-	-
57	Saturnismo	3	-	-	-	-	-	-	-	-	-	-	-	-	-	-	-	-	-	-	-	-
58	Outras intoxicações profissionais crónicas.	-	-	-	-	-	-	-	-	-	-	-	-	-	-	-	-	-	-	-	-	-
59	Outros envenenamentos crónicos	-	-	-	-	-	-	-	-	-	-	-	-	-	-	-	-	-	-	-	-	-
60	Encefalite	8	-	-	-	-	-	1	-	-	-	-	-	1	-	-	1	-	-	-	-	-
61	Meningite simples	4	-	-	-	-	-	-	-	-	1	-	1	-	-	-	-	-	-	-	1	1
61 bis	Meningite cérebro-espinhal epidémica.	-	-	-	-	-	-	-	-	-	-	-	-	-	-	-	-	-	-	-	-	-
62	Ataxia locomotora progressiva	-	-	-	-	-	-	-	-	-	-	-	-	-	-	-	-	-	-	-	-	-
63	Outras afecções da espinhal-medula	35	-	-	-	1	2	-	-	1	-	3	2	6	2	2	2	1	4	1	-	1
64	Hemorragias cerebrais, apoplexia	7	-	-	-	-	-	-	-	-	-	1	-	-	-	1	-	-	-	-	-	1
65	Amolecimento cerebral.	1	-	-	-	-	-	-	-	-	-	-	-	-	-	-	-	-	-	-	-	-
66	Paralisia sem causa indicada.	28	-	-	-	-	2	-	-	2	1	2	3	1	-	1	1	3	2	2	2	2
67	Paralisia geral.	4	-	-	-	-	-	-	-	-	-	-	-	-	-	2	-	-	-	1	-	-
68	Outras formas de alienação mental	21	-	-	-	-	-	1	-	-	-	1	1	-	1	1	1	1	2	2	4	4
69	Epilepsia.	14	-	-	-	-	-	-	-	-	1	2	-	2	-	-	3	1	2	1	1	1
70	Eclampsia (não puerperal).	-	-	-	-	-	-	-	-	-	-	-	-	-	-	-	-	-	-	-	-	-
71	Convulsões das crianças	-	-	-	-	-	-	-	-	-	-	-	-	-	-	-	-	-	-	-	-	-
72	Coreia.	3	-	-	-	-	-	1	-	1	-	-	-	-	-	-	-	-	-	-	-	-
73-A	Histeria	5	-	-	-	-	-	-	-	-	-	-	-	-	2	-	1	-	-	-	-	1
73-B	Nevralgia e nevrite	14	-	-	-	-	-	1	-	-	-	-	-	-	1	2	-	-	-	1	1	1
74	Outras afecções do sistema nervoso	41	-	-	-	-	-	-	-	1	-	1	3	5	4	2	2	4	3	-	3	3
75-A	Conjuntivite folicular	-	-	-	-	-	-	-	-	-	-	-	-	-	-	-	-	-	-	-	-	-
75-B	Tracoma	1	-	-	-	-	-	-	-	-	-	1	-	-	-	-	-	-	-	-	-	-
75-C	Outras afecções dos olhos e seus anexos	27	-	-	-	-	-	-	-	-	-	1	1	1	2	2	2	-	-	2	2	2
76	Afecções dos ouvidos.	6	-	-	-	-	-	-	-	-	-	-	1	1	-	1	-	1	-	-	-	1
77	Pericardite	-	-	-	-	-	-	-	-	-	-	-	-	-	-	-	-	-	-	-	-	-
78	Endocardite aguda	2	-	-	-	-	-	-	-	-	-	-	-	-	-	-	-	-	-	-	-	1
79	Doenças orgânicas do coração	57	-	-	-	-	-	-	-	3	-	3	-	4	2	-	3	1	1	4	1	1
80	Angina do peito	2	-	-	-	-	-	-	-	-	-	-	-	-	-	1	-	-	-	-	-	-
81	Afecções das artérias, aterosmia, aneurisma, etc.	24	-	-	-	-	-	-	-	1	-	-	-	1	-	-	-	2	2	-	2	2
82	Embolia e trombose.	-	-	-	-	-	-	-	-	-	-	-	-	-	-	-	-	-	-	-	-	-
83	Afecções das veias (varizes, hemorróidas, flebite)	80	-	-	-	-	-	-	-	-	-	3	1	10	3	12	2	5	2	2	3	3
84	Afecções do sistema linfático (linfangite, etc.)	34	-	-	-	1	-	2	-	1	1	5	4	2	1	6	1	2	1	1	1	1
85	Hemorragias e outras afecções do aparelho circulatório	4	-	-	-	-	-	-	-	1	-	-	-	1	-	-	-	-	-	-	-	-
86	Afecções das fossas nasais.	19	-	-	-	-	-	-	-	1	1	7	1	2	-	-	4	1	-	1	-	-
87	Afecções da laringe	3	-	-	-	-	-	-	-	-	-	-	-	1	1	-	-	-	-	-	-	1
88	Afecções do corpo tiroideu.	31	-	-	-	-	1	-	-	1	1	-	-	6	-	2	1	6	-	3	3	3
89	Bronquite aguda	7	-	-	-	2	1	-	1	-	1	-	-	-	-	2	-	-	-	-	-	-
		1.544	-	3	6	8	18	14	23	12	36	27	84	109	122	117	107	100	71	66	59	69

sexos										Resultados, por sexos										Totais												
40 a 44 anos		45 a 49 anos		50 a 54 anos		55 a 59 anos		60 a 64 anos		65 a 69 anos		70 a 74 anos		75 a 79 anos		80 e mais anos		Idade ignorada		Curados		Melhorados		No mesmo estado		Piorados		Falecidos		V.	F.	Total
V.	F.	V.	F.	V.	F.	V.	F.	V.	F.	V.	F.	V.	F.	V.	F.	V.	F.	V.	F.	V.	F.	V.	F.	V.	F.	V.	F.	V.	F.			
22	26	22	22	27	16	17	15	9	14	1	2	1	1	4	-	1	1	1	115	109	194	218	68	59	-	-	49	35	426	421	847	
-	9	-	8	-	7	-	2	-	8	-	1	-	1	-	1	-	-	-	-	94	-	1	-	6	-	-	-	-	41	41		
-	-	2	-	-	1	2	-	1	1	1	-	-	-	3	-	-	-	-	4	1	1	-	2	1	-	-	2	9	2	11		
2	2	5	2	3	1	4	6	3	1	5	-	-	-	3	-	2	-	-	18	8	5	2	12	8	-	-	3	4	88	22	60	
1	3	2	-	-	2	-	2	1	1	-	1	1	-	-	-	1	-	-	16	15	2	3	4	4	-	-	1	22	23	45		
-	1	-	-	-	1	-	-	-	-	-	-	-	-	-	-	-	-	-	5	5	1	2	-	-	-	-	-	6	7	13		
-	-	-	-	-	1	-	-	2	1	-	1	-	-	-	-	-	-	-	2	2	3	3	-	1	-	-	-	5	6	11		
-	-	-	-	-	-	-	-	-	-	-	-	-	-	-	-	-	-	-	-	-	1	1	-	-	-	-	-	1	1	2		
-	-	1	-	-	1	3	1	-	1	-	-	-	-	-	-	-	-	-	-	-	3	-	1	3	-	-	1	1	5	4	9	
-	-	-	-	-	-	-	-	-	-	-	-	-	-	-	-	-	-	-	-	-	-	-	-	-	-	-	-	-	-	-	-	
2	-	-	-	-	-	-	-	-	-	-	-	-	-	-	-	-	-	-	-	-	1	-	1	-	-	-	-	-	2	-	2	
-	2	-	-	1	-	-	1	-	-	-	-	-	-	-	-	-	-	-	2	4	2	5	2	1	-	-	1	6	11	17		
-	-	-	-	-	-	-	-	-	-	-	-	-	-	-	-	-	-	-	-	-	1	-	1	-	-	-	-	2	-	2		
-	-	2	-	1	-	1	-	-	-	-	-	-	-	-	-	-	-	-	-	-	4	-	-	-	-	-	-	4	-	4		
3	-	-	-	-	-	-	-	-	-	-	-	-	-	-	-	-	-	-	-	-	3	-	-	-	-	-	-	3	-	3		
-	-	-	-	-	-	-	-	-	-	-	-	-	-	-	-	-	-	-	-	-	-	-	-	-	-	-	-	-	-	-	-	
-	-	-	-	-	-	-	-	-	-	-	-	-	-	-	-	-	-	-	-	-	1	1	1	-	-	-	-	2	1	3		
-	-	-	-	-	-	-	-	-	-	-	-	-	-	-	-	-	-	-	-	3	-	-	-	-	-	-	1	1	3	4		
-	-	-	-	-	-	-	-	-	-	-	-	-	-	-	-	-	-	-	-	-	-	-	-	-	-	-	-	-	-	-	-	
1	1	2	1	1	-	2	1	-	-	1	-	-	-	-	-	-	-	-	1	2	18	7	6	5	-	1	-	21	14	35		
-	-	-	-	-	-	-	3	-	-	-	1	-	-	-	-	-	-	-	2	-	1	-	-	-	-	3	1	6	1	7		
-	-	-	-	-	-	-	1	-	-	-	-	-	-	-	-	-	-	-	-	-	1	-	-	-	-	-	1	-	1	-	1	
-	-	-	1	2	2	-	1	-	-	-	-	-	-	-	-	-	-	-	1	11	12	3	1	-	-	-	-	14	14	28		
-	1	-	-	-	-	-	-	-	-	-	-	-	-	-	-	-	-	-	1	2	1	-	-	-	-	-	-	3	1	4		
-	-	1	2	-	1	1	-	-	-	-	-	-	-	-	-	-	-	-	1	1	4	6	4	5	-	-	1	8	13	21		
-	-	1	-	-	-	-	-	-	-	-	-	-	-	-	-	-	-	-	-	-	4	6	3	1	-	-	-	7	7	14		
-	-	-	-	-	-	-	-	-	-	-	-	-	-	-	-	-	-	-	-	-	-	-	-	-	-	-	-	-	-	-	-	
-	-	-	-	-	-	-	-	-	-	-	-	1	-	-	-	-	-	-	1	1	-	-	-	-	-	1	-	2	1	3		
-	1	-	-	-	-	-	-	-	-	-	-	-	-	-	-	-	-	-	-	2	-	1	-	2	-	-	-	-	5	5		
-	1	-	1	2	1	1	-	-	-	-	1	1	-	-	-	-	-	-	2	2	6	4	-	-	-	-	-	8	6	14		
-	2	1	1	3	3	-	1	2	-	-	-	-	-	-	-	-	-	-	2	-	12	16	4	5	-	1	1	19	22	41		
-	-	-	-	-	-	-	-	-	-	-	-	-	-	-	-	-	-	-	-	-	1	-	-	-	-	-	-	-	-	-	-	
-	-	-	-	-	-	-	-	-	-	-	-	-	-	-	-	-	-	-	-	-	1	-	-	-	-	-	-	1	-	1	-	
1	-	1	-	3	2	-	2	1	3	-	-	-	1	-	-	-	-	-	11	5	2	6	-	3	-	-	-	13	14	27		
-	-	-	-	1	-	-	-	-	-	-	-	-	-	-	-	-	-	-	2	-	-	2	1	-	-	-	1	4	2	6		
-	-	-	-	-	-	-	-	-	-	-	-	-	-	-	-	-	-	-	-	-	-	-	-	-	-	-	-	-	-	-	-	
-	-	-	-	-	-	-	-	-	-	-	-	-	1	-	-	-	-	-	-	-	-	1	-	-	-	-	1	-	2	2	2	
1	4	1	-	2	2	1	4	4	3	2	2	-	3	3	1	2	-	-	2	3	16	11	4	7	-	-	7	7	29	23	57	
-	-	-	1	-	-	-	-	-	-	-	-	-	-	-	-	-	-	-	1	1	-	-	-	-	-	-	-	1	1	2		
1	-	2	-	-	2	1	-	1	5	1	-	3	-	-	-	-	-	-	2	-	8	7	2	4	-	-	1	13	11	24		
-	-	-	-	-	-	-	-	-	-	-	-	-	-	-	-	-	-	-	-	-	-	-	-	-	-	-	-	-	-	-	-	
7	3	10	1	6	1	2	2	4	-	1	-	-	-	-	-	-	-	-	53	14	7	3	1	1	-	-	1	62	18	80		
-	1	-	2	1	-	-	-	-	-	1	-	-	1	-	-	-	-	-	11	7	2	14	-	-	-	-	-	13	21	34		
-	-	-	-	-	1	-	-	1	-	-	-	-	-	-	-	-	-	-	2	2	-	-	-	-	-	-	-	2	2	4		
-	-	-	1	-	-	-	-	-	-	-	-	-	-	-	-	-	-	-	10	7	1	-	1	-	-	-	-	12	7	19		
-	-	-	-	-	-	-	-	-	-	-	-	-	-	-	-	-	-	-	1	2	-	-	-	-	-	-	-	1	2	3		
-	5	-	3	-	-	1	-	1	-	-	-	-	-	-	-	-	-	-	1	25	1	4	-	-	-	-	-	2	29	31		
-	1	-	-	1	-	-	-	-	-	-	-	-	-	-	-	-	-	-	-	2	1	4	-	-	-	-	-	1	6	7		
41	63	53	46	54	42	35	39	34	35	12	9	7	7	14	2	3	4	1	2	267	258	315	341	121	117	-	-	72	53	775	769	1.544

Número da tabela internacional	Designação	Número de casos	Idades, por																			
			0 a 11 meses		12 a 23 meses		2 a 4 anos		5 a 9 anos		10 a 14 anos		15 a 19 anos		20 a 24 anos		25 a 29 anos		30 a 34 anos		35 a 39 anos	
			V.	F.	V.	F.	V.	F.	V.	F.	V.	F.	V.	F.	V.	F.	V.	F.	V.	F.	V.	F.
	<i>Transporte</i>	1.544		8	6	8	13	14	23	12	36	27	84	100	122	117	107	100	71	66	59	49
90	Bronquite crónica	4					1															1
91	Bronco-pneumonia	9				1		2		2			1						1			
92	Pneumonia	13								1				3	1	1			1			
93	Pleurisia	52					1	1	1			2	6	2	5	6	1	5	3	2	6	2
94	Congestão e apoplexia pulmonares	9												1	1							
95	Gangrena do pulmão																					
96	Asma	4															1	1				1
97	Enfisema pulmonar	1																				
98	Outras afecções do aparelho respiratório (excepto a tísica)	10											1	1	1		1	2		1		
99-A	Afecções dos dentes e das gengivas	11											1	1	1	1	1	3	1			1
99-B	Outras afecções da boca e dos seus anexos	29			1	1				1	1		1	2	2	3	2			4		1
100	Angina e outras afecções da faringe	17					2	1	1	1		1		2	2			3	1	1	1	
101	Afecções do esôfago	3					1															
102	Úlçera do estômago	81											1	1	4	1	2	2	12	3	7	3
103	Outras afecções do estômago (excepto o cancro)	131					2			2	1	7	1	5	7	13	6	3	5	9	9	
104	Diarreia e enterite (antes dos dois anos)	6	1	1	3	1																
105	Diarreia e enterite (dois anos e acima)	22			1		1						1	2	1	4	1	2		3		
105 bis	Diarreia devida ao alcoolismo																					
106	Anquilostomiase	1																				
107	Parasitas intestinaes	2																				
108	Apendicite e tifite	89							1	1	2	2	6		12	11	9	5	7	6	3	5
109	Hérnia, obstrução intestinal	205	1	1					3		4	2	7	2	23		21	1	18		21	1
110-A	Afecções do ânus e fistula estercoral	44			1											5	5	4	5	4		1
110-B	Outras afecções do intestino	23											2		2		1	3		2		1
111	Ítericia grave																					
112	Tumores hidáticos do figado	2																				
113	Cirroze do figado	19															2	1	1	1		1
113 bis	Cirroze devida ao alcoolismo																					
114	Cálculos biliares	6																			1	
115	Outras afecções do figado	27												1	1	1	1	2	1	2		
116	Afecções do baço	5										1	1							1	1	
117	Peritonite simples (excepto a puerperal)	14						2			2	1				2		1	1			
118	Outras afecções do aparelho digestivo (excepto cancro e tuberculose)	12															1		2		1	1
119	Nefrite aguda	13									1					1	2		1	3	1	
120	Mal de Bright	20											1	1			1					3
121	Quilúria																					
122	Outras afecções dos rins e seus anexos	49			1				1	1			1	1			9	2	5	1	5	1
123	Cálculos das vias urinárias	13														1	1		2	2	1	
124	Afecções da bexiga	26						1		1			2	1	1	2			1	3	3	1
125	Afecções da uretra, abscesso urínoso, etc.	42				1							1		3	3	2	3	5	3	2	1
126	Afecções da próstata	58															8				1	
127	Afecções não venéreas dos órgãos genitais do homem	71					1		1				6		10		5		6		2	
128	Hemorragia uterina não puerperal	2																				1
129	Tumor uterino não canceroso	50																				12
130-A	Metrite	35												1		2		10		4		8
130-B	Outras afecções do útero	61												3		8		15		7		10
131	Quistos e outros tumores dos ovários	13														1				2		3
132	Salpingite e outras afecções dos órgãos genitais da mulher	27					1					2		5		2		3		4		9
133	Afecções não puerperais do seio (excepto o cancro)	13											1	2		3		1		3		1
134-A	Parto normal	73												5		25		21		13		5
134-B	Acidentes da gravidez	73												9		15		19		20		7
	Total	3.035	2	5	13	6	20	22	34	19	47	40	132	156	203	224	198	221	147	168	126	156

sexos																					Resultados, por sexos										Totais		
40 a 44 anos		45 a 49 anos		50 a 54 anos		55 a 59 anos		60 a 64 anos		65 a 69 anos		70 a 74 anos		75 a 79 anos		80 e mais anos		Idade ignorada		Curados		Melhorados		No mesmo estado		Piorados		Falecidos		V.	F.	Total	
V.	F.	V.	F.	V.	F.	V.	F.	V.	F.	V.	F.	V.	F.	V.	F.	V.	F.	V.	F.	V.	F.	V.	F.	V.	F.	V.	F.	V.	F.				V.
41	63	53	46	54	42	35	39	34	35	12	9	7	7	14	2	3	4	1	2	267	258	315	341	121	117			72	53	775	769	1.544	
					1																1	2	1						2	2	4		
																					1	4				2			3	6	9		
1							1		1					2						2	5				1			2	3	4	9	13	
3	1	2	1					1	1											12	6	12	15	3	1			2	1	29	23	52	
2	1	1		1					1				1							5	4								5	4	9		
			1																			2	1	1					3	1	4		
1																						1							1		1		
				1	1	1															3			5	1				1	4	6	10	
1																					4	4	2	1					6	5	11		
		1	1	2	3	1					1										8	16	2		1	1		1		12	17	29	
		1																			7	8	1	1					8	9	17		
												1	1								1		1				1		1	2	3		
10	5	5	3	10		4	1	4		1		1								20	5	25	7	4	4		12	3	62	19	81		
9	10	12	3	2	2	8	6	4	2	2	1									35	12	29	34	10	7		2	2	76	55	131		
																					3	1			1				1	4	2	6	
1		1	2	1		1															1	7	4	6	2			1	1	8	14	22	
		1																				1											
		1																				1											
2	7	4	1	3	1		1														40	34	4	4	1			4	2	49	40	89	
15	4	11	2	22	2	6	2	13	3	6	2	6	1	1	1	2				170	17		1	5	2		6	4	181	34	205		
3	3	5	1	1		2		2		1	1									19	10	7	3	2	2		1		29	15	44		
2	1	2		3	1	1		1	1											5		6	9	2			1		14	9	23		
																					2												
1	1	1	1	3	1	1	1	2		1										1		7	2	2	4			2	1	12	7	19	
1	1	1	1	1	1																1	3			1	1				2	4	6	
2		3	3	1	3	2	2	1			1										4	7	6	4		3		2	1	12	15	27	
												1									1			1	1			1		3	2	5	
	2		1			1						1									4		3	1				4	2	5	9	14	
1	1	1		2	1			1													1		6	3	2					9	3	12	
	2		1							1												2	3	4	3			1	6	7	13		
1	3	1		2				2		2		1					1			1		7	7	1	1			2	1	11	9	20	
3	2	4	2	1	2	2	3	1		1										15	7	11	2	6	3			3	3	34	15	49	
1		1		1	1			1		1											4	4			1			2	2	7	6	13	
1		1		4		1				1		1									12	3	4	3	2	2				18	8	26	
3	1	4	2	1		2		2		2		1								23	4	4	6	1	3			1		29	13	42	
		1		3		6		8		6		14		4		6		1		20		22		8				8		58		58	
8		5		7		10		9				1								64		4		3					71		71		
	1										1										2		1							3	3		
	15		8		5		1														41		2		4			3		50	50		
	6		3		1																25		6		3			1		35	35		
	10		3		1		2					2									43		11		5			2		61	61		
	5		1			1															13									13	13		
					1																	13		10		4					27	27	
		1			1																	1	10		1					2	11	13	
	3																					72									73	73	
	3																					45		3		21			1		73	73	

Número da tabela internacional	Designação	Número de casos	Idades, por																			
			0 a 11 meses		12 a 23 meses		2 a 4 anos		5 a 9 anos		10 a 14 anos		15 a 19 anos		20 a 24 anos		25 a 29 anos		30 a 34 anos		35 a 39 anos	
			V.	F.	V.	F.	V.	F.	V.	F.	V.	F.	V.	F.	V.	F.	V.	F.	V.	F.	V.	F.
	<i>Transporte.</i>	3.084	2	5	13	6	20	22	34	19	47	40	132	156	203	224	198	221	147	168	126	156
135	Hemorragia puerperal	6	-	-	-	-	-	-	-	-	-	-	-	-	-	-	-	-	-	2	-	2
136	Outros acidentes do parto	94	-	-	-	-	-	-	-	-	-	-	-	11	-	21	-	28	-	24	-	4
137	Septicemia puerperal	43	-	-	-	-	-	-	-	-	-	-	-	-	9	-	11	-	16	-	3	
138	Albuminúria e eclampsia puerperais	1	-	-	-	-	-	-	-	-	-	-	-	-	-	-	-	-	-	-	-	-
139	Flegmatia alba dolens (embolia e morte súbita puerperais)	-	-	-	-	-	-	-	-	-	-	-	-	-	-	-	-	-	-	-	-	-
140	Conseqüências do parto (sem outra explicação)	-	-	-	-	-	-	-	-	-	-	-	-	-	-	-	-	-	-	-	-	-
141	Afecções puerperais do seio	-	-	-	-	-	-	-	-	-	-	-	-	-	-	-	-	-	-	-	-	-
142	Gangrena	12	-	-	-	-	-	-	-	-	-	-	-	-	-	1	-	-	-	-	-	-
143	Furúnculo	6	-	-	-	-	-	-	-	-	-	-	-	-	-	-	1	1	-	1	-	-
144	Fleimão, abcesso quente	74	-	-	-	1	-	2	1	5	-	5	8	7	3	7	2	4	3	5	3	3
145-A	Tinhas e peladas	17	-	-	-	1	1	2	2	5	4	1	-	1	-	-	-	-	-	-	-	-
145-B	Sarna	17	-	-	-	-	-	-	3	3	1	2	1	-	1	-	1	1	3	1	-	-
145-C	Outras afecções da pele e seus anexos	112	1	1	2	-	2	3	2	1	4	1	4	4	3	3	4	4	4	3	3	3
146	Afecções dos ossos, não tuberculosas	123	-	1	1	1	1	1	3	6	15	9	15	14	9	4	4	2	2	3	3	-
147	Afecções das articulações (excepto reumatismo, tuberculose)	47	-	-	-	-	-	-	1	2	4	1	7	-	5	4	1	2	3	2	2	1
148	Amputação	-	-	-	-	-	-	-	-	-	-	-	-	-	-	-	-	-	-	-	-	-
149	Outras afecções dos órgãos da locomoção	13	-	-	-	-	-	-	-	-	-	1	1	2	-	1	1	-	2	-	-	-
150	Vícios de conformação congênitos (menos os nádi-mortos)	22	2	1	-	-	2	-	3	2	2	-	1	1	4	2	-	-	1	-	1	-
151-A	Recém-nascidos no Hospital:																					
	Vivos	125	60	65	-	-	-	-	-	-	-	-	-	-	-	-	-	-	-	-	-	-
	Vivos, mortos depois	4	2	2	-	-	-	-	-	-	-	-	-	-	-	-	-	-	-	-	-	-
	Nádi-mortos	29	18	11	-	-	-	-	-	-	-	-	-	-	-	-	-	-	-	-	-	-
151-B	Debilidade congênita, itericia e esclarema	2	1	-	-	1	-	-	-	-	-	-	-	-	-	-	-	-	-	-	-	-
152	Outras afecções especiais da primeira idade	1	-	-	1	-	-	-	-	-	-	-	-	-	-	-	-	-	-	-	-	-
153	Falta de cuidados	-	-	-	-	-	-	-	-	-	-	-	-	-	-	-	-	-	-	-	-	-
154	Senilidade	6	-	-	-	-	-	-	-	-	-	-	-	-	-	-	-	-	-	-	-	-
155	Suicídio por veneno	-	-	-	-	-	-	-	-	-	-	-	-	-	-	-	-	-	-	-	-	-
156	Suicídio por asfixia	-	-	-	-	-	-	-	-	-	-	-	-	-	-	-	-	-	-	-	-	-
157	Suicídio por enforcamento ou estrangulamento	-	-	-	-	-	-	-	-	-	-	-	-	-	-	-	-	-	-	-	-	-
158	Suicídio por submersão	-	-	-	-	-	-	-	-	-	-	-	-	-	-	-	-	-	-	-	-	-
159	Suicídio por armas de fogo	-	-	-	-	-	-	-	-	-	-	-	-	-	-	-	-	-	-	-	-	-
160	Suicídio por instrumentos cortantes ou picantes	-	-	-	-	-	-	-	-	-	-	-	-	-	-	-	-	-	-	-	-	-
161	Suicídio por precipitação de lugar elevado	1	-	-	-	-	-	-	-	-	-	-	-	-	-	-	-	1	-	-	-	-
162	Suicídio por esmagamento	-	-	-	-	-	-	-	-	-	-	-	-	-	-	-	-	-	-	-	-	-
163	Outros suicídios	-	-	-	-	-	-	-	-	-	-	-	-	-	-	-	-	-	-	-	-	-
164	Envenenamento por alimentos	-	-	-	-	-	-	-	-	-	-	-	-	-	-	-	-	-	-	-	-	-
165-A	Ataques por animais venenosos	-	-	-	-	-	-	-	-	-	-	-	-	-	-	-	-	-	-	-	-	-
165-B	Outros envenenamentos agudos	4	-	-	-	-	-	-	-	-	-	-	-	-	-	1	2	-	-	-	-	-
166	Incêndio	1	-	-	-	-	-	-	-	-	-	-	-	-	-	-	-	-	-	-	-	-
167	Queimadura (outras sem ser por incêndio)	14	-	-	1	-	2	-	-	-	1	2	2	1	1	-	-	-	-	1	-	-
168	Absorção de gases deletérios (excepto incêndio e suicídio)	-	-	-	-	-	-	-	-	-	-	-	-	-	-	-	-	-	-	-	-	-
169	Submersão acidental	-	-	-	-	-	-	-	-	-	-	-	-	-	-	-	-	-	-	-	-	-
170	Traumatismos por armas de fogo	12	-	-	-	-	-	1	-	2	-	2	-	2	1	1	-	3	-	-	-	-
171	Traumatismos por instrumentos cortantes ou picantes	17	-	-	-	-	-	1	-	-	-	3	-	1	-	4	-	2	-	1	-	-
172	Traumatismos por queda	42	-	-	1	-	-	4	2	-	6	-	3	-	3	3	1	-	1	1	-	1
173	Traumatismos por minas e pedreiras	9	-	-	-	-	-	-	1	-	-	-	1	-	4	-	-	-	-	1	-	-
174	Traumatismos por máquinas	2	-	-	-	-	-	-	-	-	-	-	1	-	1	-	-	-	-	-	-	-
175	Traumatismos por carros, caminhos de ferro, desmonoramentos, etc.	17	-	-	-	-	-	1	-	-	-	1	-	4	-	2	-	-	-	2	-	-
176	Violências exercidas por animais	6	-	-	-	-	1	-	-	-	-	2	-	-	-	1	-	-	-	-	-	-
		3.914	86	86	19	7	30	25	54	38	88	58	164	199	245	274	293	277	170	226	148	173

sexos																		Resultados, por sexos										Totais				
40 a 44 anos		45 a 49 anos		50 a 54 anos		55 a 59 anos		60 a 64 anos		65 a 69 anos		70 a 74 anos		75 a 79 anos		80 e mais anos		Idade ignorada		Curados		Melhorados		No mesmo estado		Piorados		Falecidos		V.	F.	Total
V.	F.	V.	F.	V.	F.	V.	F.	V.	F.	V.	F.	V.	F.	V.	F.	V.	F.	V.	F.	V.	F.	V.	F.	V.	F.	V.	F.	V.	F.	Total		
114	153	124	88	125	70	82	63	85	45	37	16	36	12	19	5	12	5	3	2	752	696	488	496	188	195	-	-	131	89	1.559	1.475	3.034
-	1	-	-	-	1	-	-	-	-	-	-	-	-	-	-	-	-	-	-	-	-	5	-	-	-	-	1	-	-	6	6	
-	4	-	2	-	-	-	-	-	-	-	-	-	-	-	-	-	-	-	-	-	96	-	1	-	-	-	-	-	-	94	94	
-	4	-	-	-	-	-	-	-	-	-	-	-	-	-	-	-	-	-	-	-	84	-	1	-	1	-	-	8	-	44	44	
-	1	-	-	-	-	-	-	-	-	-	-	-	-	-	-	-	-	-	-	-	-	-	-	-	-	-	1	-	1	1	1	
-	-	-	-	-	-	-	-	-	-	-	-	-	-	-	-	-	-	-	-	-	-	-	-	-	-	-	-	-	-	-	-	
-	-	-	-	-	-	-	-	-	-	-	-	-	-	-	-	-	-	-	-	-	-	-	-	-	-	-	-	-	-	-	-	
-	-	-	1	1	-	1	-	2	-	2	-	2	-	-	-	2	-	-	-	-	7	-	-	1	-	-	3	1	11	1	12	
-	-	-	-	-	-	-	1	-	-	-	1	1	-	-	-	-	-	-	-	-	2	3	1	-	-	-	-	-	3	3	6	
3	-	5	-	4	1	-	1	-	-	2	1	-	-	-	-	1	-	-	-	85	19	13	2	1	1	-	2	1	51	23	74	
-	-	-	-	-	-	-	-	-	-	-	-	-	-	-	-	-	-	-	-	-	1	8	7	1	-	-	-	-	10	7	17	
-	-	-	-	-	-	-	-	-	-	-	-	-	-	-	-	-	-	-	-	-	7	8	-	2	-	-	-	-	7	10	17	
3	4	6	3	8	4	8	4	7	2	-	1	4	3	-	2	-	-	-	-	88	30	25	16	2	1	-	-	65	47	112		
5	2	4	2	4	-	3	1	2	-	3	-	1	1	-	1	-	-	-	-	96	25	28	17	6	4	-	5	2	75	48	123	
-	-	-	-	-	-	-	-	-	-	-	-	-	-	-	-	-	-	-	-	-	-	-	-	-	-	-	-	-	-	-	-	
3	-	2	2	1	3	-	-	-	-	-	-	-	-	1	-	-	-	-	-	18	4	8	9	2	4	-	2	-	30	17	47	
-	-	-	-	-	-	-	-	-	-	-	-	-	-	-	-	-	-	-	-	-	-	-	-	-	-	-	-	-	-	-	-	
1	-	1	-	-	2	-	1	-	-	-	-	-	-	-	-	-	-	-	-	2	6	2	2	-	1	-	-	4	9	13		
-	-	-	-	-	-	-	-	-	-	-	-	-	-	-	-	-	-	-	-	-	-	-	-	-	-	-	-	-	-	-	-	
-	-	-	-	-	-	-	-	-	-	-	-	-	-	-	-	-	-	-	-	-	12	3	3	1	1	2	-	-	16	6	22	
-	-	-	-	-	-	-	-	-	-	-	-	-	-	-	-	-	-	-	-	-	60	65	-	-	-	-	-	-	60	65	125	
-	-	-	-	-	-	-	-	-	-	-	-	-	-	-	-	-	-	-	-	-	-	-	-	-	-	-	2	2	2	2	4	
-	-	-	-	-	-	-	-	-	-	-	-	-	-	-	-	-	-	-	-	-	-	-	-	-	-	18	11	18	11	29		
-	-	-	-	-	-	-	-	-	-	-	-	-	-	-	-	-	-	-	-	-	-	1	-	-	-	1	-	2	-	2	2	
-	-	-	-	-	-	-	-	-	-	-	-	-	-	-	-	-	-	-	-	-	-	-	-	-	-	-	-	-	-	-	-	
-	-	-	-	-	-	-	-	-	-	-	-	-	-	-	-	-	-	-	-	-	1	-	-	-	-	-	-	-	-	-	-	
-	-	-	-	-	-	-	-	-	-	-	-	-	-	-	-	-	-	-	-	-	-	-	-	-	-	-	-	-	-	-	-	
-	-	-	-	-	-	-	-	-	-	-	-	-	-	-	-	-	-	-	-	-	-	-	-	-	-	-	-	-	-	-	-	
-	-	-	-	-	-	-	-	-	-	-	-	-	-	-	-	-	-	-	-	-	-	-	-	-	-	-	-	-	-	-	-	
-	-	-	-	-	-	-	-	-	-	-	-	-	-	-	-	-	-	-	-	-	-	-	-	-	-	-	-	-	-	-	-	
-	-	-	-	-	-	-	-	-	-	-	-	-	-	-	-	-	-	-	-	-	-	-	-	-	-	-	-	-	-	-	-	
-	-	-	-	-	-	-	-	-	-	-	-	-	-	-	-	-	-	-	-	-	-	-	-	-	-	-	-	-	-	-	-	
-	-	-	-	-	-	-	-	-	-	-	-	-	-	-	-	-	-	-	-	-	-	-	-	-	-	-	-	-	-	-	-	
-	-	-	-	-	-	-	-	-	-	-	-	-	-	-	-	-	-	-	-	-	-	-	-	-	-	-	-	-	-	-	-	
-	-	-	-	-	-	-	-	-	-	-	-	-	-	-	-	-	-	-	-	-	-	-	-	-	-	-	-	-	-	-	-	
-	-	-	-	-	-	-	-	-	-	-	-	-	-	-	-	-	-	-	-	-	-	-	-	-	-	-	-	-	-	-	-	
-	-	-	-	-	-	-	-	-	-	-	-	-	-	-	-	-	-	-	-	-	-	-	-	-	-	-	-	-	-	-	-	
-	-	-	-	-	-	-	-	-	-	-	-	-	-	-	-	-	-	-	-	-	-	-	-	-	-	-	-	-	-	-	-	
-	-	-	-	-	-	-	-	-	-	-	-	-	-	-	-	-	-	-	-	-	-	-	-	-	-	-	-	-	-	-	-	
1	1	-	-	2	1	2	-	-	-	-	-	-	-	-	-	-	-	-	-	12	2	3	-	-	-	-	-	15	2	17		
2	2	2	-	2	-	1	-	1	1	2	1	-	1	-	-	-	-	-	-	18	7	8	3	-	-	-	5	1	31	11	42	
-	-	-	-	1	-	-	-	-	-	-	-	-	-	-	-	-	-	-	-	7	-	2	-	-	-	-	-	9	-	9		
-	-	-	-	-	-	-	-	-	-	-	-	-	-	-	-	-	-	-	-	2	-	-	-	-	-	-	-	2	-	2		
-	1	2	-	1	-	1	-	1	-	-	-	-	-	-	-	-	-	-	-	6	1	4	-	-	-	-	5	1	15	2	7	
1	-	-	-	-	-	-	-	1	-	-	-	-	-	-	-	-	-	-	-	5	1	-	-	-	-	-	5	1	6	6		
133	173	146	98	151	82	98	71	100	49	46	21	44	19	21	9	16	7	4	3	1.006	1.004	596	561	202	211	-	-	182	122	2.016	1.898	3.914

Número da tabela internacional	Designação	Número de casos	Idades, por																			
			0 a 11 meses		12 a 23 meses		2 a 4 anos		5 a 9 anos		10 a 14 anos		15 a 19 anos		20 a 24 anos		25 a 29 anos		30 a 34 anos		40 a 49 anos	
			V.	F.	V.	F.	V.	F.	V.	F.	V.	F.	V.	F.	V.	F.	V.	F.	V.	F.	V.	F.
	<i>Transporte.</i>	3 914	86	83	19	7	30	28	54	88	88	58	184	199	245	274	233	277	170	226	148	173
177-A	Esfalfamento	-	-	-	-	-	-	-	-	-	-	-	-	-	-	-	-	-	-	-	-	-
177-B	Fome	-	-	-	-	-	-	-	-	-	-	-	-	-	-	-	-	-	-	-	-	-
178	Frio excessivo	-	-	-	-	-	-	-	-	-	-	-	-	-	-	-	-	-	-	-	-	-
179	Termonose	-	-	-	-	-	-	-	-	-	-	-	-	-	-	-	-	-	-	-	-	-
180	Raio	-	-	-	-	-	-	-	-	-	-	-	-	-	-	-	-	-	-	-	-	-
181	Outras comoções eléctricas	-	-	-	-	-	-	-	-	-	-	-	-	-	-	-	-	-	-	-	-	-
1-2	Homicídio por arma de fogo	-	-	-	-	-	-	-	-	-	-	-	-	-	-	-	-	-	-	-	-	-
183	Homicídio por instrumentos cortantes ou picantes	-	-	-	-	-	-	-	-	-	-	-	-	-	-	-	-	-	-	-	-	-
184	Homicídio por outros meios	2	-	-	-	-	-	-	-	-	-	-	-	-	-	-	-	-	-	-	-	-
185-A	Deslocações	-	-	-	-	-	-	-	-	-	-	-	-	-	-	-	-	-	-	-	-	-
185-B	Entorse	2	-	-	-	-	-	-	-	-	-	-	-	-	-	-	1	-	-	-	1	-
185-C	Fractura (sem outra indicação)	176	-	1	1	1	4	4	9	4	11	1	15	1	12	1	21	2	9	-	9	1
186	Outras violências exteriores	-	-	-	-	-	-	-	-	-	-	-	-	-	-	-	-	-	-	-	-	-
187	Lesão orgânica não definida	-	-	-	-	-	-	-	-	-	-	-	-	-	-	-	-	-	-	-	-	-
188	Morte súbita	1	-	-	-	-	-	-	-	-	-	-	-	-	-	-	-	-	-	-	-	-
189-A	Doença não especificada ou mal definida	58	-	-	-	-	-	-	1	-	-	-	2	2	5	3	2	6	4	3	3	2
	Totais para os doentes	4.153	86	87	20	8	34	32	64	42	99	59	201	202	262	278	257	285	183	229	161	176
	Indivíduos sem doença:																					
	Vivos		60	65	125																	
	Vivos, mortos depois		2	2	4																	
	Mortos		18	11	29																	
	Soma		80	78	158																	
	De parto gemelar	-	-	-	-	-	-	-	-	-	-	-	-	-	-	-	-	-	-	-	-	-
189-B	Indivíduos entrados e saídos sem doença	26	-	-	-	-	-	-	-	-	-	-	-	1	4	3	-	2	-	2	1	1
	Totais para os hospitalizados	4.179	86	87	20	8	34	32	64	42	99	59	201	203	266	281	257	287	183	231	162	177

SEXOS																				Resultados, por sexos										Totais		
40 a 44 anos		45 a 49 anos		50 a 54 anos		55 a 59 anos		60 a 64 anos		65 a 69 anos		70 a 74 anos		75 a 79 anos		80 e mais anos		Idade ignorada		Curados		Melhorados		No mesmo estado		Fiorados		Falecidos		V.	F.	Total
V.	F.	V.	F.	V.	F.	V.	F.	V.	F.	V.	F.	V.	F.	V.	F.	V.	F.	V.	F.	V.	F.	V.	F.	V.	F.	V.	F.	V.	F.			
133	173	146	98	151	82	98	71	100	49	46	21	44	19	21	9	16	7	4	3	1.036	1.004	596	561	202	211	-	-	182	122	2.016	1.808	3.914
-	-	-	-	-	-	-	-	-	-	-	-	-	-	-	-	-	-	-	-	-	-	-	-	-	-	-	-	-	-	-	-	
-	-	-	-	-	-	-	-	-	-	-	-	-	-	-	-	-	-	-	-	-	-	-	-	-	-	-	-	-	-	-	-	
-	-	-	-	-	-	-	-	-	-	-	-	-	-	-	-	-	-	-	-	-	-	-	-	-	-	-	-	-	-	-	-	
-	-	-	-	-	-	-	-	-	-	-	-	-	-	-	-	-	-	-	-	-	-	-	-	-	-	-	-	-	-	-	-	
-	-	-	-	-	-	-	-	-	-	-	-	-	-	-	-	-	-	-	-	-	-	-	-	-	-	-	-	-	-	-	-	
-	-	-	-	-	-	-	-	-	-	-	-	-	-	-	-	-	-	-	-	-	-	-	-	-	-	-	-	-	-	-	-	
-	-	-	-	-	-	-	-	-	-	-	-	-	-	-	-	-	-	-	-	-	-	-	-	-	-	-	-	-	-	-	-	
-	-	-	-	-	-	-	-	-	-	-	-	-	-	-	-	-	-	-	-	-	-	-	-	-	-	-	-	-	-	-	-	
-	-	-	-	-	-	-	-	-	-	-	-	-	-	-	-	-	-	-	-	-	-	-	-	-	-	-	-	-	-	-	-	
-	-	-	-	-	-	-	-	-	-	-	-	-	-	-	-	-	-	-	-	-	-	-	-	-	-	-	-	-	-	-	-	
-	-	-	-	-	-	-	-	-	-	-	-	-	-	-	-	-	-	-	-	-	-	-	-	-	-	-	-	-	-	-	-	
-	-	-	-	-	-	-	-	-	-	-	-	-	-	-	-	-	-	-	-	-	-	-	-	-	-	-	-	-	-	-	-	
-	-	-	-	-	-	-	-	-	-	-	-	-	-	-	-	-	-	-	-	-	-	-	-	-	-	-	-	-	-	-	-	
-	-	-	-	-	-	-	-	-	-	-	-	-	-	-	-	-	-	-	-	-	-	-	-	-	-	-	-	-	-	-	-	
-	-	-	-	-	-	-	-	-	-	-	-	-	-	-	-	-	-	-	-	-	-	-	-	-	-	-	-	-	-	-	-	
-	-	-	-	-	-	-	-	-	-	-	-	-	-	-	-	-	-	-	-	-	-	-	-	-	-	-	-	-	-	-	-	
-	-	-	-	-	-	-	-	-	-	-	-	-	-	-	-	-	-	-	-	-	-	-	-	-	-	-	-	-	-	-	-	
-	-	-	-	-	-	-	-	-	-	-	-	-	-	-	-	-	-	-	-	-	-	-	-	-	-	-	-	-	-	-	-	
-	-	-	-	-	-	-	-	-	-	-	-	-	-	-	-	-	-	-	-	-	-	-	-	-	-	-	-	-	-	-	-	
-	-	-	-	-	-	-	-	-	-	-	-	-	-	-	-	-	-	-	-	-	-	-	-	-	-	-	-	-	-	-	-	
8	4	4	2	10	5	8	2	6	4	1	2	8	6	1	2	1	-	-	-	96	81	21	12	4	-	-	12	-	133	43	176	
-	-	-	-	-	-	-	-	-	-	-	-	-	-	-	-	-	-	-	-	-	-	-	-	-	-	-	-	-	-	-	-	
-	-	-	-	-	-	-	-	-	-	-	-	-	-	-	-	-	-	-	-	-	-	-	-	-	-	-	-	-	-	-	-	
-	-	-	-	-	-	-	-	-	-	-	-	-	-	-	-	-	-	-	-	-	-	-	-	-	-	-	-	-	-	-	-	
-	-	-	-	-	-	-	-	-	-	-	-	-	-	-	-	-	-	-	-	-	-	-	-	-	-	-	-	-	-	-	-	
-	-	-	-	-	-	-	-	-	-	-	-	-	-	-	-	-	-	-	-	-	-	-	-	-	-	-	-	-	-	-	-	
-	-	-	-	-	-	-	-	-	-	-	-	-	-	-	-	-	-	-	-	-	-	-	-	-	-	-	-	-	-	-	-	
-	-	-	-	-	-	-	-	-	-	-	-	-	-	-	-	-	-	-	-	-	-	-	-	-	-	-	-	-	-	-	-	
-	-	-	-	-	-	-	-	-	-	-	-	-	-	-	-	-	-	-	-	-	-	-	-	-	-	-	-	-	-	-	-	
-	-	-	-	-	-	-	-	-	-	-	-	-	-	-	-	-	-	-	-	-	-	-	-	-	-	-	-	-	-	-	-	
5	-	3	3	2	4	2	1	2	-	1	-	-	-	1	-	1	-	-	-	11	1	16	20	4	3	-	3	-	84	24	58	
146	177	153	103	163	91	109	74	108	54	48	23	47	26	23	11	18	7	4	3	1.144	1.036	634	593	210	214	-	-	198	124	2.186	1.967	4.153
-	-	-	-	-	-	-	-	-	-	-	-	-	-	-	-	-	-	-	-	-	-	-	-	-	-	-	-	-	-	-	-	
-	-	-	-	-	-	-	-	-	-	-	-	-	-	-	-	-	-	-	-	-	-	-	-	-	-	-	-	-	-	-	-	
-	-	-	-	-	-	-	-	-	-	-	-	-	-	-	-	-	-	-	-	-	-	-	-	-	-	-	-	-	-	-	-	
-	-	-	-	-	-	-	-	-	-	-	-	-	-	-	-	-	-	-	-	-	-	-	-	-	-	-	-	-	-	-	-	
-	-	-	-	-	-	-	-	-	-	-	-	-	-	-	-	-	-	-	-	-	-	-	-	-	-	-	-	-	-	-	-	
-	-	-	-	-	-	-	-	-	-	-	-	-	-	-	-	-	-	-	-	-	-	-	-	-	-	-	-	-	-	-	-	
-	-	-	-	-	-	-	-	-	-	-	-	-	-	-	-	-	-	-	-	-	-	-	-	-	-	-	-	-	-	-	-	
-	-	-	-	-	-	-	-	-	-	-	-	-	-	-	-	-	-	-	-	-	-	-	-	-	-	-	-	-	-	-	-	
-	-	-	-	-	-	-	-	-	-	-	-	-	-	-	-	-	-	-	-	-	-	-	-	-	-	-	-	-	-	-	-	
-	-	-	-	-	-	-	-	-	-	-	-	-	-	-	-	-	-	-	-	-	-	-	-	-	-	-	-	-	-	-	-	
-	-	-	-	-	-	-	-	-	-	-	-	-	-	-	-	-	-	-	-	-	-	-	-	-	-	-	-	-	-	-	-	
-	-	-	-	-	-	-	-	-	-	-	-	-	-	-	-	-	-	-	-	-	-	-	-	-	-	-	-	-	-	-	-	
-	-	-	-	-	-	-	-	-	-	-	-	-	-	-	-	-	-	-	-	-	-	-	-	-	-	-	-	-	-	-	-	
-	-	-	-	-	-	-	-	-	-	-	-	-	-	-	-	-	-	-	-	-	-	-	-	-	-	-	-	-	-	-	-	
-	-	-	-	-	-	-	-	-	-	-	-	-	-	-	-	-	-	-	-	-	-	-	-	-	-	-	-	-	-	-	-	
-	-	-	-	-	-	-	-	-	-	-	-	-	-	-	-	-	-	-	-	-	-	-	-	-	-	-	-	-	-	-	-	
-	-	-	-	-	-	-	-	-	-	-	-	-	-	-	-	-	-	-	-	-	-	-	-	-	-	-	-	-	-	-	-	
-	-	-	-	-	-	-	-	-	-	-	-	-	-	-	-	-	-	-	-	-	-	-	-	-	-	-	-	-	-	-	-	
-	-	-	-	-	-	-	-	-	-	-	-	-	-	-	-	-	-	-	-	-	-	-	-	-	-	-	-	-	-	-	-	
-	-	-	-	-	-	-	-	-	-	-	-	-	-	-	-	-	-	-	-	-	-	-	-	-	-	-	-	-	-	-	-	
-	-	-	-	-	-	-	-	-	-	-	-	-	-	-	-	-	-	-	-	-	-	-	-	-	-	-	-	-	-	-	-	
-	-	-	-	-	-	-	-	-	-	-	-	-	-	-	-	-	-	-	-	-	-	-	-	-	-	-	-	-	-	-	-	
-	-	-	-	-	-	-	-	-	-	-	-	-	-	-	-	-	-	-	-	-	-	-	-	-	-	-	-	-	-	-	-	
4	-	-	2	-	1	3	-	-	1	-	-	-	-	-	-	-	-	-	-	-	-	-	-	-	-	-	-	-	-	-		
146	181	153	105	163	92	112	74	108	55	48	23	47	26	23	11	18	7	5	3	1.144	1.036	634	593	219	231	-	-	198	124	2.195	1.984	4.179

LA II
CA GERAL

saídos (vivos ou mortos)

fissões e estado civil

Meses de Janeiro a Dezembro

e números da respectiva tabela

	Estado civil										Totais			
	Solteiros		Casados		Viúvos		Divorciados		Ignorado		V.	F.	Totais	
	V.	F.	V.	F.	V.	F.	V.	F.	V.	F.				
Diarreia e enterite (até 2 anos) — 25														
Diarreia e enterite (além de 2 anos) — 25-B		3												
Apêndice e tífide — 26		21												
Hérnias e obstruções intestinais — 27		63												
Cirrose do fígado — 18			5											
Nefrite e mal de Bright — 29			12											
Tumores não cancerosos e outras doenças dos órgãos genitais da mulher — 30			27											
Parto normal — 30-A				1										
Septicemia puerperal (febre, peritonite, febre puerperal) — 31			2											
Outros acidentes puerperais da gravidez e parto — 32			19											
Afecções da pele — 32-A			18											
Nascidos no hospital sem doença — 32-B														
Debilidade congênita e vícios de conformação — 33			4											
Senilidade — 34														
Afecções devidas a causas exteriores (exceto suicídios) — 35			65											
Suicídios — 36														
Outras doenças — 37			242											
Doenças ignoradas ou mal definidas — 38			11											
			201	1										
			144	327	64	23	9	3	1			554	218	772
			12	24	13	6						25	20	55
			3	2	2	2						7	2	9
			6	6								13		13
			67	1	20	1		2				90	1	91
			1									1		1
			28		32	4		2				66		66
			3		4							7		7
			7		7	1						8		8
			1									1		1
			9		15	2						26		26
			19		49	5		1				74		74
			13	300	13	19	1	3				27	322	349
			8	1	25	1		1				35	1	36
			6	16	1							7	16	23
			1		1							1		1
			28									28		28
			3		5	1						9		9
			9		11	1						20	1	21
			4		5							9		9
			2		4							7		7
			10		13	1						24		24
			3		8							5		5
			2		1								2	2
			3		3							5		5
			6	1	10	1						12		12
			1		1							1		1
			5		8	2						11		11
			2		4							7		7
			3		8	1						3	8	11
			3		3							3		3
			9	1	11	1						21	5	26
			15		34	5						54		54
			5		3	1						9		9
			5	1	8	4						14	5	19
			23		88	17		1				129		129
			129		4	2		2				137		137
			11	2	15	2		1				39		39
			9	1	16	2						36		36
			42		141	697	125		5		1	969		969
			13		2							5		5

TABELA III

Movimento nosográfico de 1929

Nomenclatura internacional abreviada e número da respectiva tabela	Existiam		Entraram		Sairam						Ficaram existindo	
					Curados ou melhorados		No mesmo estado		Falecidos			
	Varões	Fêmeas	Varões	Fêmeas	Varões	Fêmeas	Varões	Fêmeas	Varões	Fêmeas	Varões	Fêmeas
Doenças epidémicas — 1 a 12	3	10	38	29	34	15	5	2	2	2	-	-
Tuberculose dos pulmões — 13	11	12	90	11	54	42	25	14	22	17	-	-
Tuberculose das meninges — 14	-	-	3	3	-	-	-	2	3	1	-	-
Outras tuberculoses — 15	11	7	110	60	93	57	17	6	11	4	-	-
Sífilis — 15 A	12	8	61	97	68	97	5	6	-	2	-	-
Cancro mole — 15-B	1	3	5	1	6	4	-	-	-	-	-	-
Gonococia — 15-C	1	5	22	77	23	74	-	8	-	-	-	-
Cancro e outros tumores malignos — 16	7	4	75	102	45	60	28	85	9	11	-	-
Reumatismo agudo ou crónico — 16-A	1	1	10	12	11	12	-	1	-	-	-	-
Meningite simples — 17	-	-	1	3	-	3	-	-	1	-	-	-
Congestão, hemorragia e amolecimento do cérebro — 18	1	-	6	1	4	-	-	-	3	1	-	-
Afeções dos olhos e seus anexos — 18-A	3	2	11	12	14	11	-	3	-	-	-	-
Lesões orgânicas do coração — 19	4	3	25	25	18	14	4	7	7	7	-	-
Bronquite aguda — 20	-	-	1	6	1	6	-	-	-	-	-	-
Bronquite crónica — 21	-	-	2	2	2	2	-	-	-	-	-	-
Pneumonia — 22	-	-	4	9	2	5	-	1	2	3	-	-
Outras doenças do aparelho respiratório (excepto a tísica) — 23	7	3	53	75	50	73	6	3	4	2	-	-
Doenças do estômago (excepto o cancro) — 24	6	2	132	72	110	58	14	11	14	5	-	-
Diarreia e enterite (até 2 anos) — 25	-	-	4	2	3	1	1	-	-	1	-	-
Diarreia e enterite (além de 2 anos) — 25-B	1	2	7	12	5	13	2	-	1	1	-	-
Apendicite e tífite — 26	2	4	47	36	44	38	1	-	4	2	-	-
Hérnias e obstruções intestinais — 27	7	1	174	23	170	18	5	2	6	4	-	-
Cirroze do fígado — 28	2	1	10	6	8	2	2	4	2	1	-	-
Nefrite e mal de Bright — 29	2	1	15	15	19	10	5	4	2	2	-	-
Tumores não cancerosos e outras doenças dos órgãos genitais da mulher — 30	-	29	-	100	-	167	-	16	-	6	-	-
Parto normal — 30 A	-	8	-	64	-	72	-	-	-	-	-	-
Septicémia puerperal (febre, peritonite, febite puerperais) — 31	-	2	-	42	-	35	-	1	-	-	-	-
Outros acidentes puerperais da gravidez e parto — 32	-	15	-	159	-	150	-	21	-	3	-	-
Afeções da pele — 32-A	11	8	71	56	79	63	3	1	-	-	-	-
Nascidos no hospital sem doença — 32-B	-	-	80	78	60	65	-	-	20	13	-	-
Debilidade congénita e vícios de conformação — 33	2	2	16	4	16	4	1	2	1	-	-	-
Senilidade — 34	-	-	2	4	1	-	-	2	1	2	-	-
Afeções devidas a causas exteriores (excepto suicídio) — 35	16	10	29	59	202	64	4	-	29	5	-	-
Suicídio e tentativas de suicídio — 36	-	-	1	-	-	-	-	-	1	-	-	-
Outras doenças — 37	74	60	672	372	618	353	78	59	50	20	-	-
Doenças ignoradas ou mal definidas — 38	2	3	32	22	27	21	4	3	3	1	-	-
Sem doença (entrados e saídos)	1	-	8	17	-	-	9	17	-	-	-	-
Doenças em tratamento no dia 31 de Dezembro de 1929	188	206	2.007	1.778	1.778	1.629	219	231	198	124	-	-
	10	9	215	232	-	-	-	-	-	-	225	241
	198	215	2.222	2.010	1.778	1.629	219	231	198	124	225	241
B2-B — Nascidos no hospital sem doença	-	-	80	78	60	65	-	-	20	13	-	-
Total	198	215	2.142	1.932	1.718	1.564	219	231	178	111	225	241

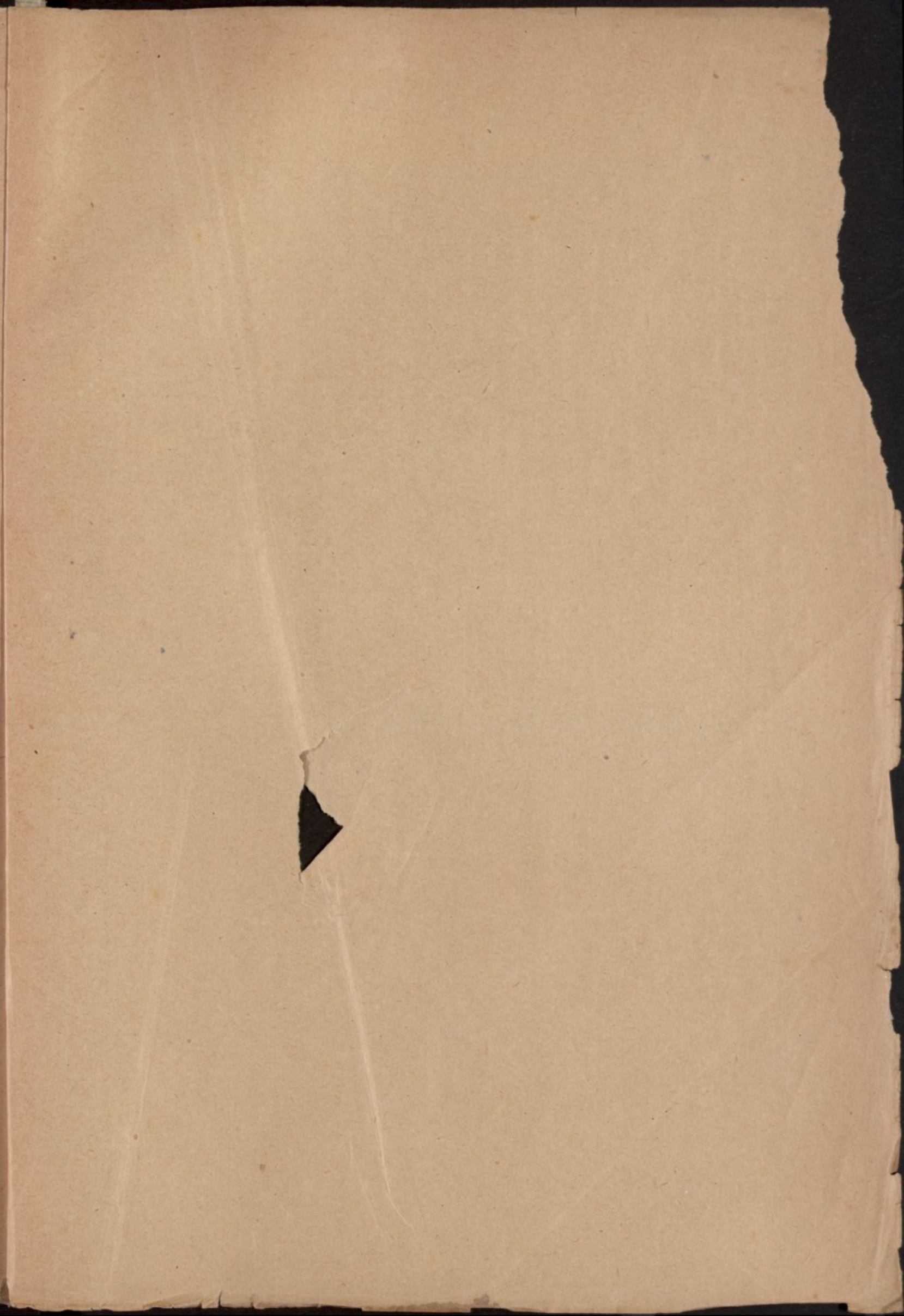

15

160

64