

INDICE.

F Oral da Cidade de Lisboa.	Pag. 5.
Do Pam, Linbaça.	8.
Sal, Cal.	9.
Vinho, Vinagre.	ibid.
Vinagre.	12.
Gaado.	ibid.
Caça.	14.
Aves.	ibid.
Pescado.	ibid.
Dizima nova.	19.
Polvos, e Enxarrocós.	21.
Marisco.	ibid.
Alhos, Cebollas.	22.
Fruta verde, e secca.	23.
Pannos.	25.
Estopa, borel, e pannos baixos.	26.
Laã.	28.
Linbo em cabello.	29.
Courama em cabello.	30.
Courama cortida.	31.
Pelitaria, Forros.	33.
Vestidos de pelles.	ibid.
Azeite, Cera.	34.
Escravos.	36.
Pinturas, marçarias, espiciarias, e boticarias.	ibid.
Pedrvria preciosa.	38.
Bestas.	ibid.
Madeira, louça de paaõ, cortiça, lenha, carvam.	39.
Casca de cortir.	42.

Navios.	43.
Junça, esparto, palma, junco, e cousas delle.	45.
Ferro, e cousas grossas d'elle.	47.
Estanho, e outros metaaes.	48.
Armas, e ferramenta.	ibid.
Telha, e louça de barro do Regno.	49.
Malleça, e azulejos.	50.
Louça.	51.
Moos, e pedra lavrada.	ibid.
Caza mudada.	52.
Cousas, de que se nom paga Portagem.	53.
Sacada, carga por carga.	54.
Dizima per entrada.	55.
Passagem.	56.
Mortaibas.	ibid.
Dos que tem beës na Cidade, e levam hos fruitos pera fóra.	57.
Cousas dadas em pagamento.	ibid.
Cousas, que vem aba feira.	ibid.
Adiceiros.	58.
Moradores d'Almada.	ibid.
Privilegiados.	ibid.
Do Saldo.	59.
Ley da vizinhança.	ibid.
Ordenança das mercadorias, e cousas do mar.	64.
Marcas da Portagem.	65.
Das cousas, que vem per terra.	66.
Penas das Armas.	69.
Gaado do vento.	ibid.
Penha do foral.	ibid.

INDICE ALPHABETICO.

A Diceiros.	Pag. 58.
Alhos.	22.
Armas.	48.
Aves.	14.
Azeite.	34.
Azulejos.	50.
Bestas.	38.
Borel.	26.
Boticarias.	36.
Caça.	14.
Cal.	9.
Carvão.	39.
Casca de cortir.	42.
Caza mudada.	52.
Cebollas.	22.
Cera.	34.
Cortiça.	39.
Courama em cabelo.	30.
Courama cortida.	31.
Cousas de que se nom paga Portagem.	53.
Cousas que vem per terra.	66.
Cousas dadas em pagamento.	57.
Cousas que vem á feira.	ibid.
Dizima nova.	19.
Dizima por entrada.	55.
Dos que tem beês na Cidade , e levão os fruytos pera fóra.	57.
Enxarrocós.	21.
Escravos.	36.

Esparto.	45.
Especiarias.	36.
Estanho , e outros metaes.	48.
Estopa.	26.
Ferramenta.	48.
Ferro, e coufas groças d'elle.	47.
Forros.	33.
Foral da Cidade de Lisboa.	5.
Fruta verde, e secca.	23.
Gaado.	12.
Gaado do vento.	69.
Junça.	45.
Junco, e coufas delle.	ibid.
Laã.	28.
Lenha.	39.
Ley da vizinhança.	59.
Linhaça.	8.
Linho em cabello.	29.
Louça.	51.
Louça de barro do Regno.	49.
Louça de páo.	39.
Madeira.	39.
Madeira.	ibid.
Malaga.	50.
Marcas da Portagem.	55.
Marçarias.	36.
Marisco.	21.
Moos.	51.
Moradores de Almada.	58.
Mortaihas.	56.
Navios.	43.
Ordenança das mercadorias, e coufas do mar.	64.
Palma.	45.
Pam.	8.

Pannos.	25.
Pannos baixos.	26.
Passagem.	56.
Pedra lavrada.	51.
Pedraria preciosa.	38.
Pelitaria.	33.
Pena do foral.	69.
Pena das armas.	ibid.
Pescado.	14.
Pinturas.	36.
Polvos.	21.
Privilegiados.	58.
Sacada, e carga per carga.	54.
Sal.	9.
Soldo.	59.
Telha.	49.
Vestidos de Pelles.	33.
Vinagre.	9.
Vinho.	ibid.
Dito.	12.

F I M.

101	...
102	...
103	...
104	...
105	...
106	...
107	...
108	...
109	...
110	...
111	...
112	...
113	...
114	...
115	...
116	...
117	...
118	...
119	...
120	...
121	...
122	...
123	...
124	...
125	...
126	...
127	...
128	...
129	...
130	...
131	...
132	...
133	...
134	...
135	...
136	...
137	...
138	...
139	...
140	...
141	...
142	...
143	...
144	...
145	...
146	...
147	...
148	...
149	...
150	...
151	...
152	...
153	...
154	...
155	...
156	...
157	...
158	...
159	...
160	...
161	...
162	...
163	...
164	...
165	...
166	...
167	...
168	...
169	...
170	...
171	...
172	...
173	...
174	...
175	...
176	...
177	...
178	...
179	...
180	...
181	...
182	...
183	...
184	...
185	...
186	...
187	...
188	...
189	...
190	...
191	...
192	...
193	...
194	...
195	...
196	...
197	...
198	...
199	...
200	...

V. I. 51.

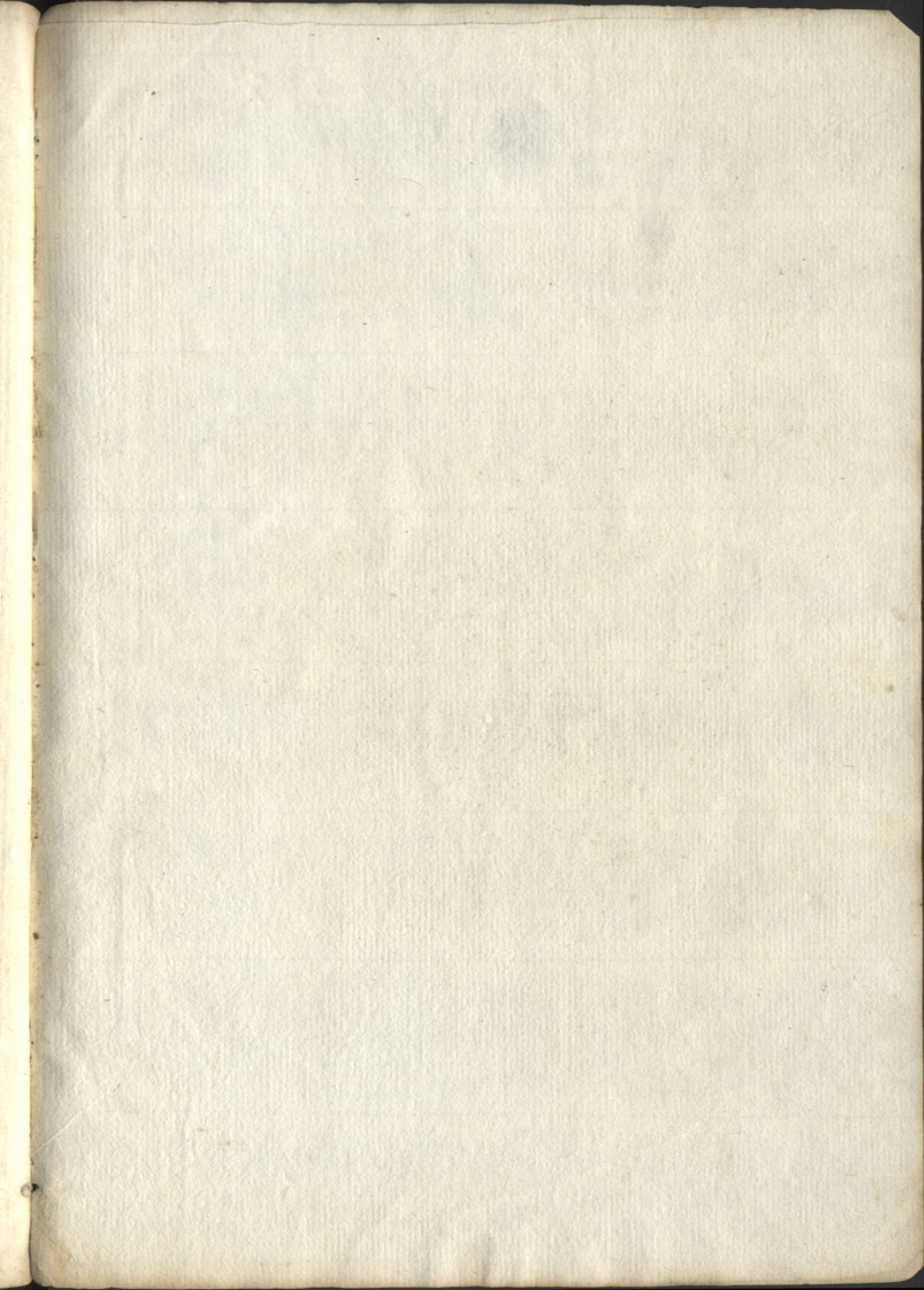

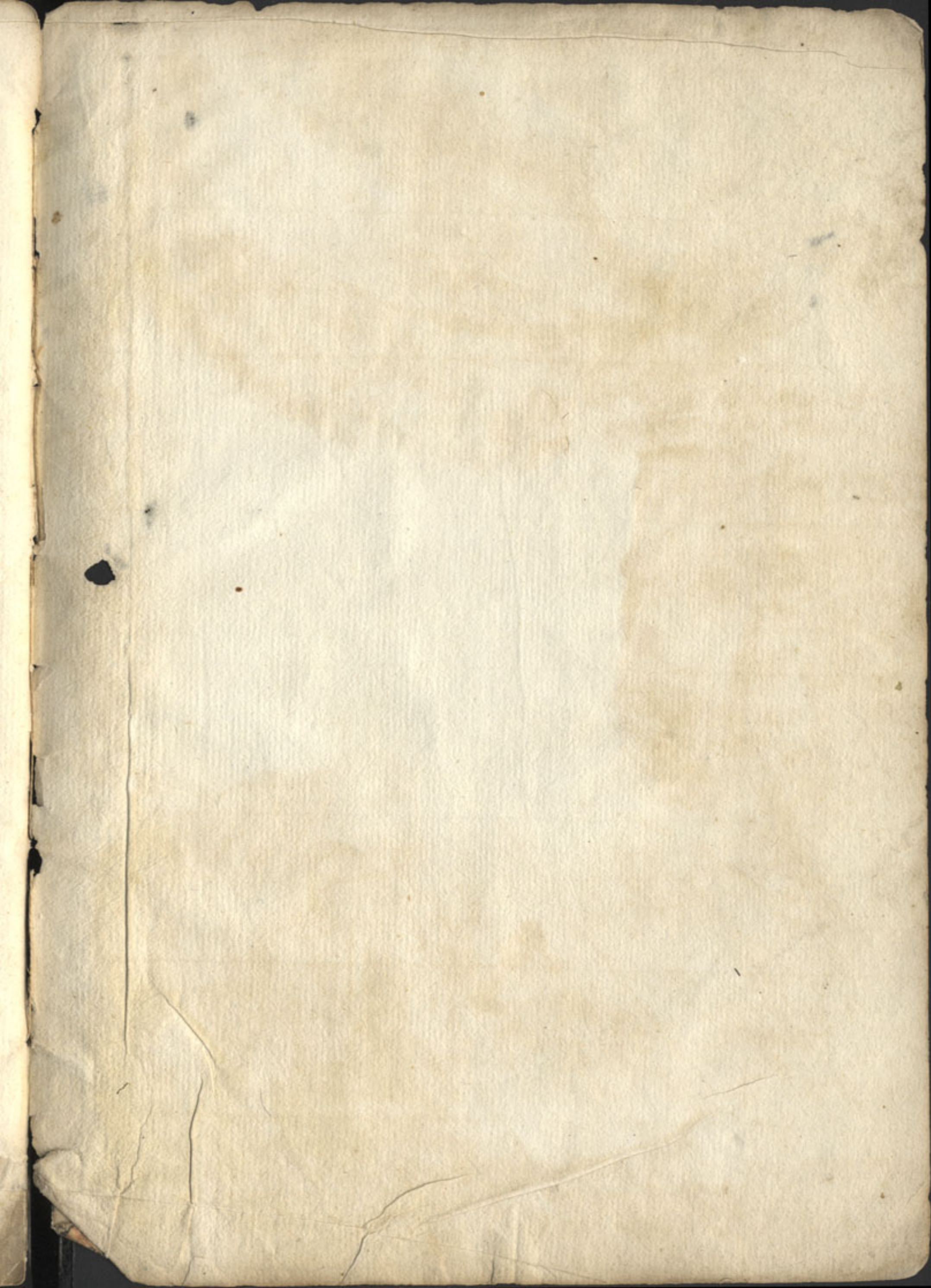

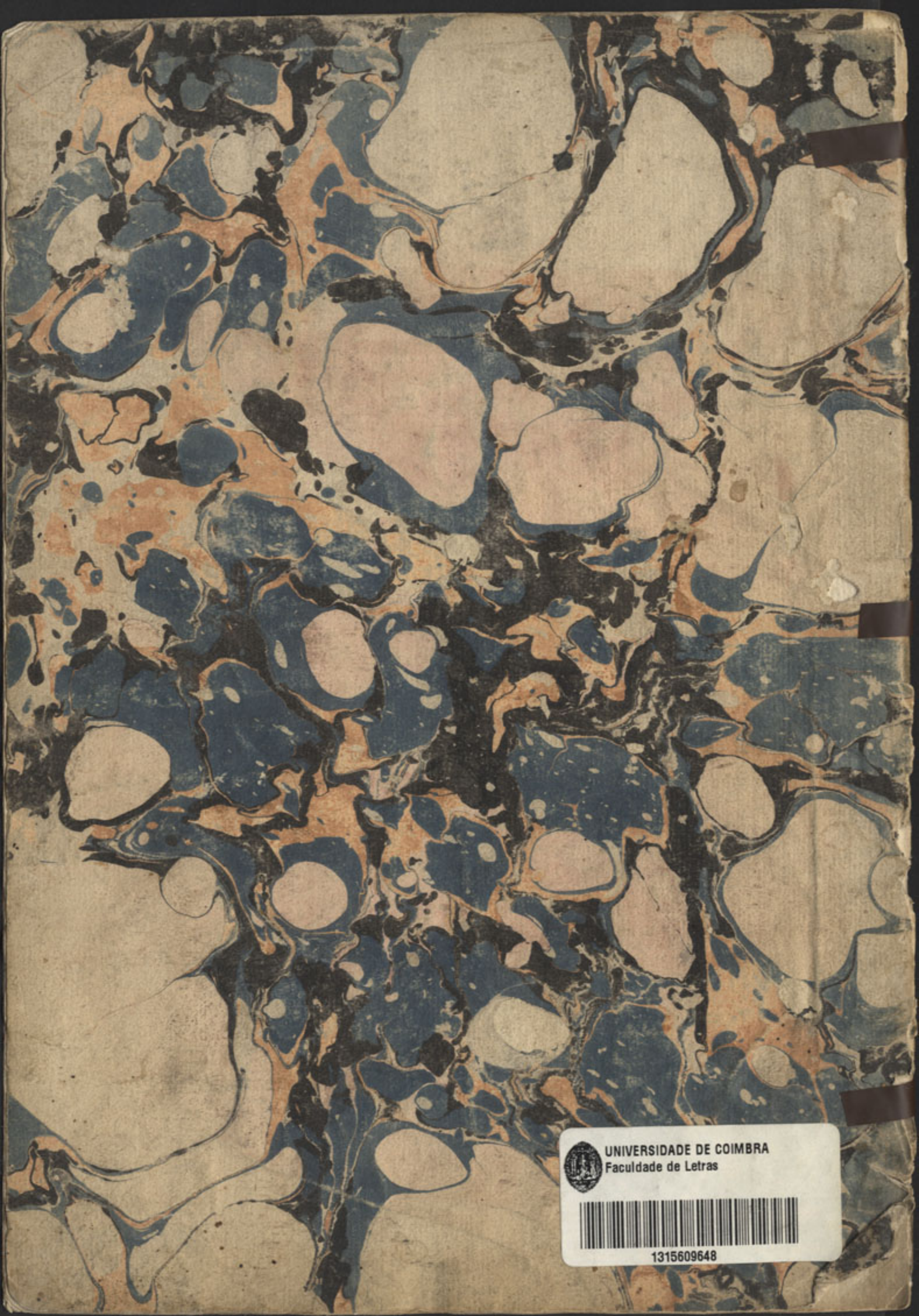

 UNIVERSIDADE DE COIMBRA
Faculdade de Letras



1315609648

